Cartographie des 235 centres-villes Action Cœur de Ville étudiés

Légende

Centre-ville

- Périmètre du centre-ville
- Espace accessible à moins de 10 min à pied
- Mairie
- Equipements (BPE 2024)

Occupation du sol

- Bâtiments
- Zone non bâtie
- Arbres
- Formation herbacée
- Eau
- Tronçon de route

200 m

Ce document présente une cartographie des 235 centres-villes du panel d'étude de la publication Atlas des centres-villes Action Cœur de Ville : un outil de connaissance pour éclairer la vitalité des centre des villes moyennes, réalisée par la Fnau avec le soutien de la Banque des Territoires. Fruit de cette collaboration, cet atlas éclaire les différentes fonctions qui font vivre un centre-ville : démographie, logement, commerce, mobilités, services, santé, environnement, culture et loisirs. Il ne cherche ni à classer les villes ni à imposer un modèle unique de centralité : il offre aux collectivités et aux acteurs locaux un socle de connaissances artagées pour objectiver les diagnostics et accompagner les stratégies de revitalisation.

Les périmètres de centres-villes de cet atlas ont été identifiés selon une méthode unique et automatisée, élaborée par la Fnau et le réseau des agences d'urbanisme pour l'Atlas des centres : Mesurer les dynamiques des centres-villes français, puis reprise en 2026 avec des données actualisées. Elle s'appuie sur le maillage des carreaux de 200 mètres de l'Insee. Les carreaux sont retenus selon deux critères : la densité et la diversité des éléments présents (population, bâti ancien, équipements, établissements). Ce choix garantit la comparabilité entre territoires, en évitant les représentations personnelles du « centre-ville », mais il a ses limites : les grands espaces comme les places, les parcs ou les fleuves sont exclus, et un seul centre est retenu par commune, ce qui ne reflète pas les villes à deux pôles. Le panel compte 235 des 244 communes Action Cœur de Ville, les données nécessaires (carreaux Insee 200m) n'étant pas disponibles pour Mayotte, la Guadeloupe et la Guyane.

BANQUE des TERRITOIRES | Caisse des Dépôts GROUPE

FÉDÉRATION NATIONALE DES AGENCES D'URBANISME

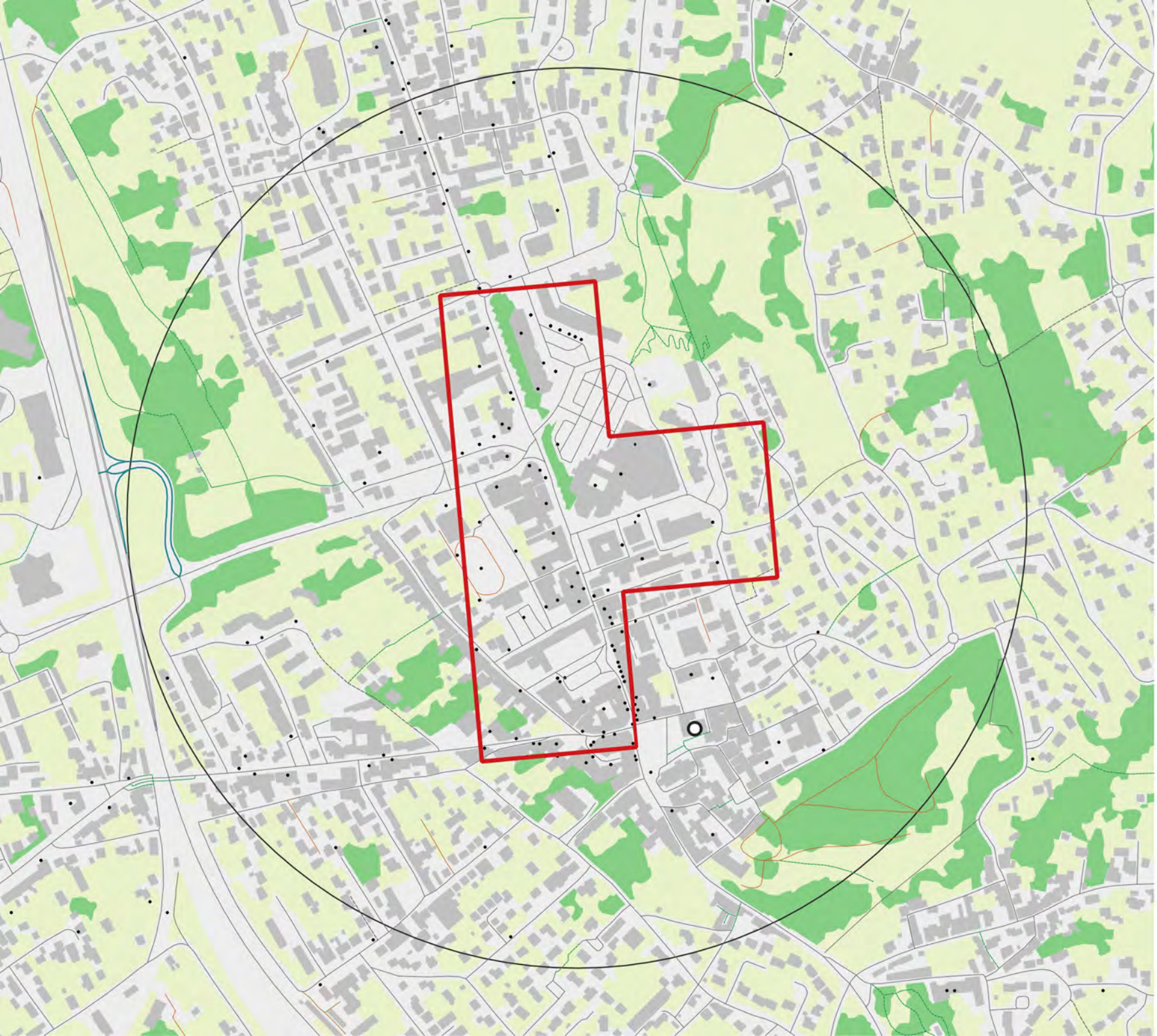

Nom : Ambérieu-en-Bugey

Code insee : 01004

Statut : Commune simple

Identifiant ACV : ACV008

Population de la commune : 15 128

Popualtion du centre-ville : 740

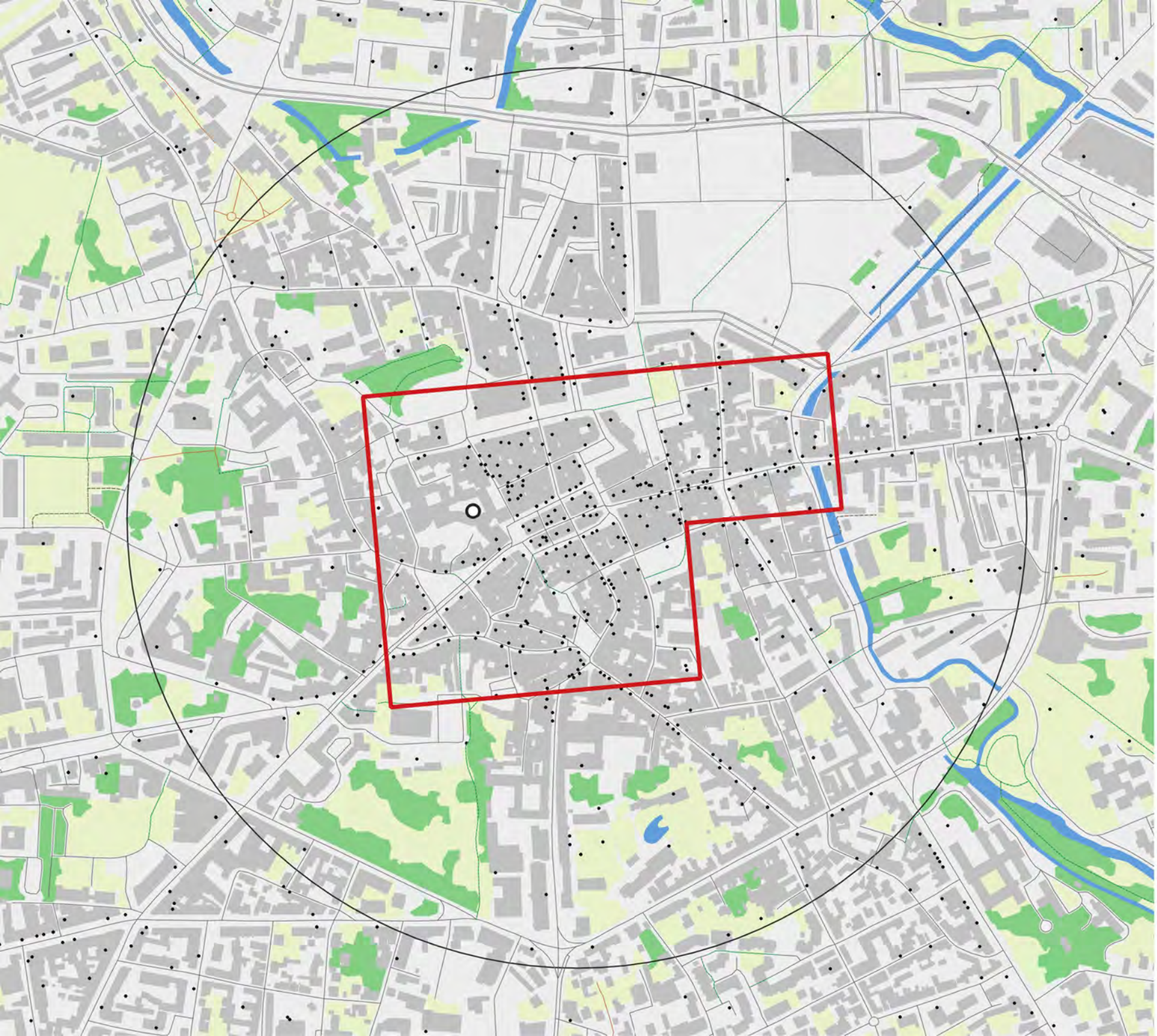

Nom : Bourg-en-Bresse

Code insee : 01053

Statut : Préfecture

Identifiant ACV : ACV035

Population de la commune : 36 831

Popualtion du centre-ville : 1549

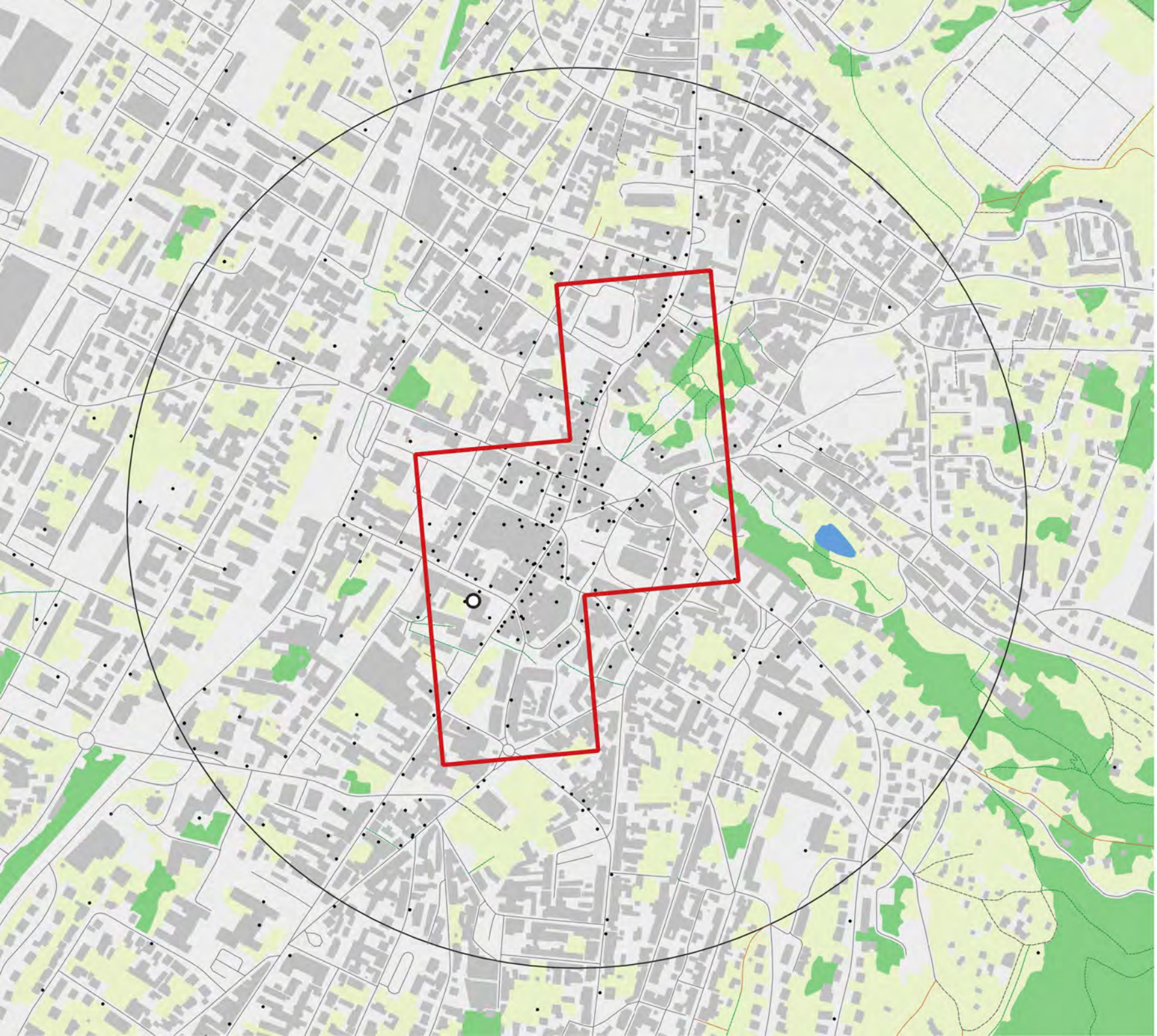

Nom : Oyonnax

Code insee : 01283

Statut : Commune simple

Identifiant ACV : ACV152

Population de la commune : 21 533

Popualtion du centre-ville : 1 110

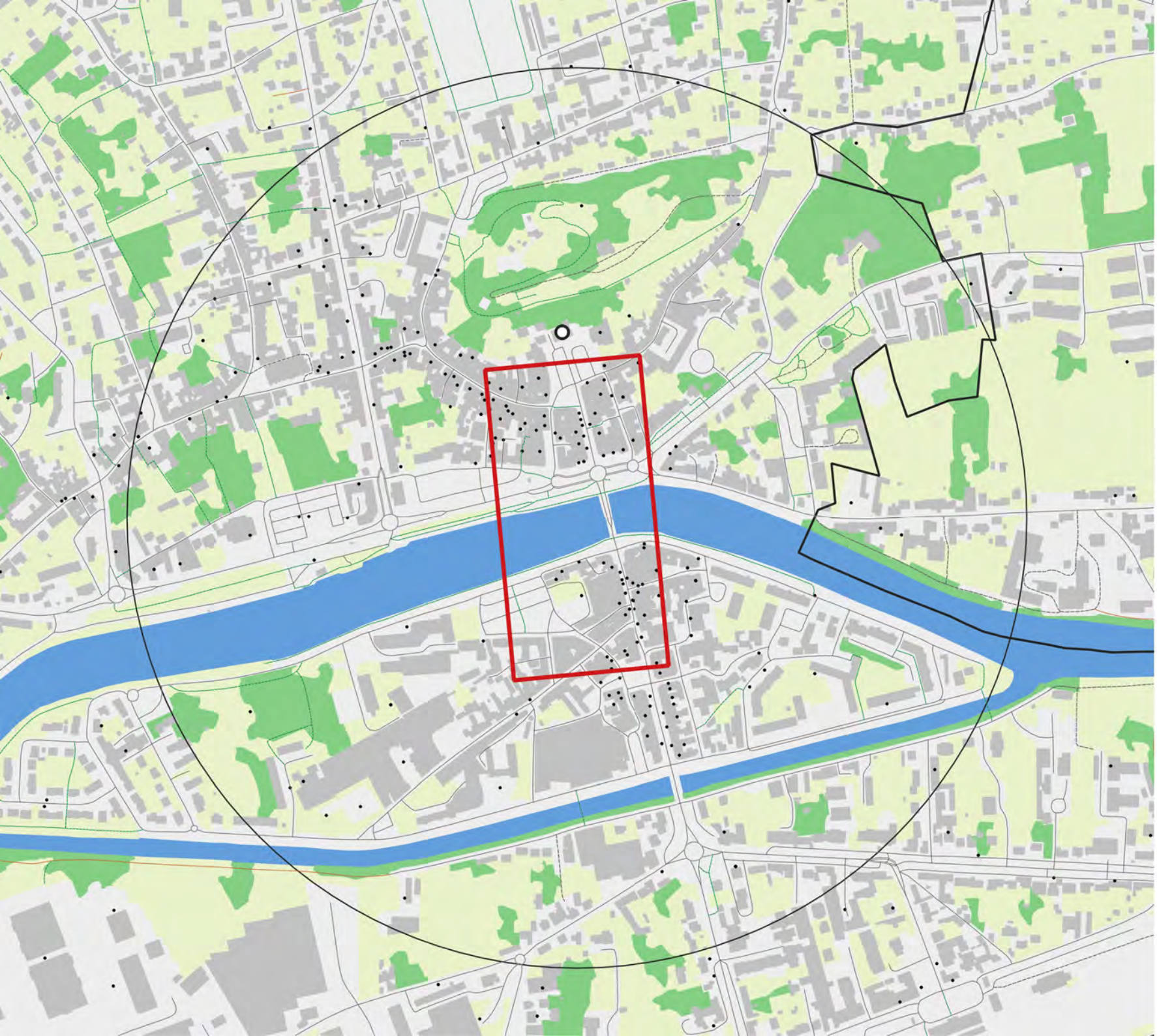

Nom : Château-Thierry

Code insee : 02168

Statut :
Sous-préfecture

Identifiant ACV : ACV055

Population de la commune : 14 450

Popualtion du centre-ville : 470

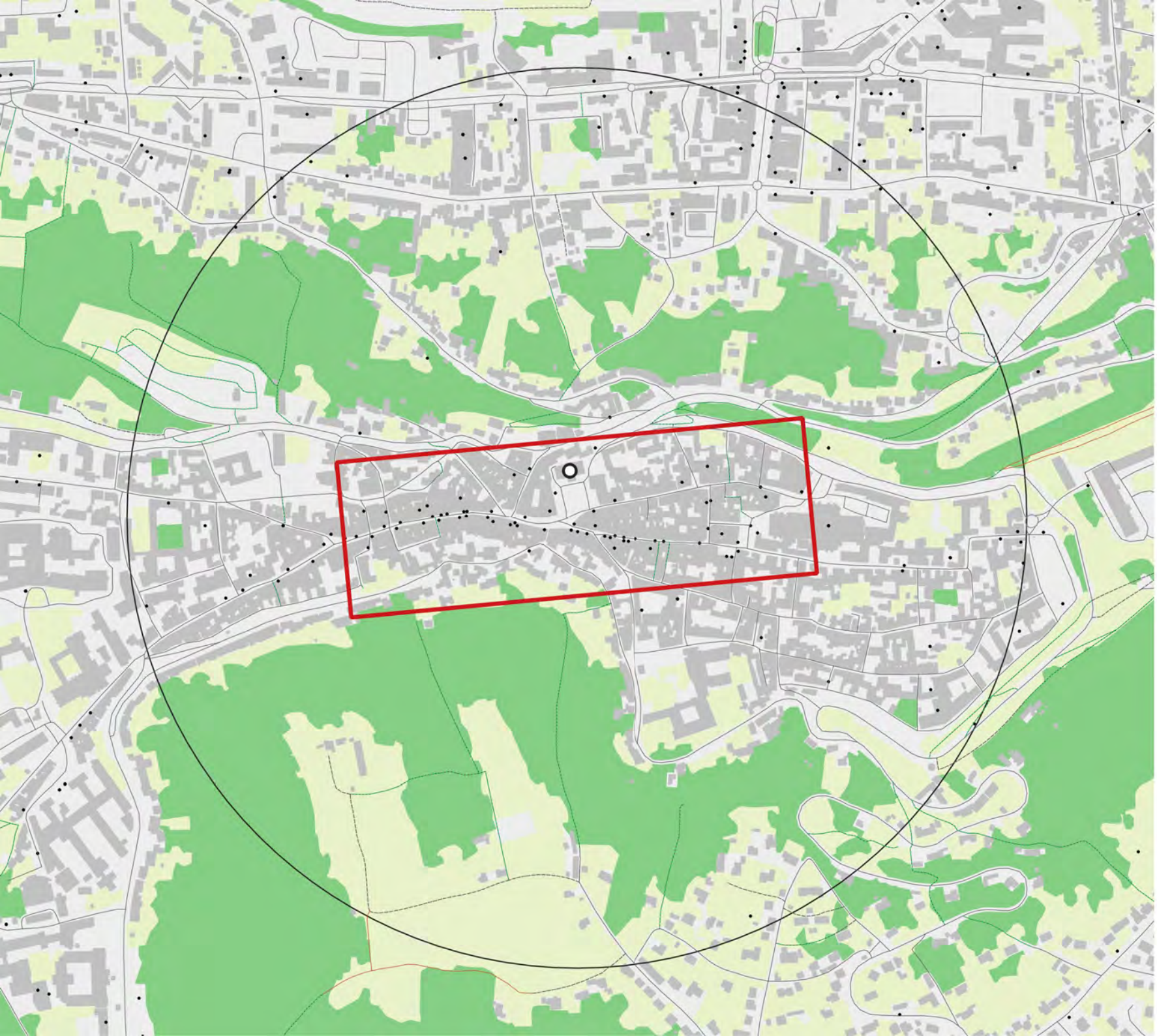

Nom : Laon

Code insee : 02408

Statut : Préfecture

Identifiant ACV : ACV107

Population de la commune : 21 985

Popualtion du centre-ville : 857

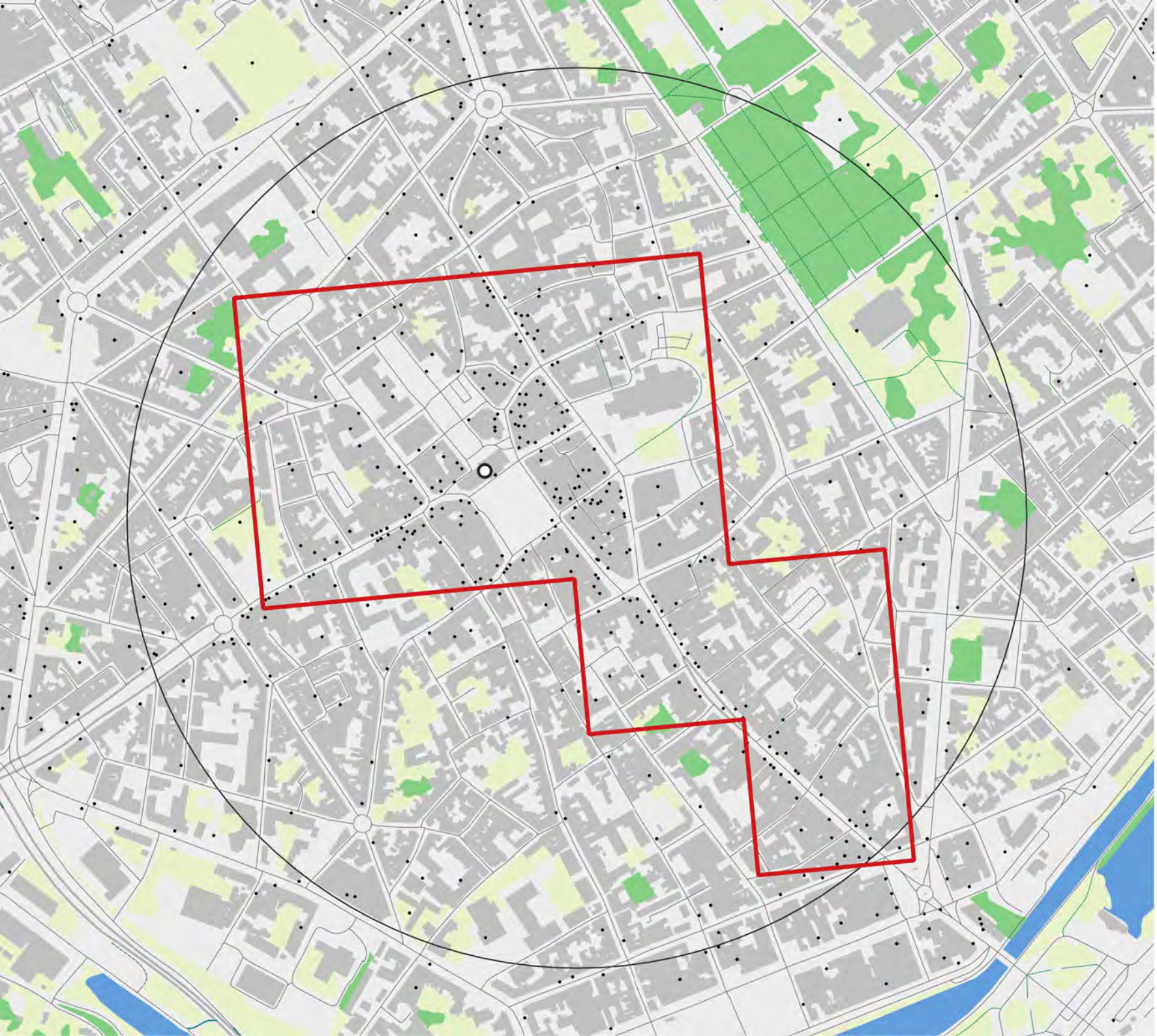

Nom : Saint-Quentin

Code insee : 02691

Statut :
Sous-préfecture

Identifiant ACV : ACV186

Population de la commune : 49 716

Popualtion du centre-ville : 2 287

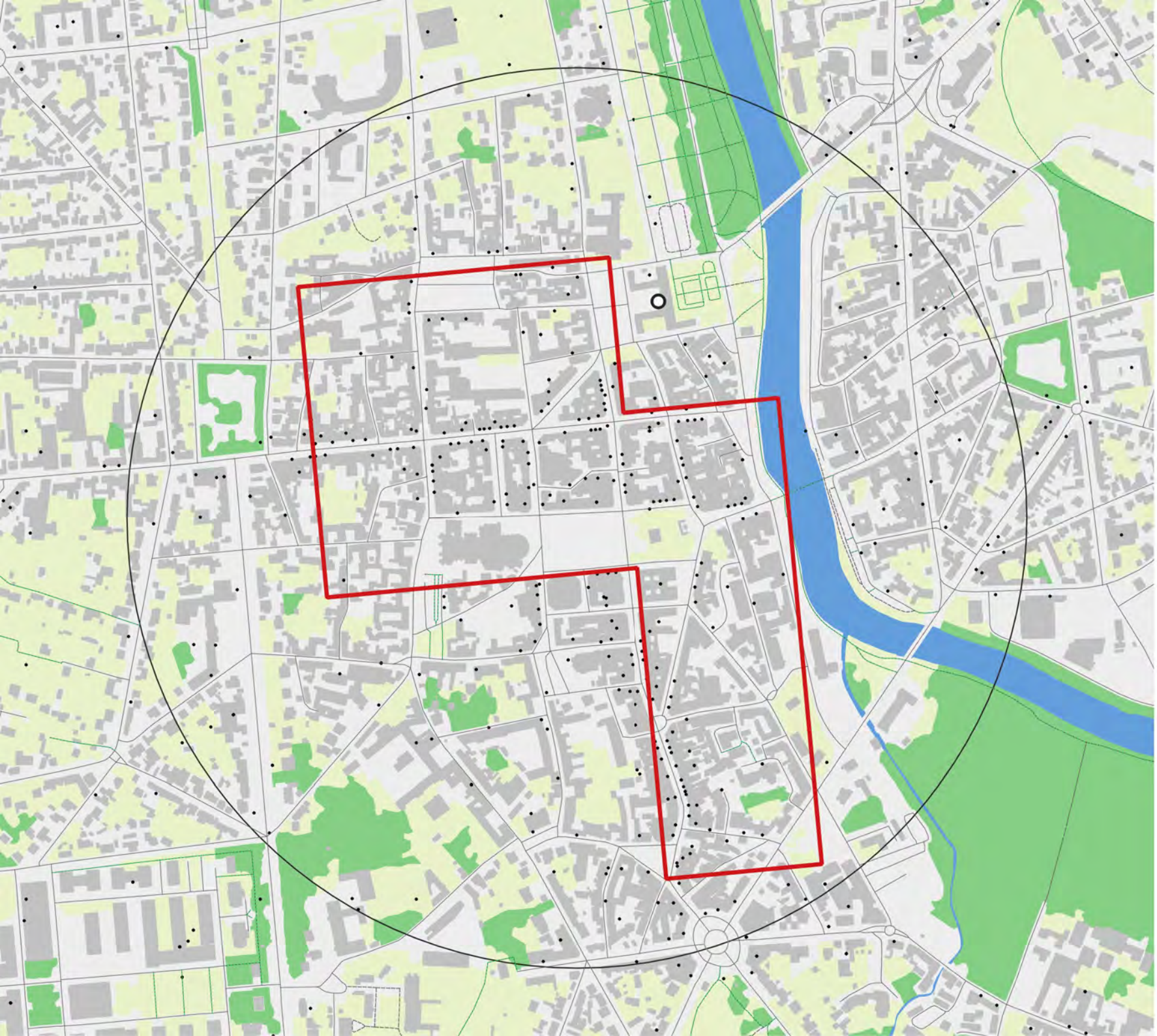

Nom : Soissons

Code insee : 02722

Statut :
Sous-préfecture

Identifiant ACV : ACV197

Population de la commune : 26 498

Popualtion du centre-ville : 2 012

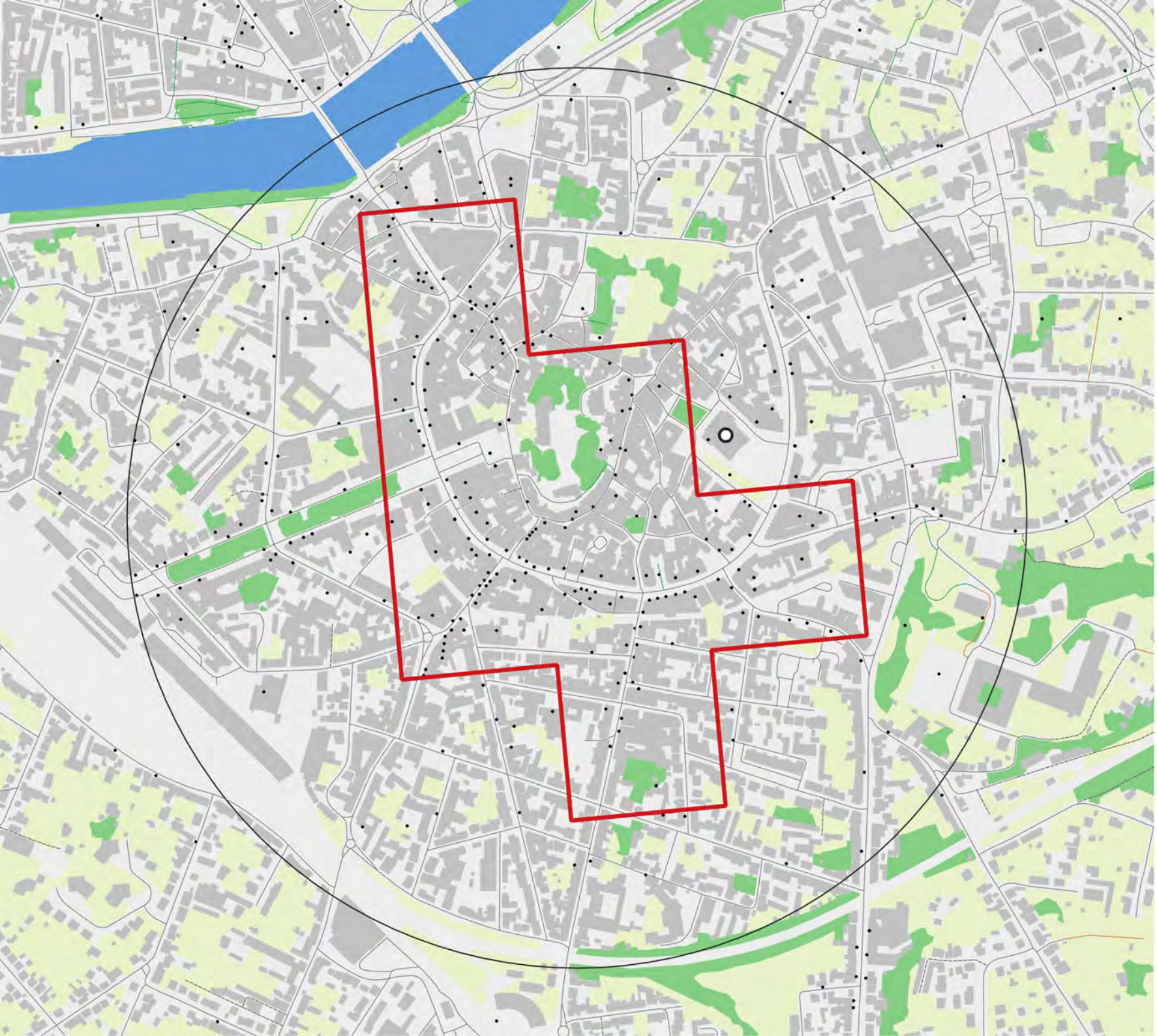

Nom : Montluçon

Code insee : 03185

Statut :
Sous-préfecture

Identifiant ACV : ACV144

Population de la commune : 32 053

Popualtion du centre-ville : 1 472

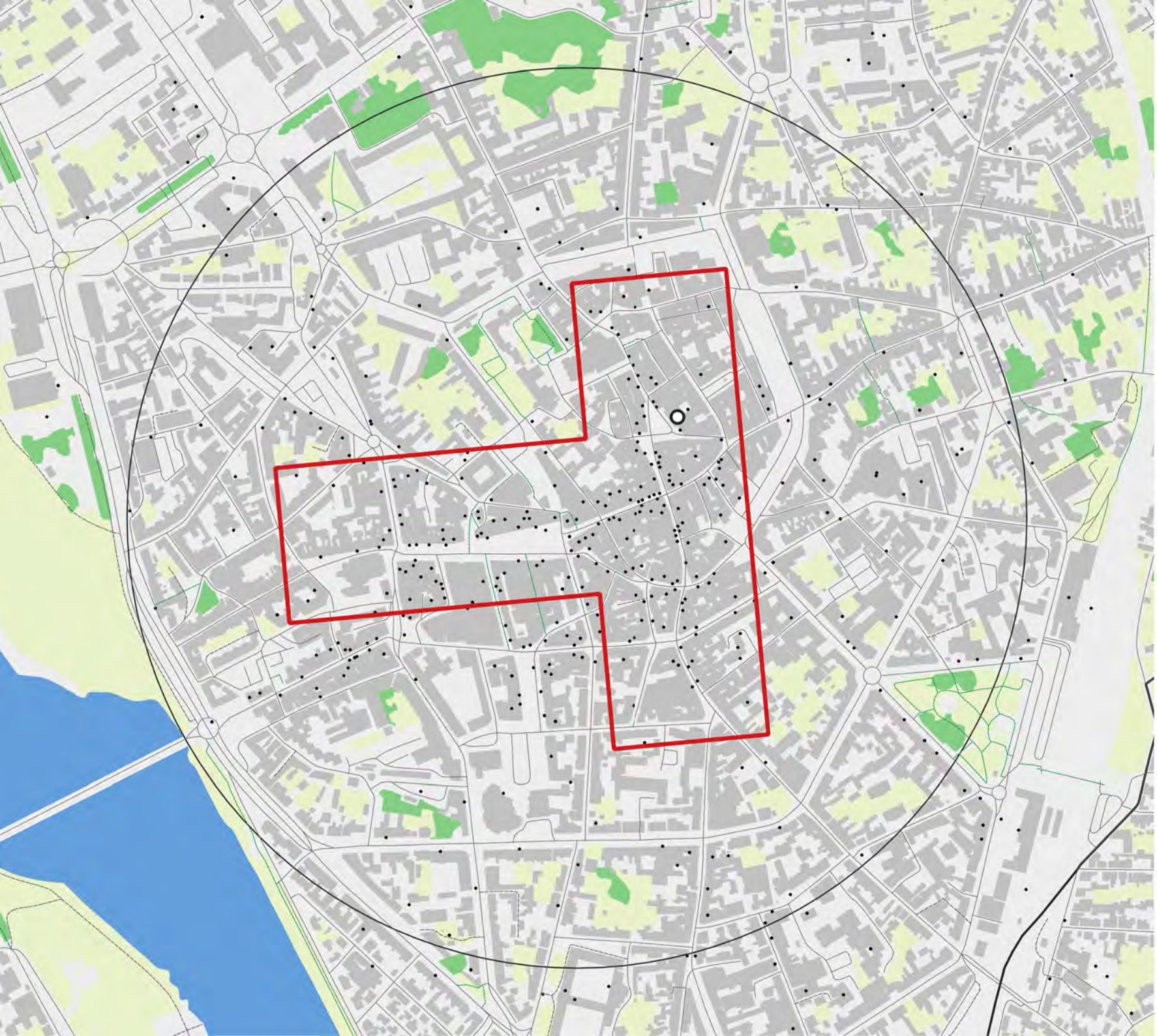

Nom : Moulins

Code insee : 03190

Statut : Préfecture

Identifiant ACV : ACV146

Population de la commune : 17 218

Popualtion du centre-ville : 1 297

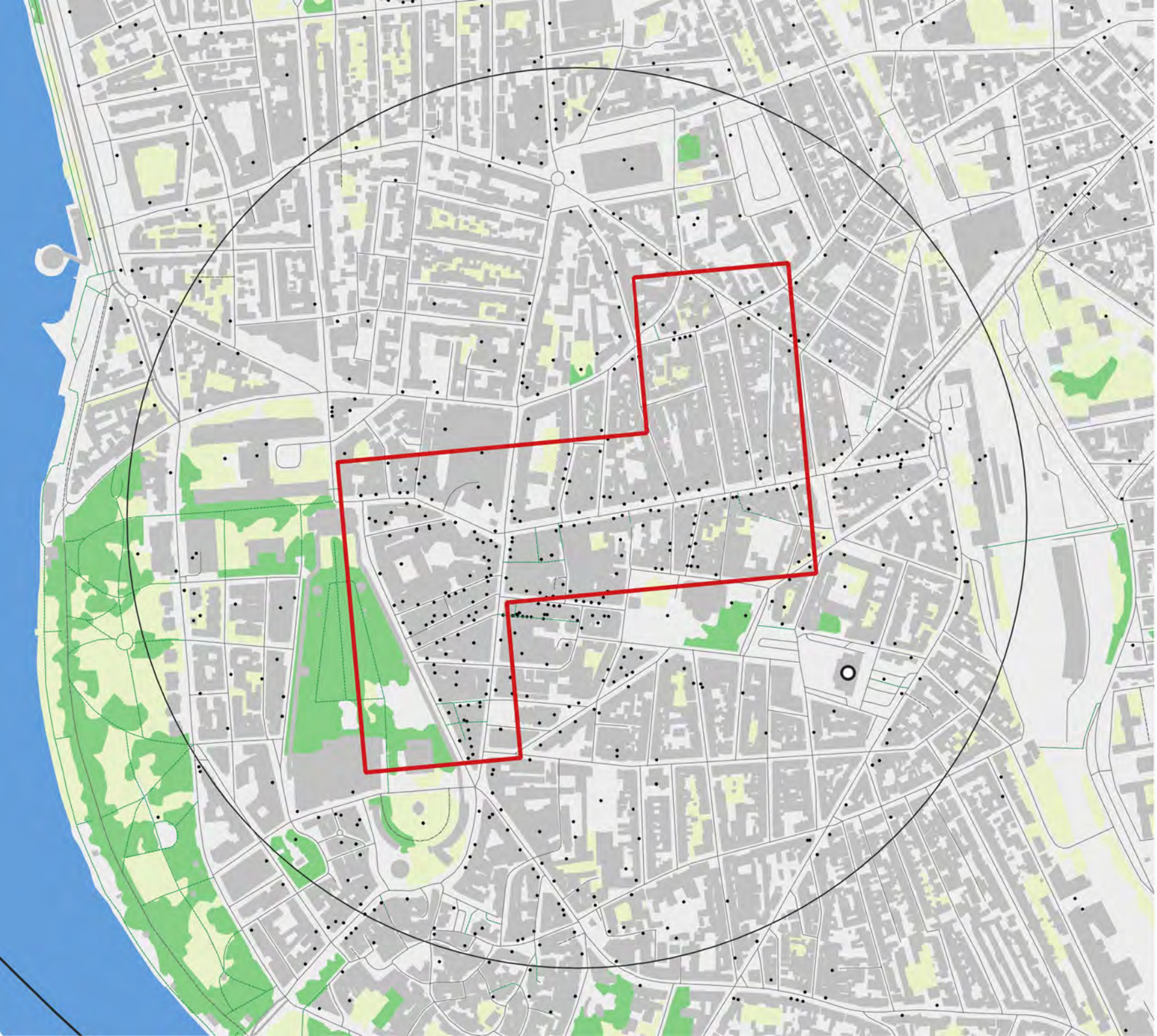

Nom : Vichy

Code insee : 03310

Statut :
Sous-préfecture

Identifiant ACV : ACV214

Population de la commune : 23 357

Popualtion du centre-ville : 1 632

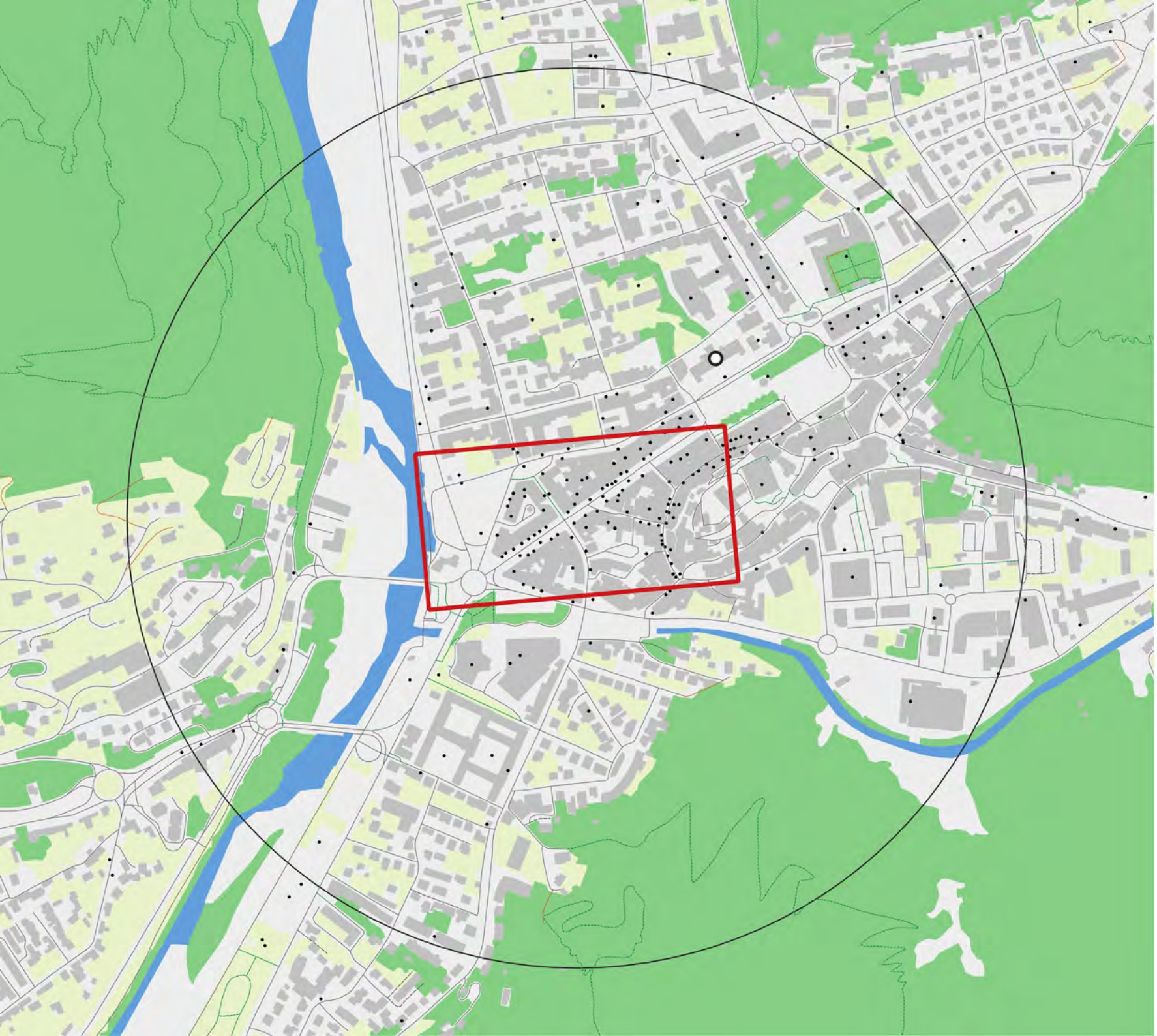

Nom : Digne-les-Bains

Code insee : 04070

Statut : Préfecture

Identifiant ACV : ACV074

Population de la commune : 14 870

Popualtion du centre-ville : 584

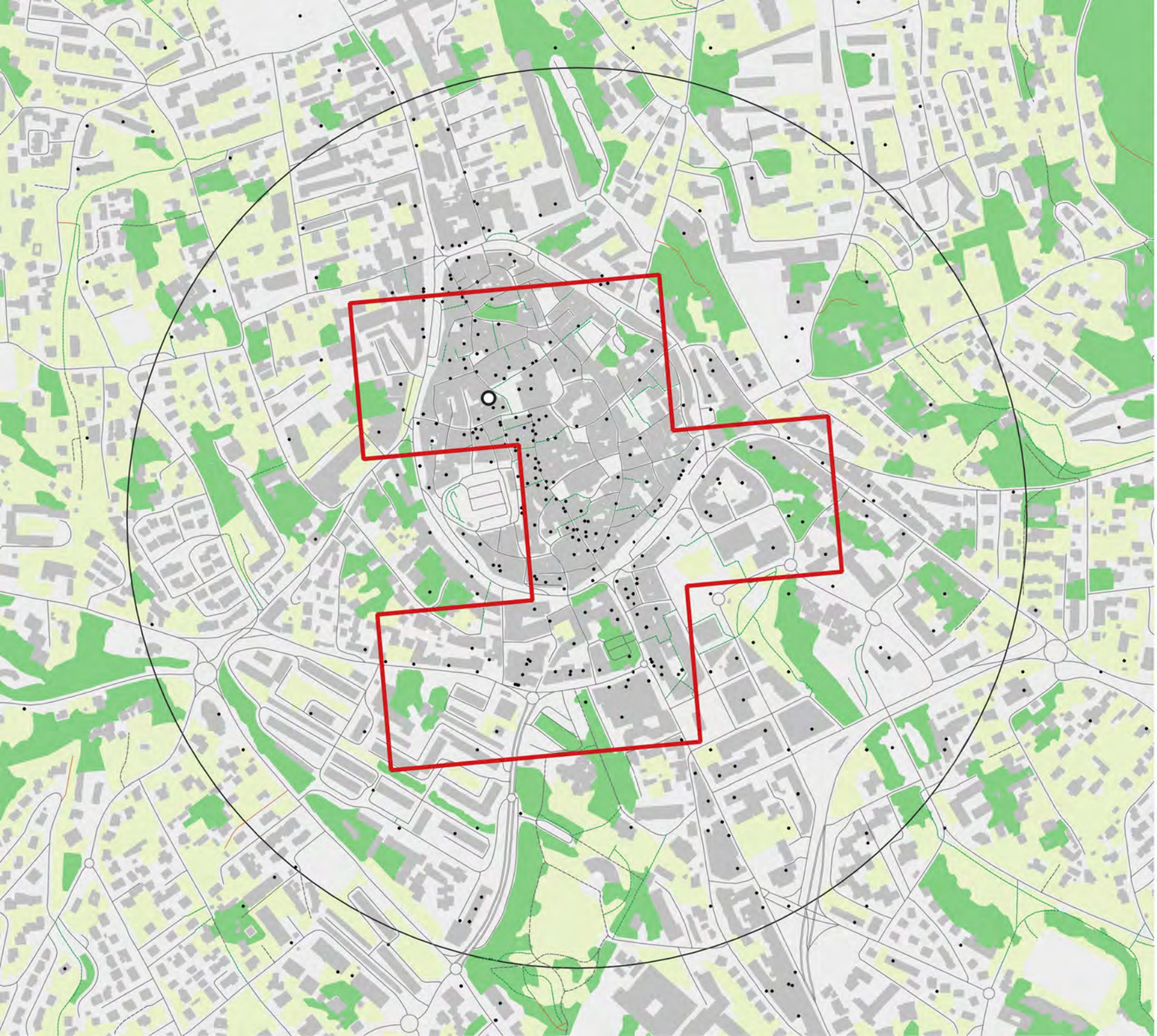

Nom : Manosque

Code insee : 04112

Statut : Commune simple

Identifiant ACV : ACV129

Population de la commune : 20 486

Popualtion du centre-ville : 2 103

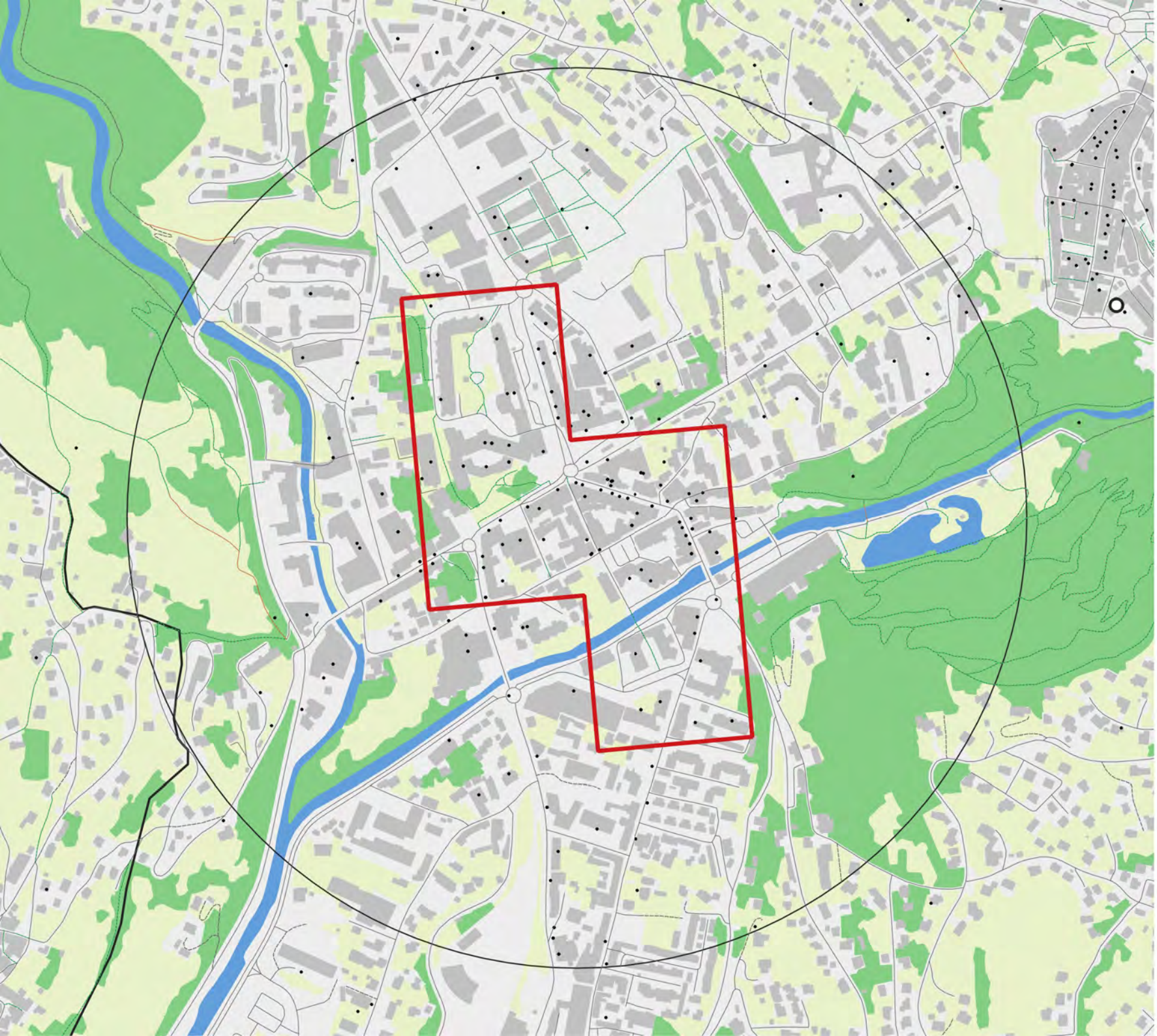

Nom : Briançon

Code insee : 05023

Statut :
Sous-préfecture

Identifiant ACV : ACV039

Population de la commune : 10 871

Popualtion du centre-ville : 1154

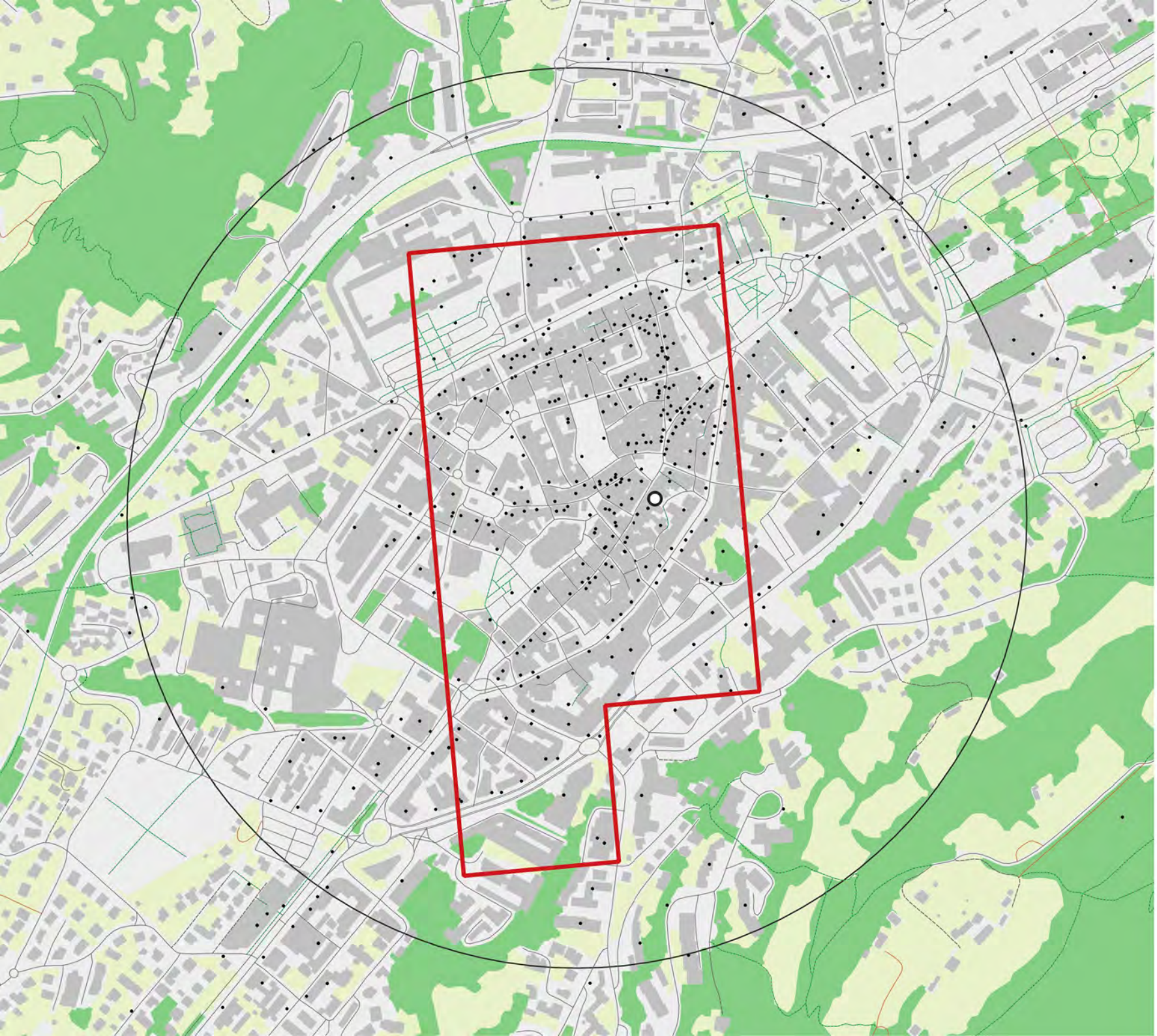

Nom : Gap

Code insee : 05061

Statut : Préfecture

Identifiant ACV : ACV095

Population de la commune : 37 670

Popualtion du centre-ville : 2 530

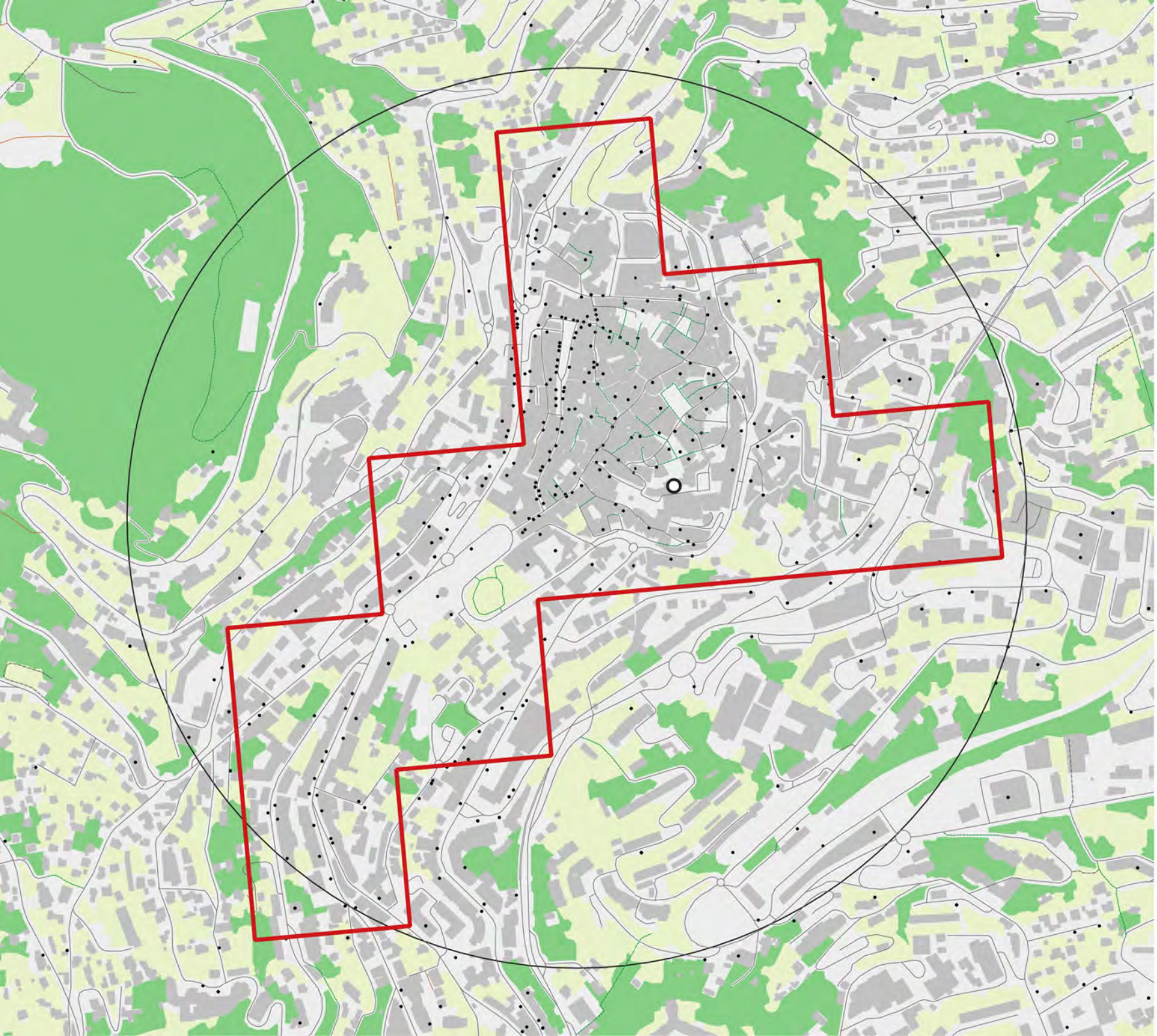

Nom : Grasse

Code insee : 06069

Statut :
Sous-préfecture

Identifiant ACV : ACV098

Population de la commune : 50 301

Popualtion du centre-ville : 5 268

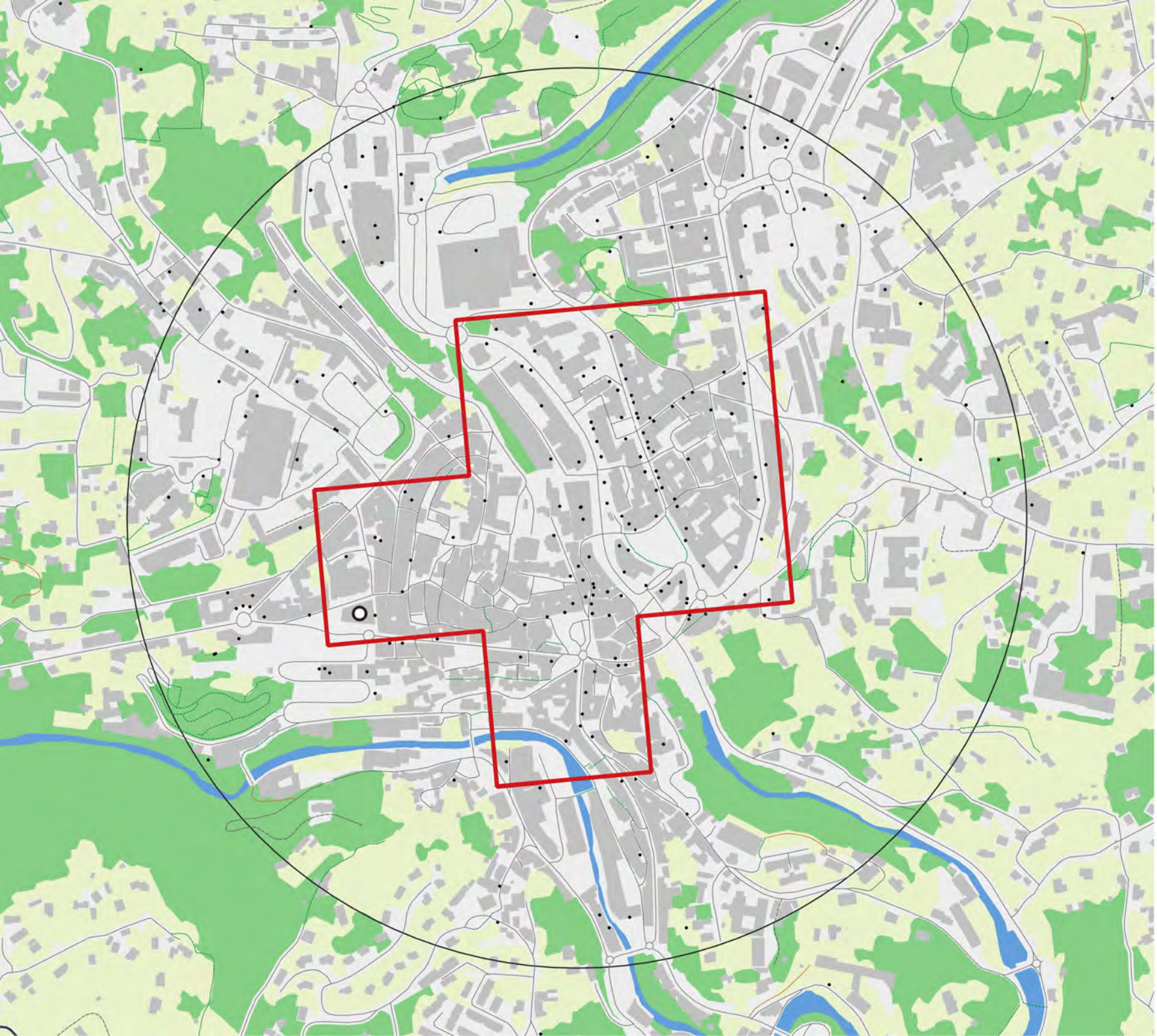

Nom : Annonay

Code insee : 07010

Statut : Commune simple

Identifiant ACV : ACV010

Population de la commune : 16 384

Popualtion du centre-ville : 2 512

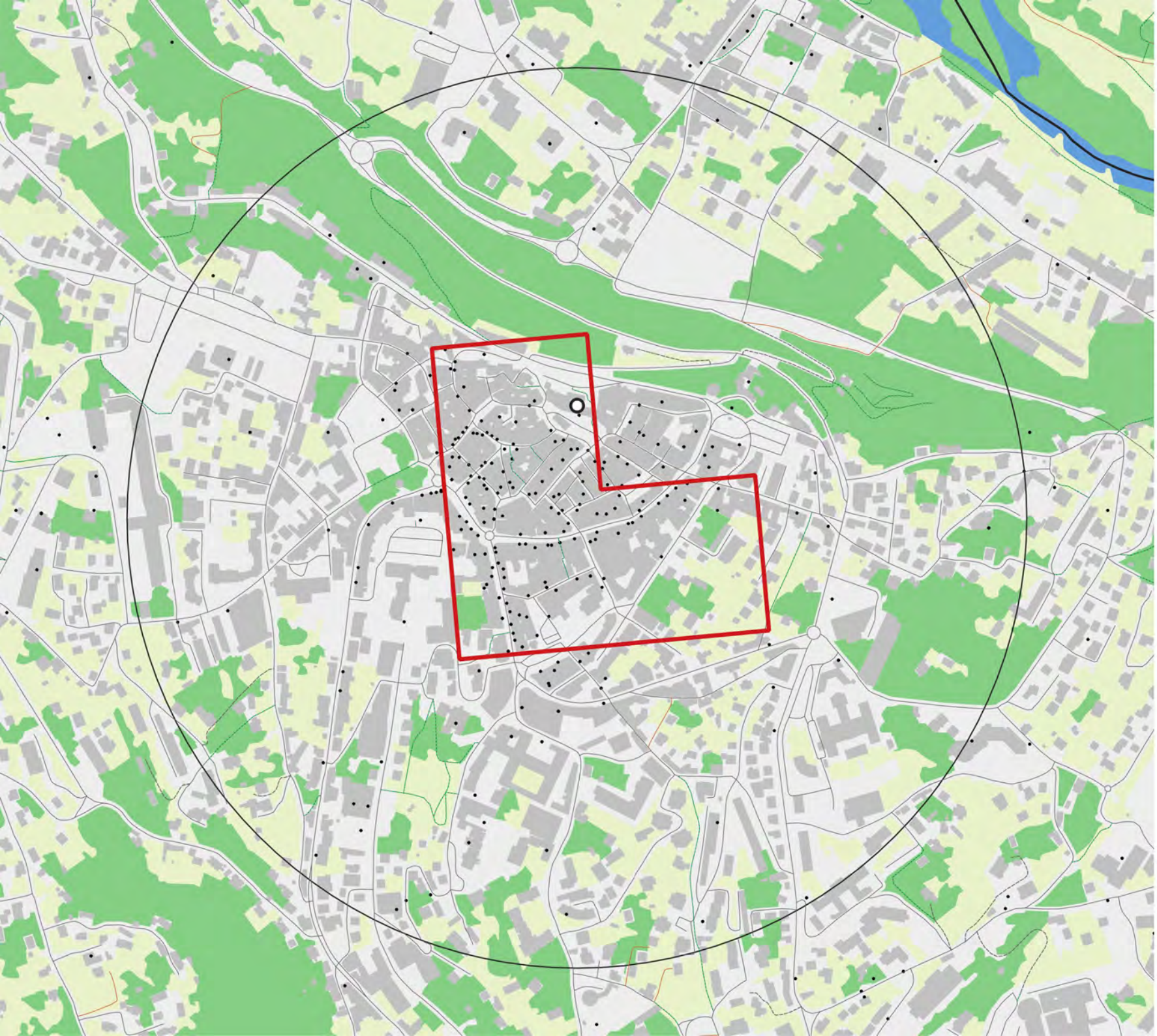

Nom : Aubenas

Code insee : 07019

Statut : Commune simple

Identifiant ACV : ACV015

Population de la commune : 10 394

Popualtion du centre-ville : 788

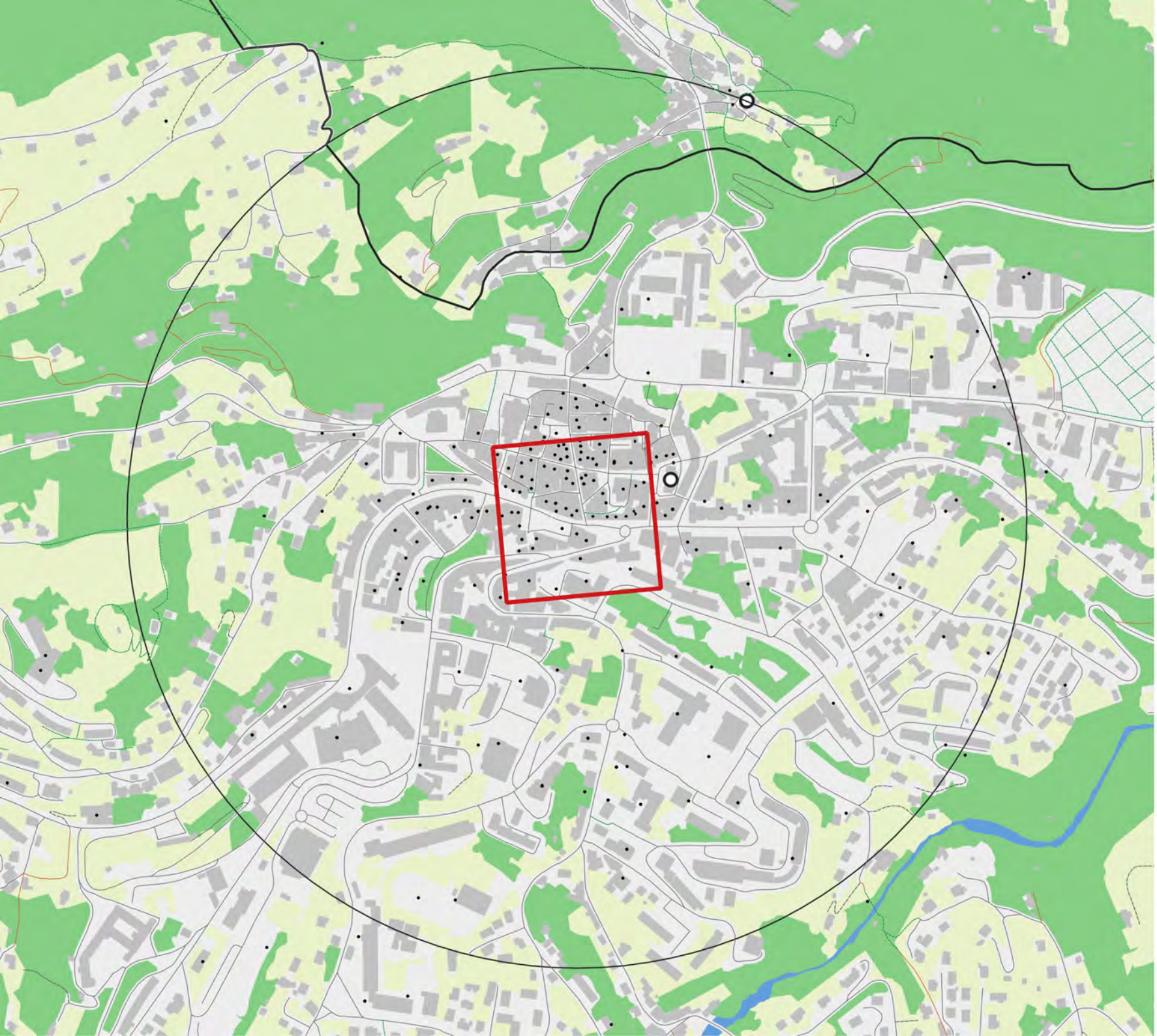

Nom : Privas

Code insee : 07186

Statut : Préfecture

Identifiant ACV : ACV161

Population de la commune : 7 403

Popualtion du centre-ville : 261

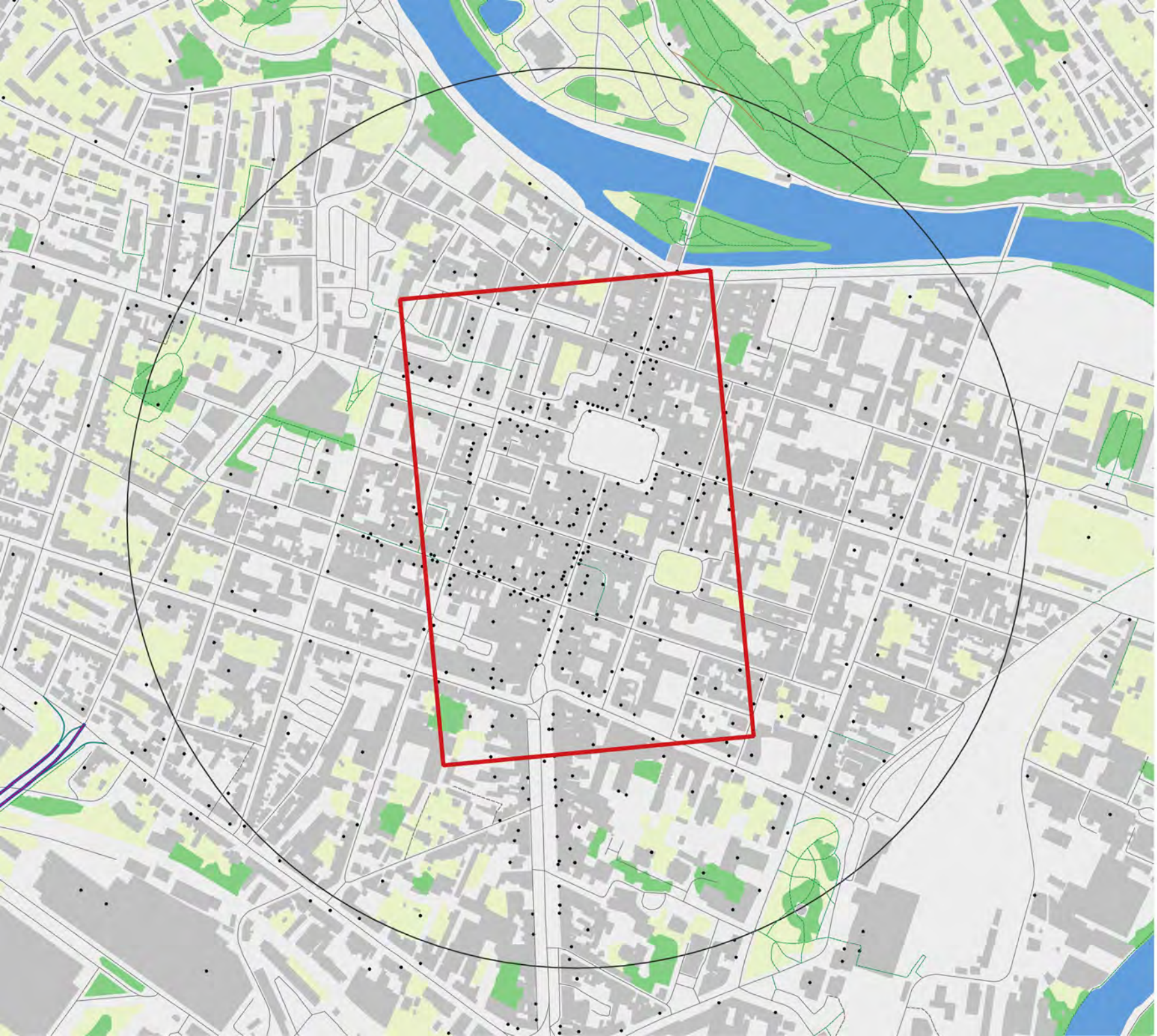

Nom : Charleville-Mézières

Code insee : 08105

Statut : Préfecture

Identifiant ACV : ACV053

Population de la commune : 43 187

Popualtion du centre-ville : 1 537

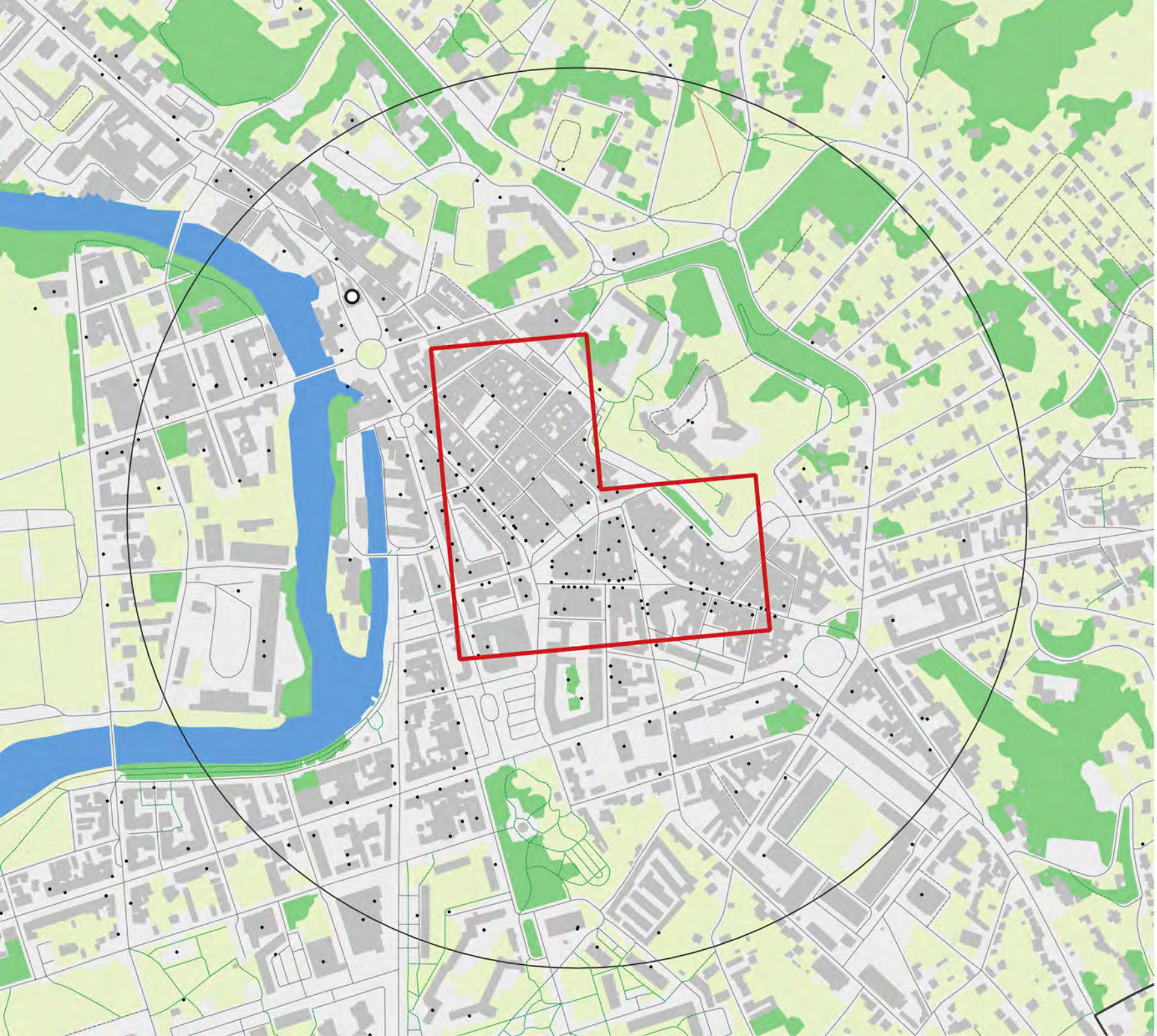

Nom : Sedan

Code insee : 08409

Statut :
Sous-préfecture

Identifiant ACV : ACV193

Population de la commune : 15 339

Popualtion du centre-ville : 1080



Nom : Foix

Code insee : 09122

Statut : Préfecture

Identifiant ACV : ACV089

Population de la commune : 9 584

Popualtion du centre-ville : 632

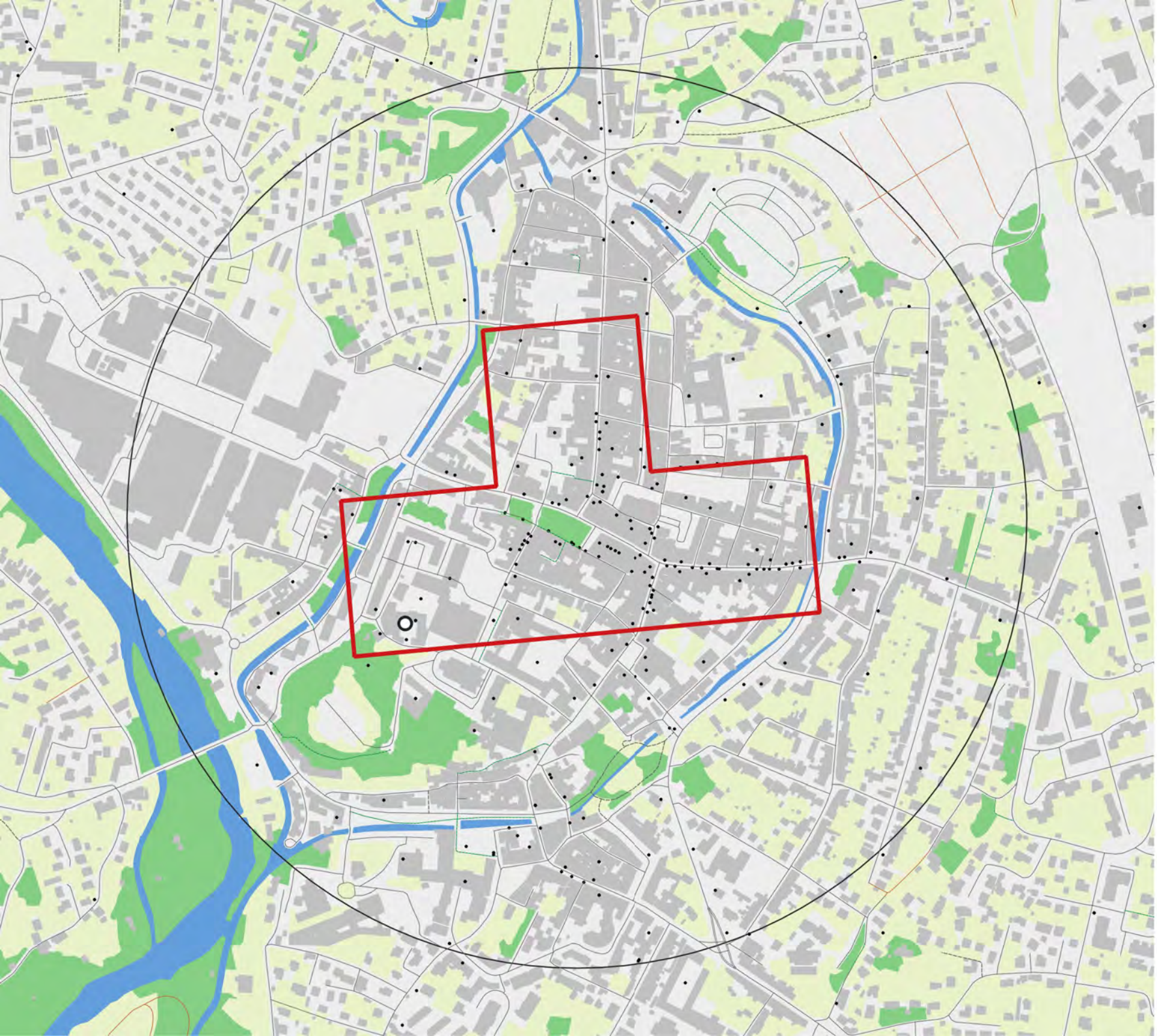

Nom : Pamiers

Code insee : 09225

Statut :
Sous-préfecture

Identifiant ACV : ACV153

Population de la commune : 14 360

Popualtion du centre-ville : 1308

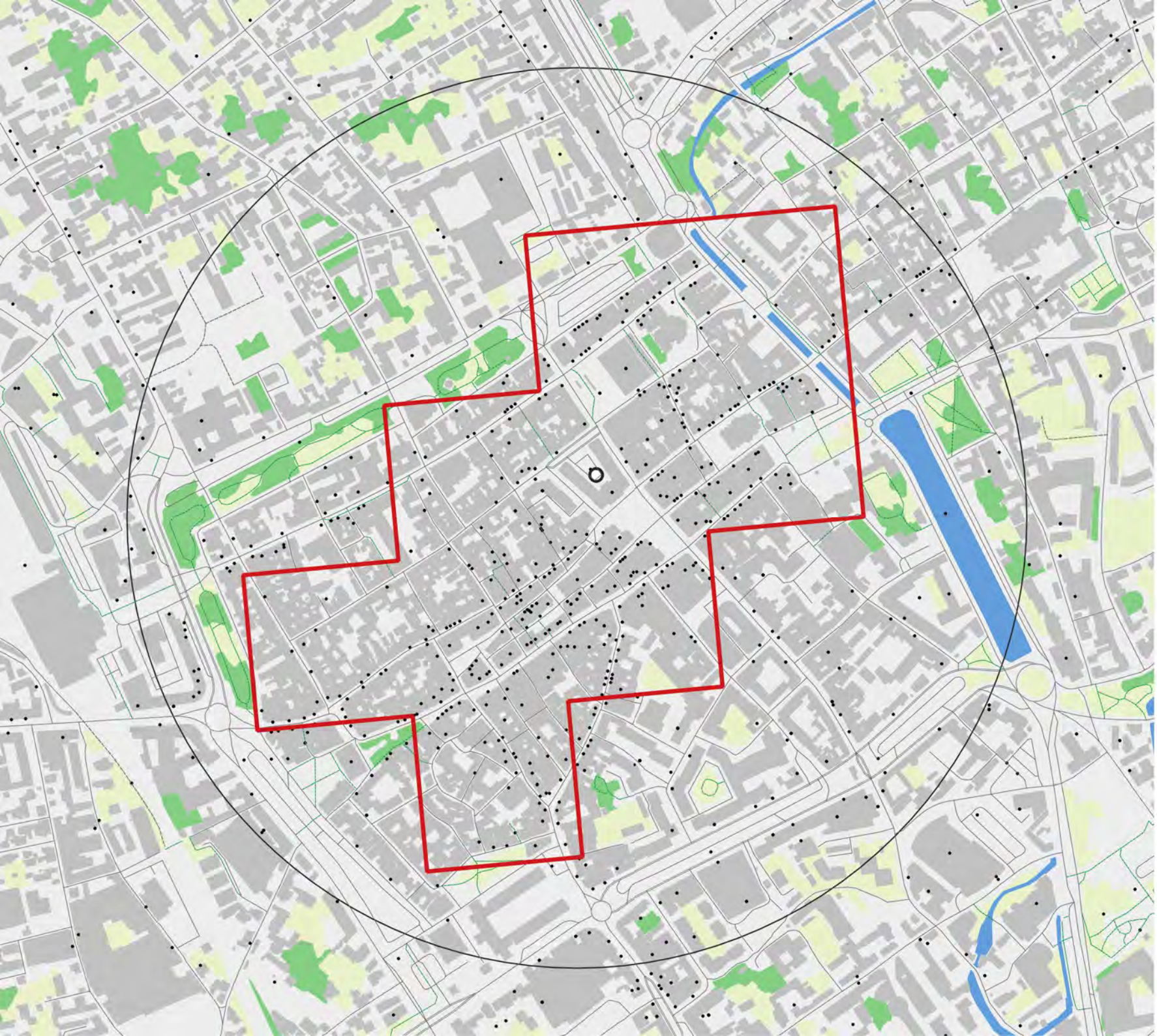

Nom : Troyes

Code insee : 10387

Statut : Préfecture

Identifiant ACV : ACV205

Population de la commune : 48 642

Popualtion du centre-ville : 1997

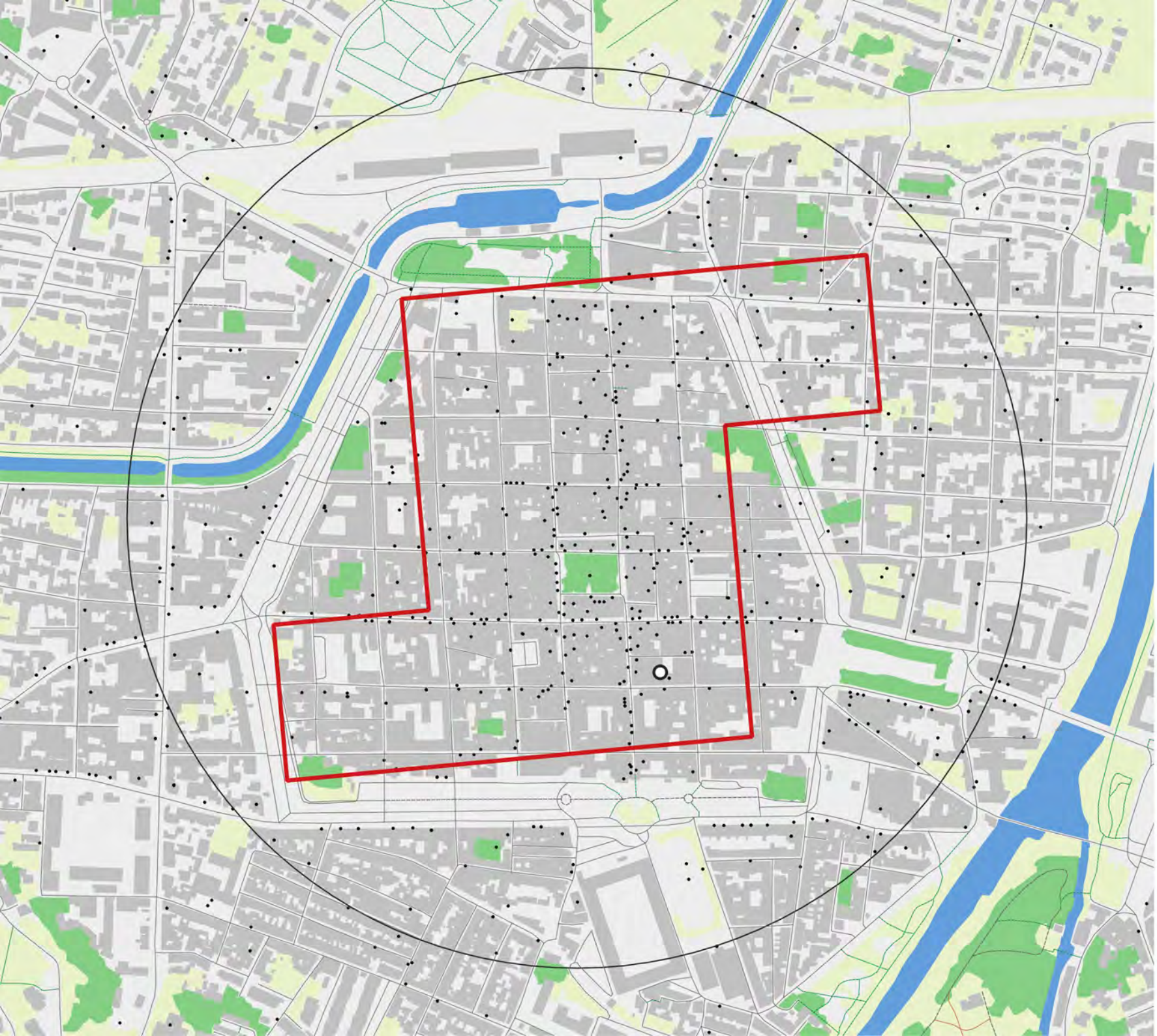

Nom : Carcassonne

Code insee : 11069

Statut : Préfecture

Identifiant ACV : ACV045

Population de la commune : 44 935

Popualtion du centre-ville : 2 766

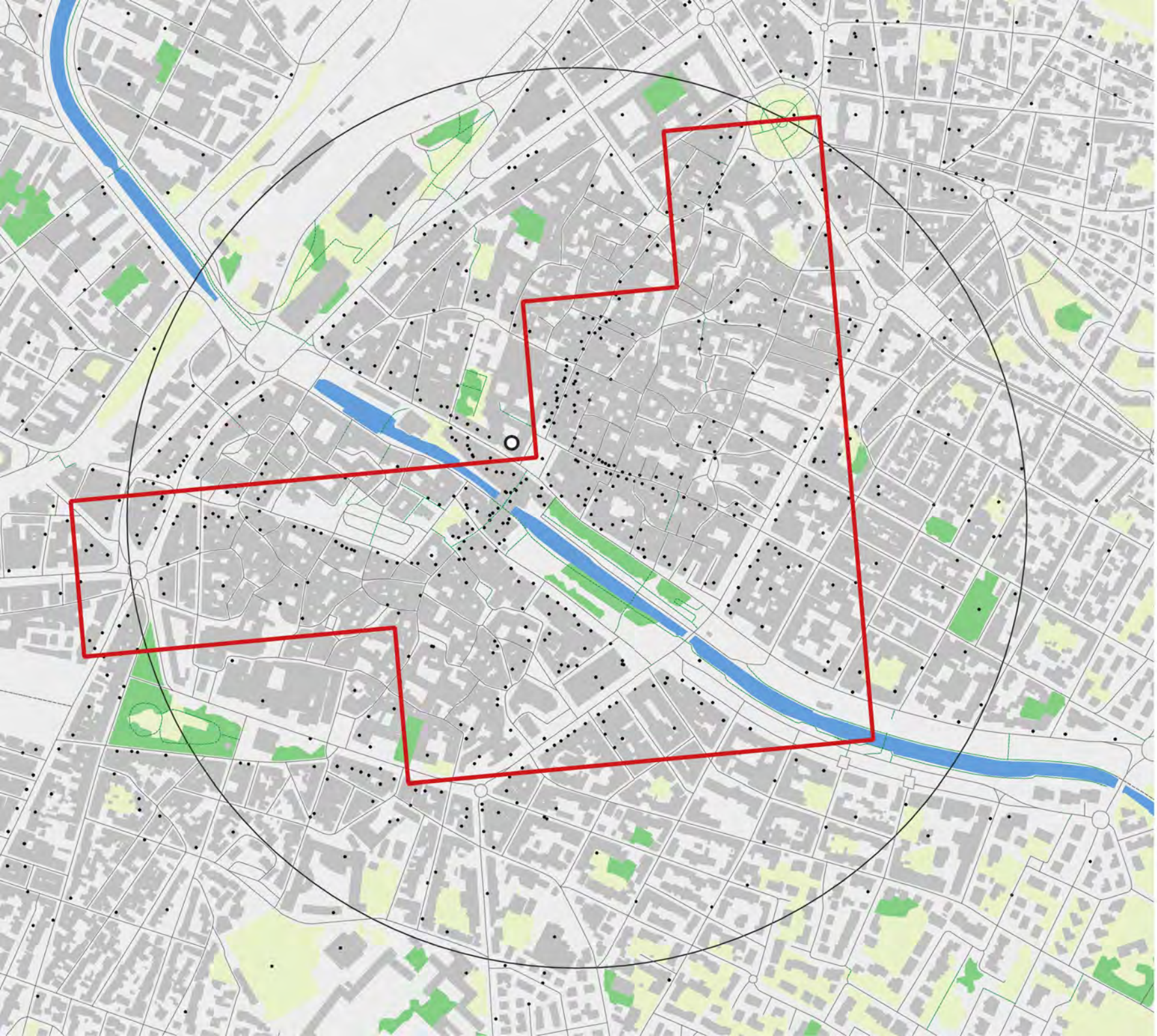

Nom : Narbonne

Code insee : 11262

Statut :
Sous-préfecture

Identifiant ACV : ACV147

Population de la commune : 49 831

Popualtion du centre-ville : 4 115

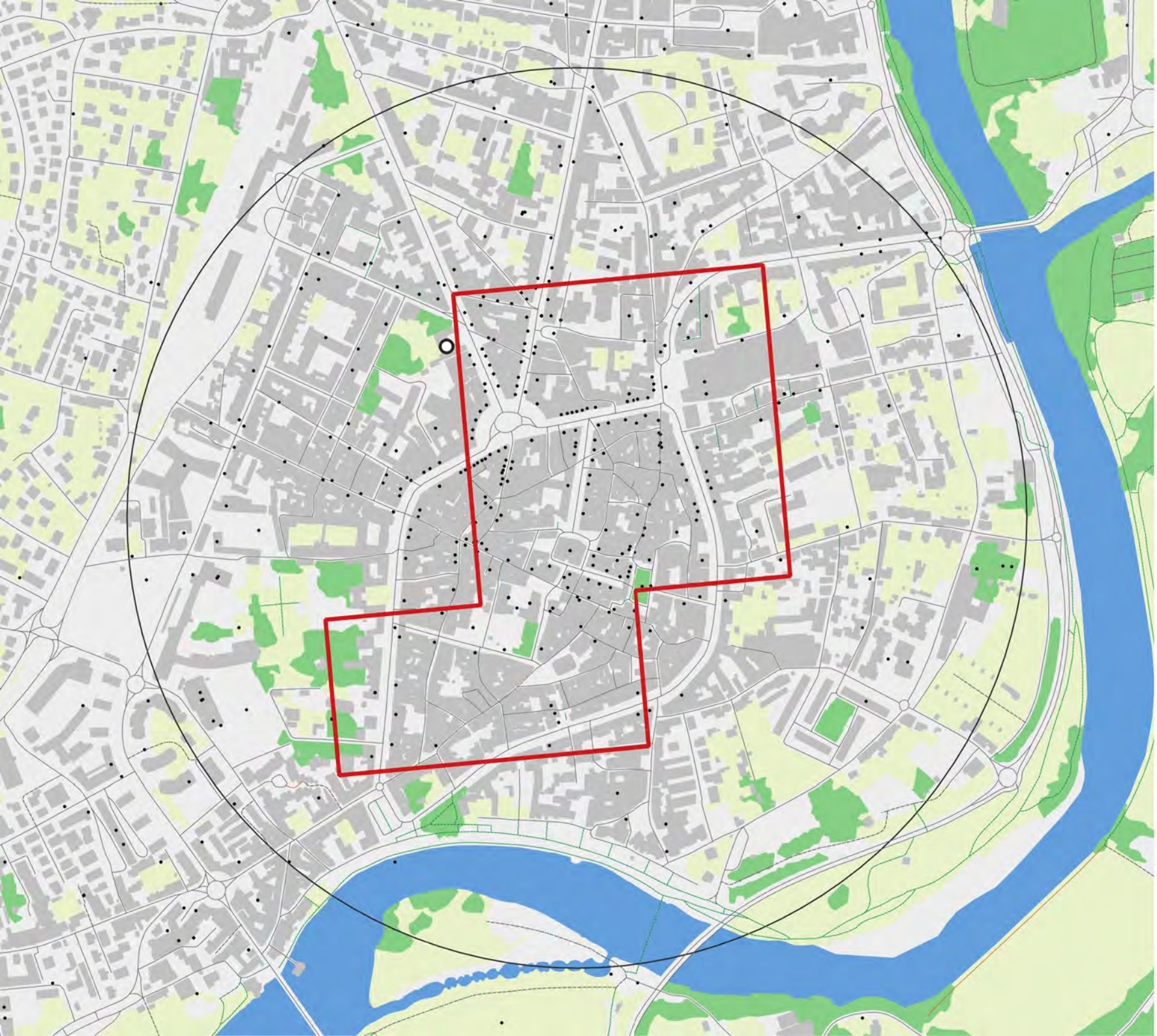

Nom : Millau

Code insee : 12145

Statut :
Sous-préfecture

Identifiant ACV : ACV135

Population de la commune : 21 410

Popualtion du centre-ville : 2 324

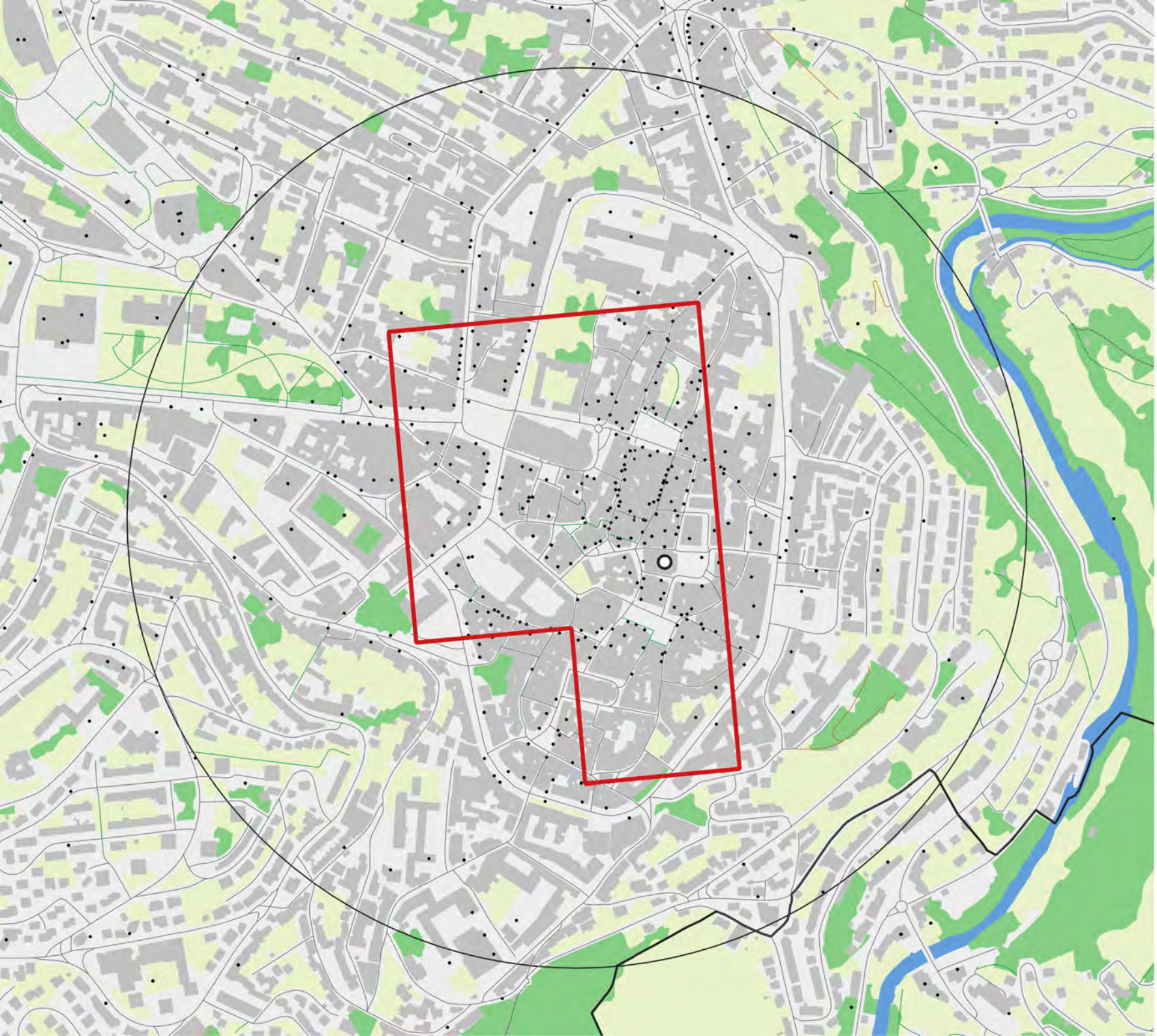

Nom : Rodez

Code insee : 12202

Statut : Préfecture

Identifiant ACV : ACV169

Population de la commune : 21 125

Popualtion du centre-ville : 1 576

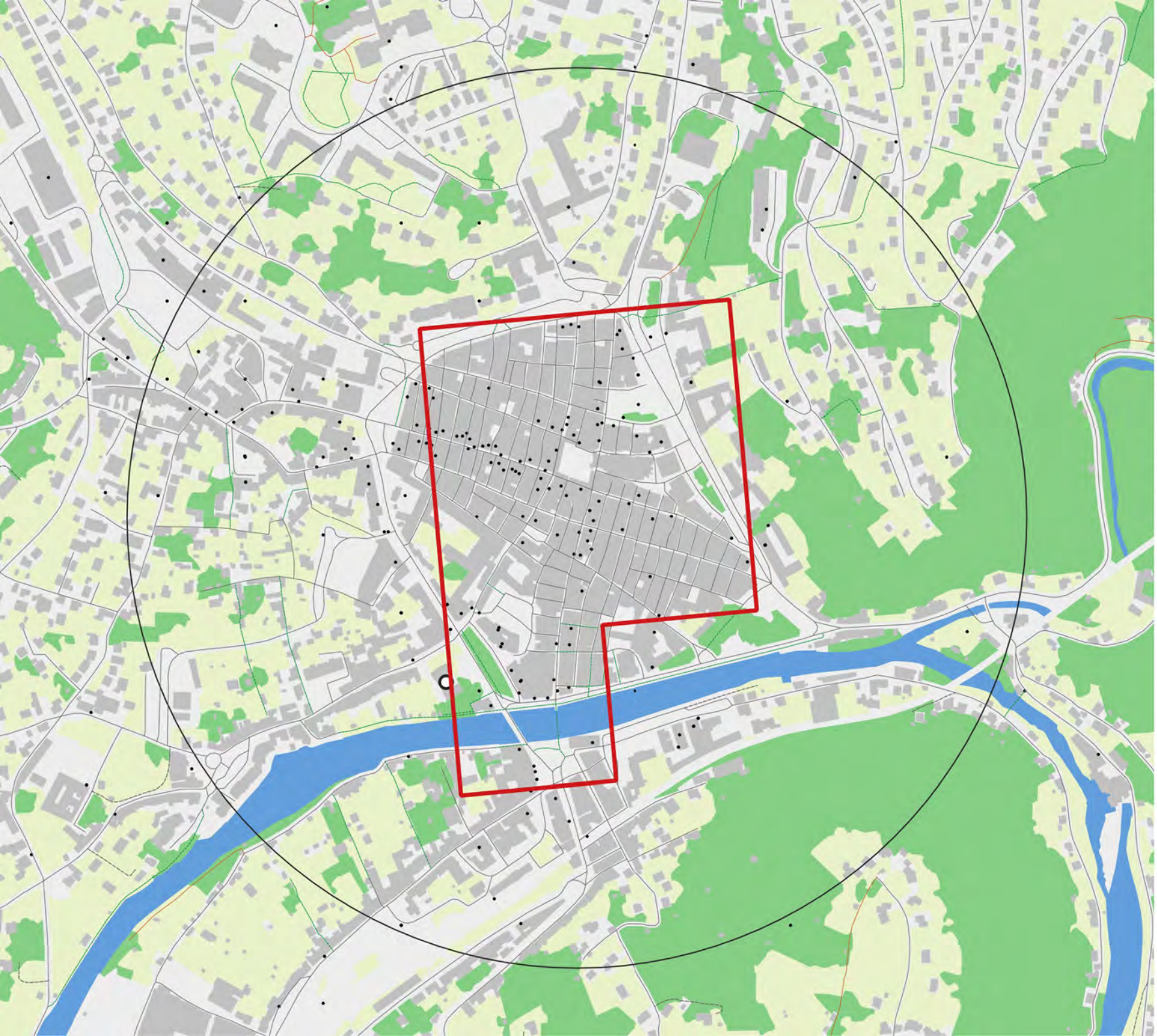

Nom :
Villefranche-de-Rouergue

Code insee : 12300

Statut :
Sous-préfecture

Identifiant ACV : ACV217

Population de la commune : 10 248

Popualtion du centre-ville : 1128

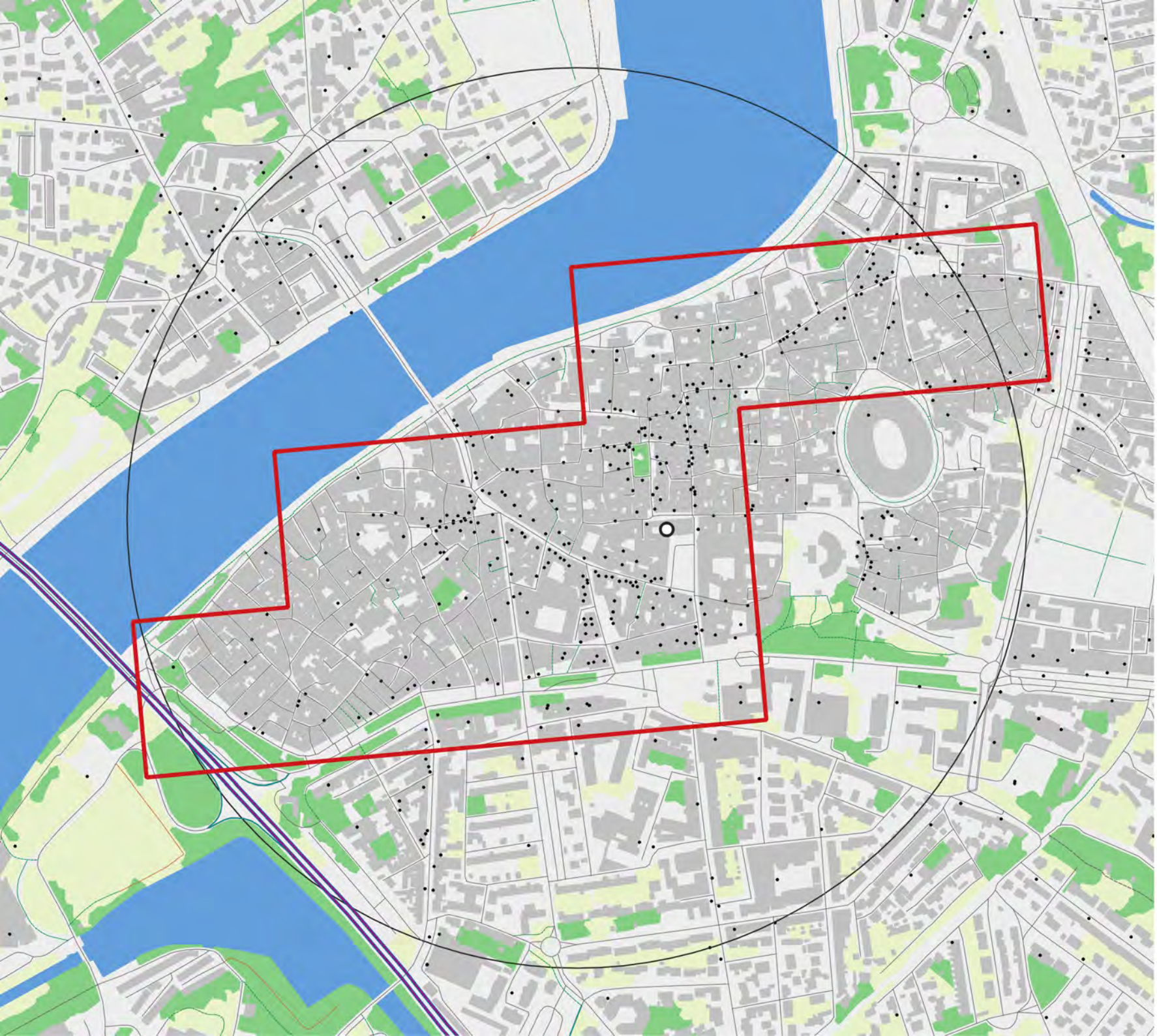

Nom : Arles

Code insee : 13004

Statut :
Sous-préfecture

Identifiant ACV : ACV012

Population de la commune : 51 790

Popualtion du centre-ville : 3 722

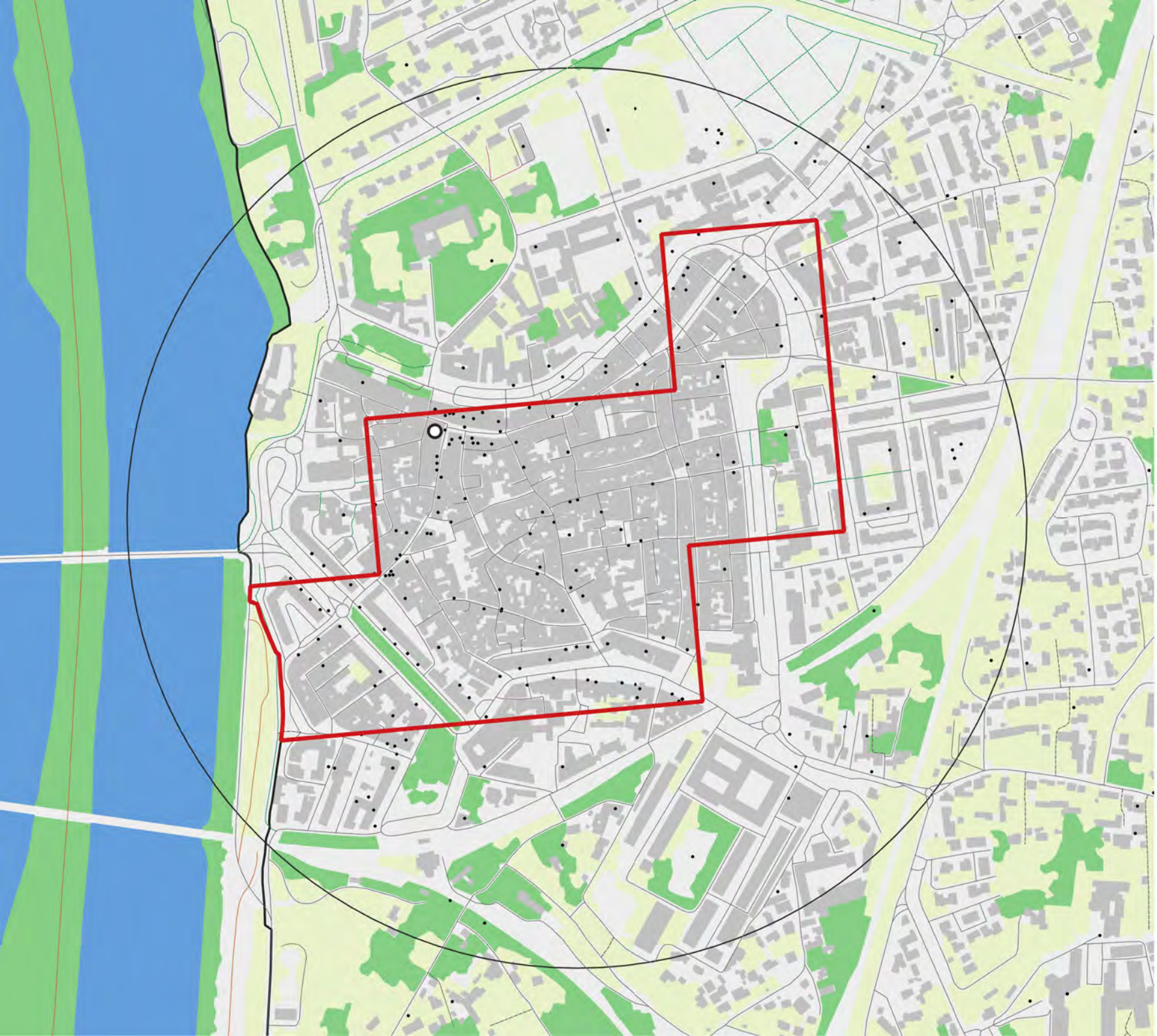

Nom : Tarascon

Code insee : 13108

Statut : Commune simple

Identifiant ACV : ACV199

Population de la commune : 13 842

Popualtion du centre-ville : 3 952

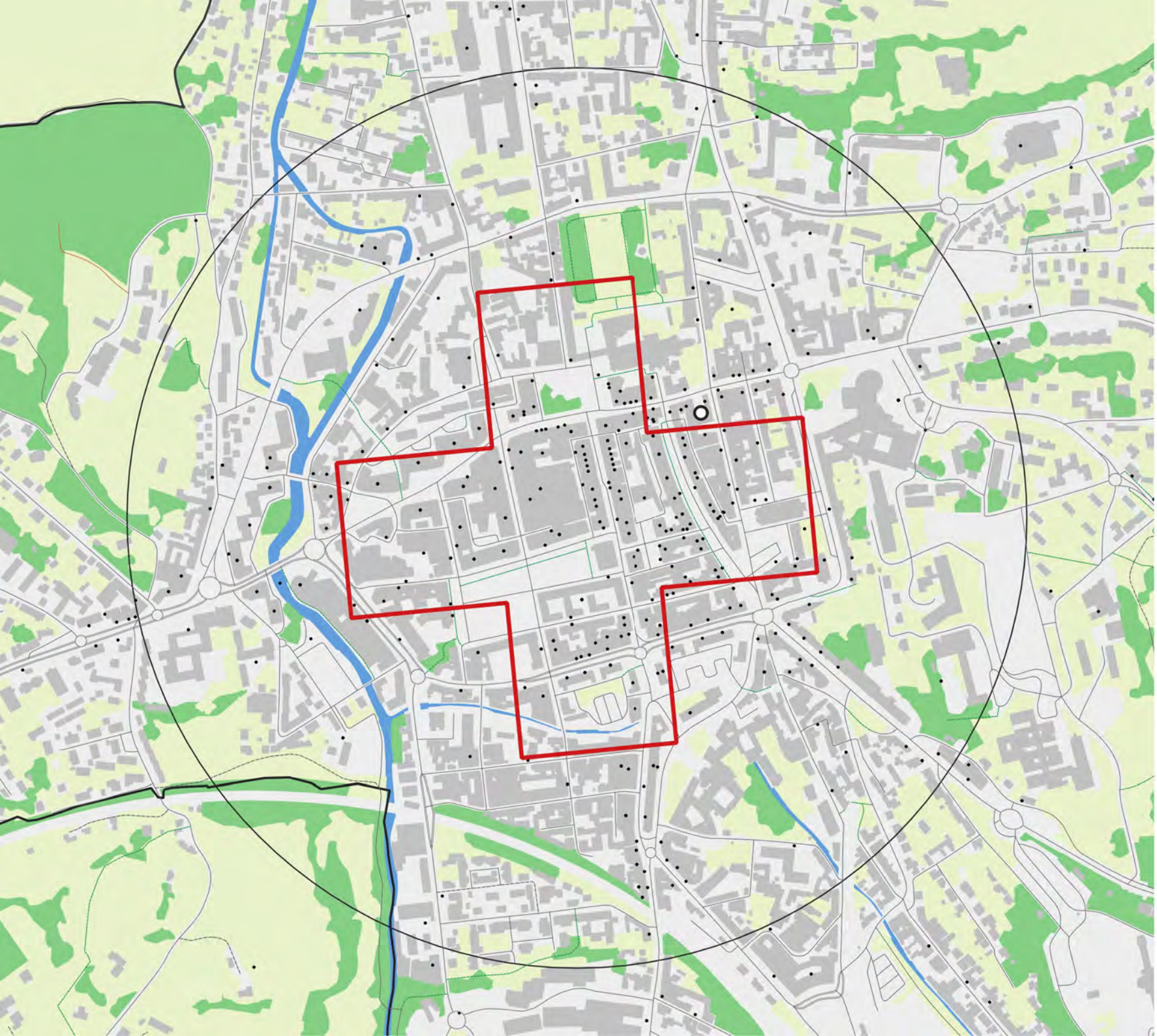

Nom : Lisieux

Code insee : 14366

Statut :
Sous-préfecture

Identifiant ACV : ACV119

Population de la commune : 17 516

Popualtion du centre-ville : 1 481

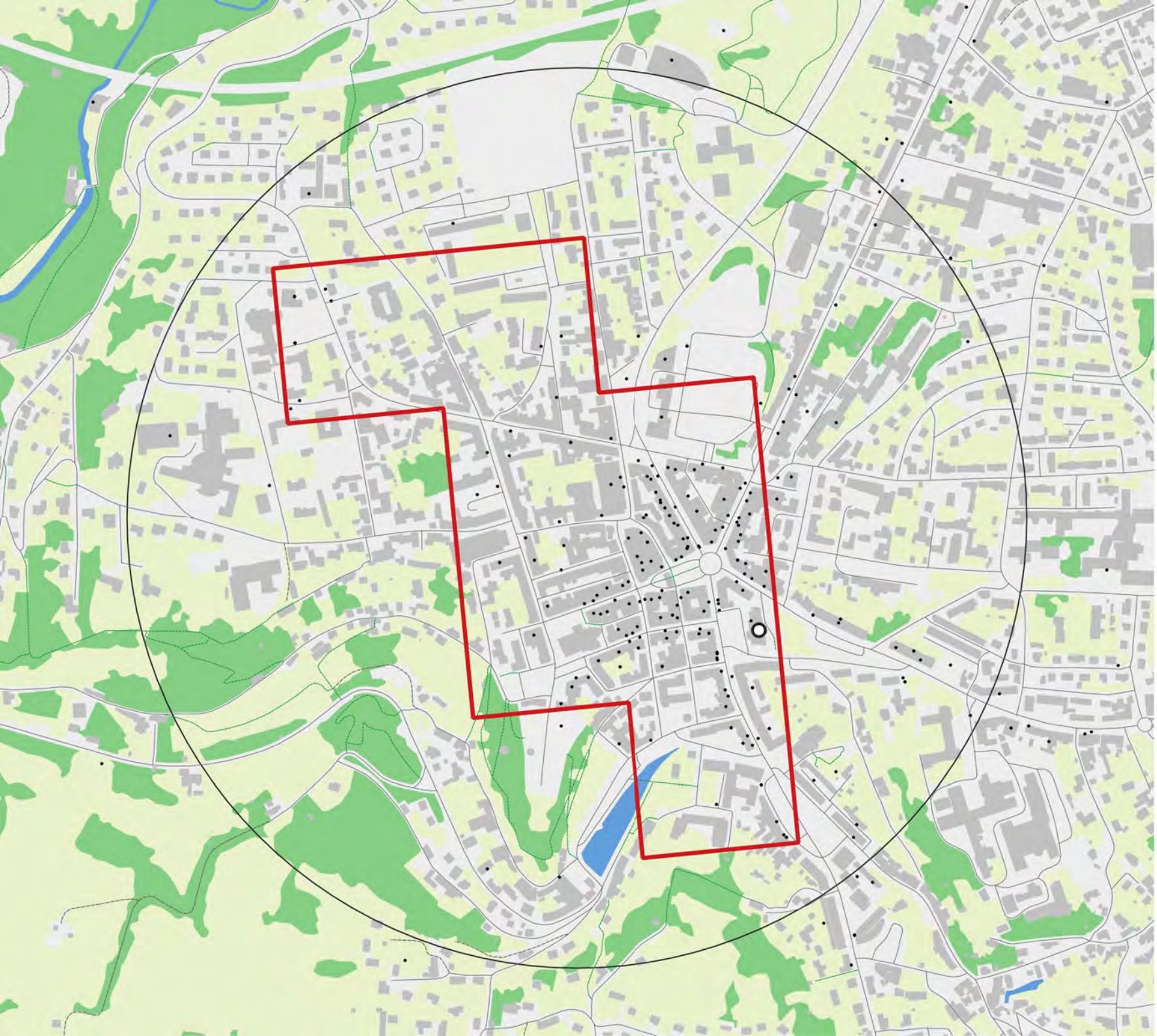

Nom : Vire Normandie

Code insee : 14762

Statut :
Sous-préfecture

Identifiant ACV : ACV219

Population de la commune : 16 590

Popualtion du centre-ville : 1394

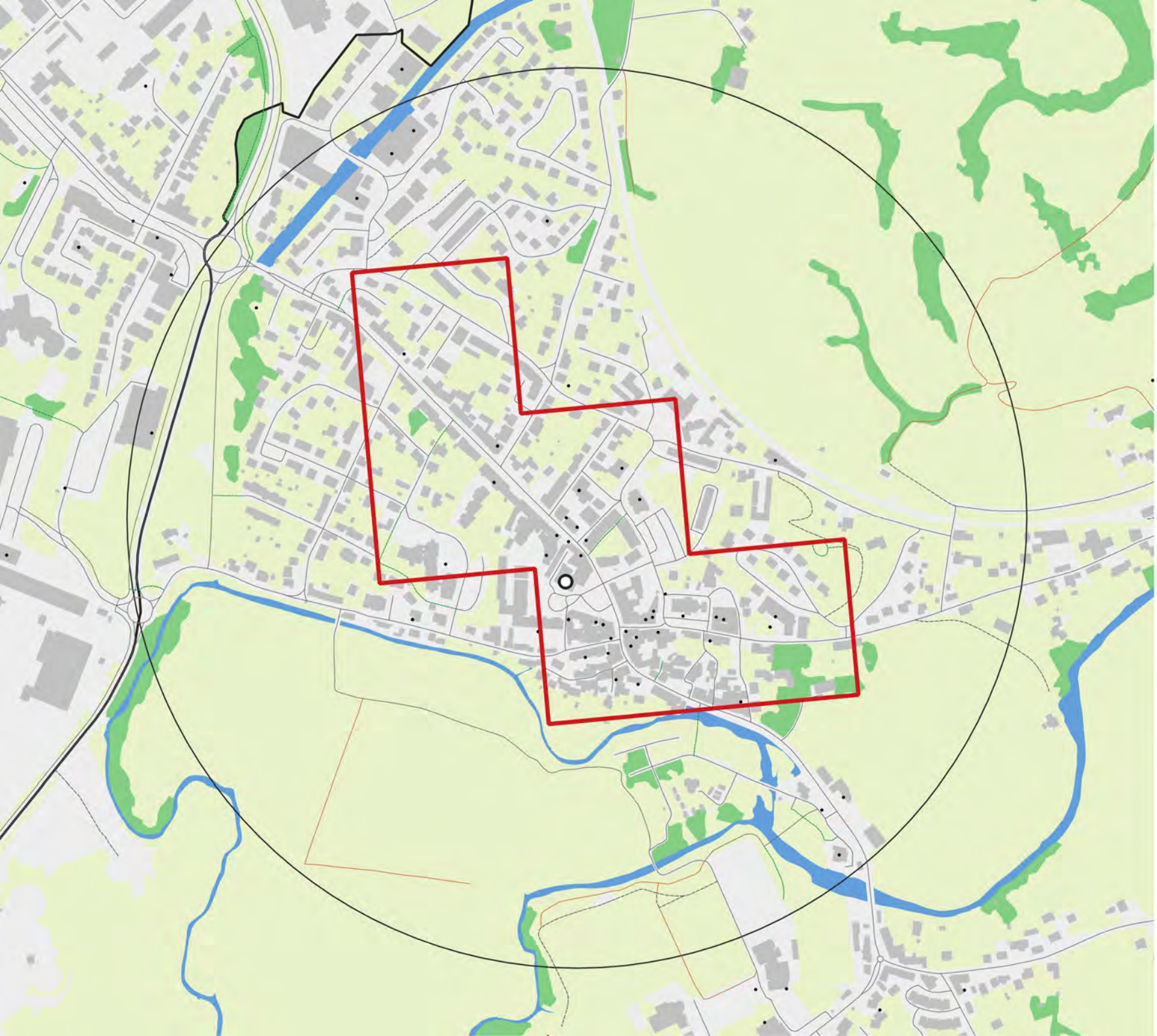

Nom : Arpajon-sur-Cère

Code insee : 15012

Statut : Commune simple

Identifiant ACV : ACV017

Population de la commune : 6 372

Popualtion du centre-ville : 608

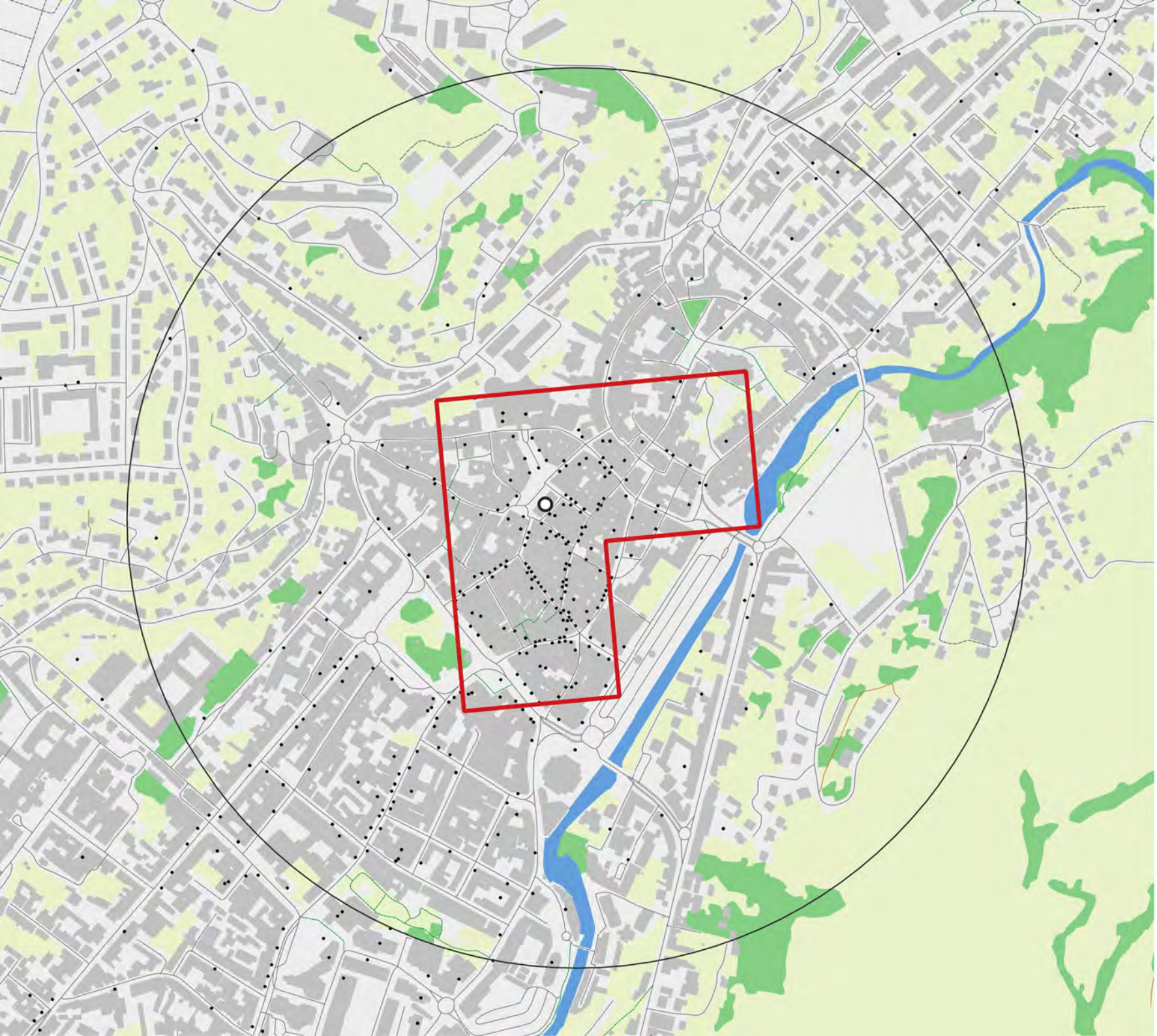

Nom : Aurillac

Code insee : 15014

Statut : Préfecture

Identifiant ACV : ACV017

Population de la commune : 23 623

Popualtion du centre-ville : 1 113

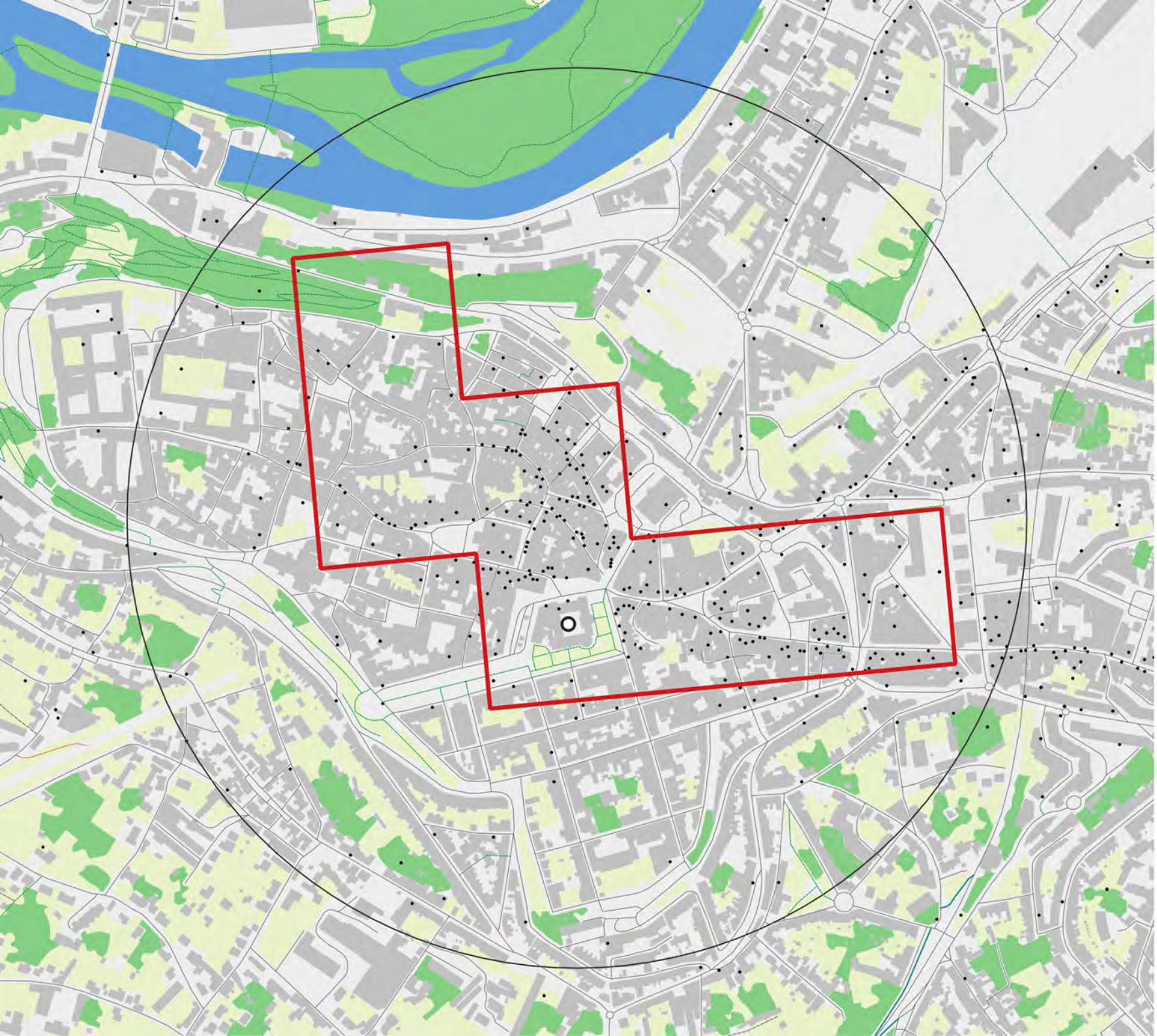

Nom : Angoulême

Code insee : 16015

Statut : Préfecture

Identifiant ACV : ACV009

Population de la commune : 38 553

Popualtion du centre-ville : 1470

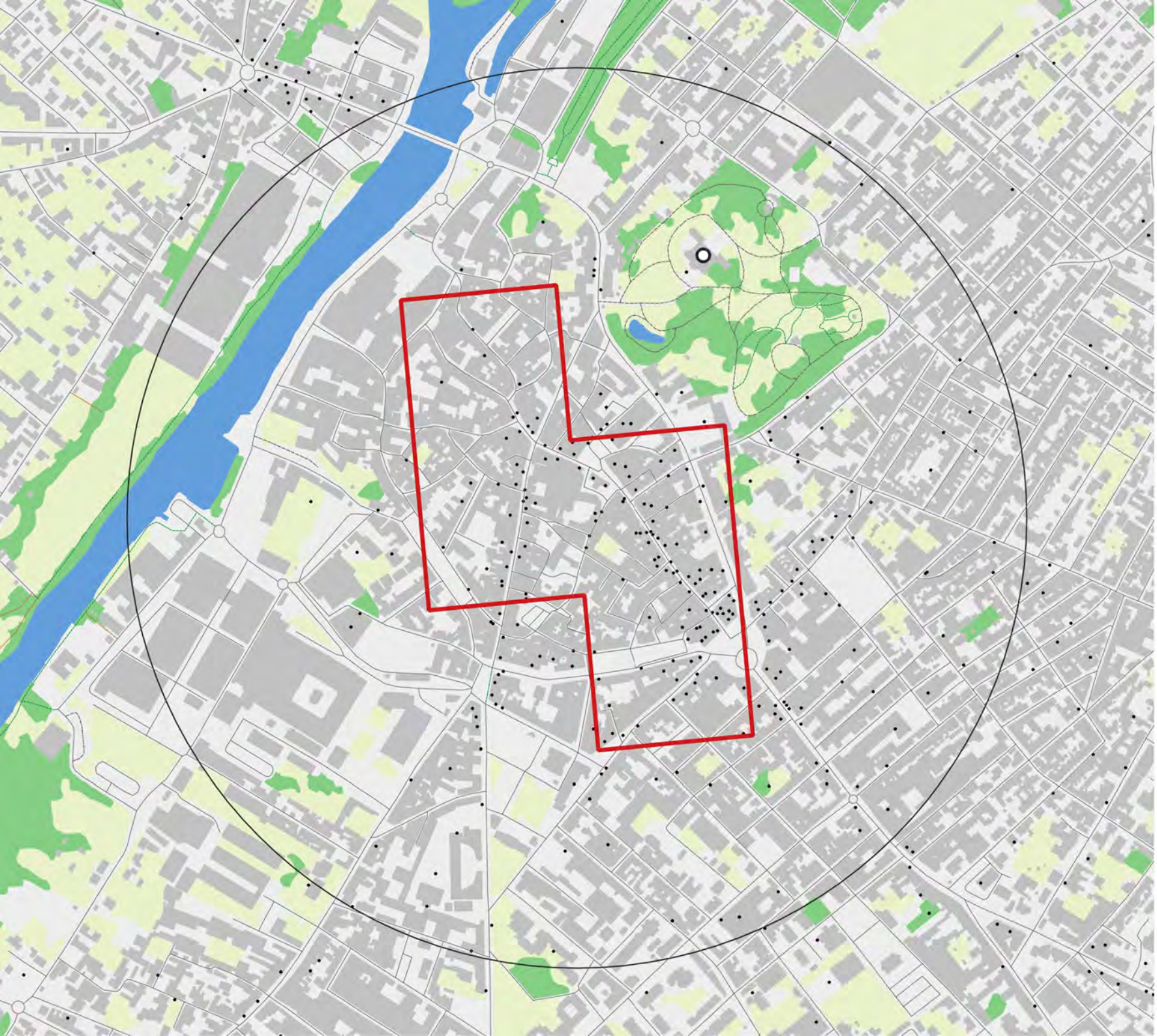

Nom : Cognac

Code insee : 16102

Statut :
Sous-préfecture

Identifiant ACV : ACV063

Population de la commune : 17 114

Popualtion du centre-ville : 726

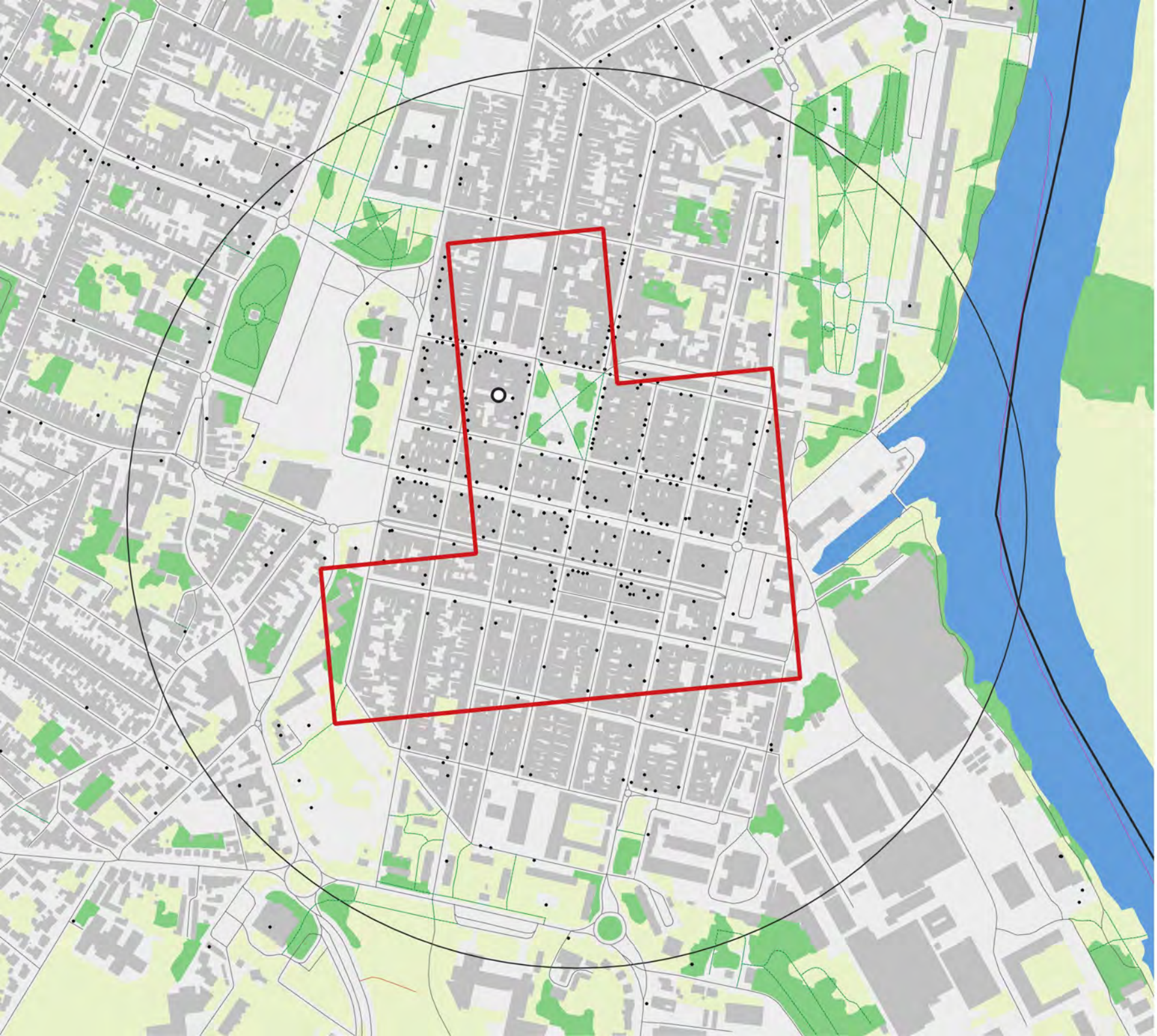

Nom : Rochefort

Code insee : 17299

Statut :
Sous-préfecture

Identifiant ACV : ACV168

Population de la commune : 23 147

Popualtion du centre-ville : 2 201

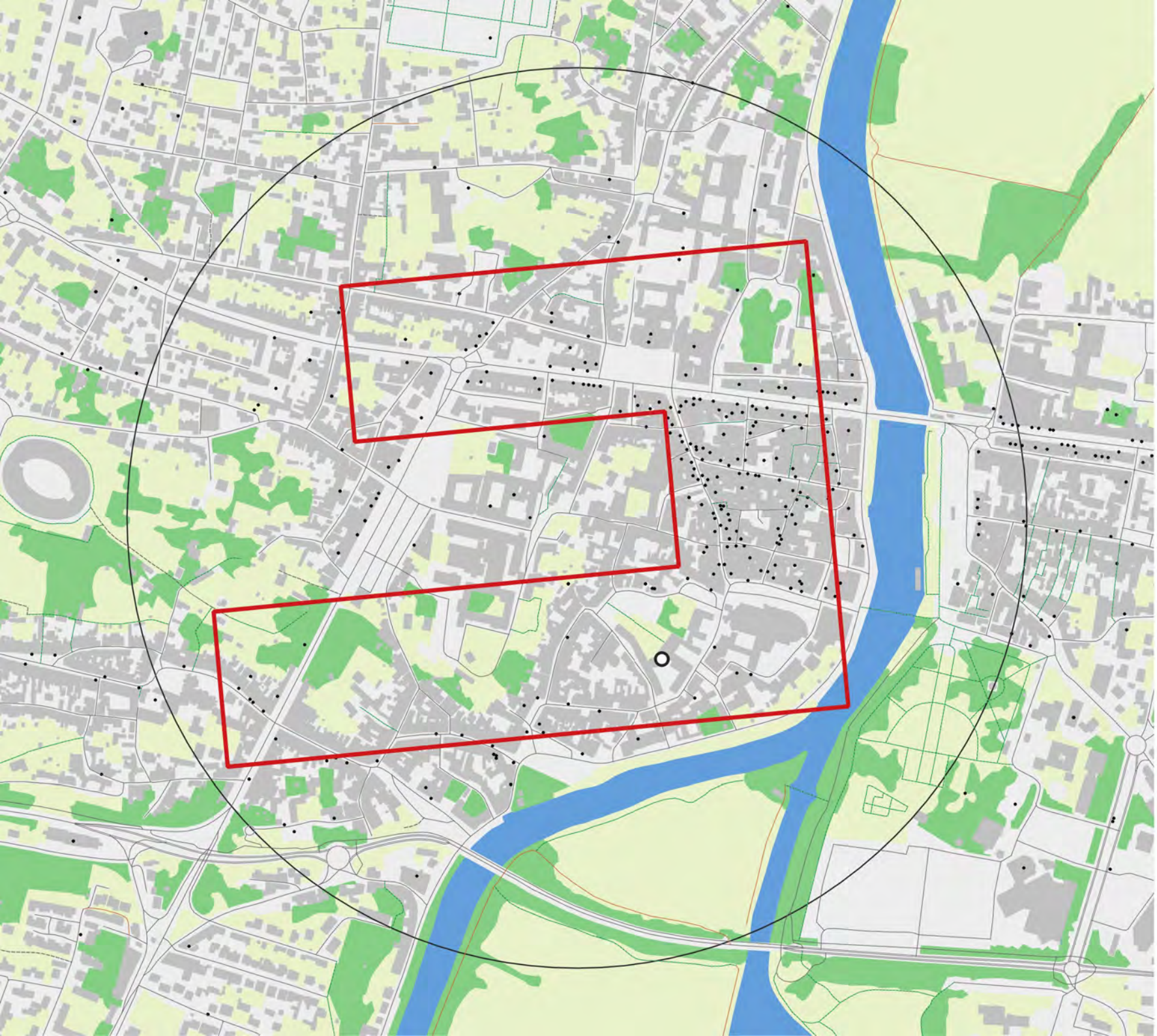

Nom : Saintes

Code insee : 17415

Statut :
Sous-préfecture

Identifiant ACV : ACV187

Population de la commune : 24 386

Popualtion du centre-ville : 1 507

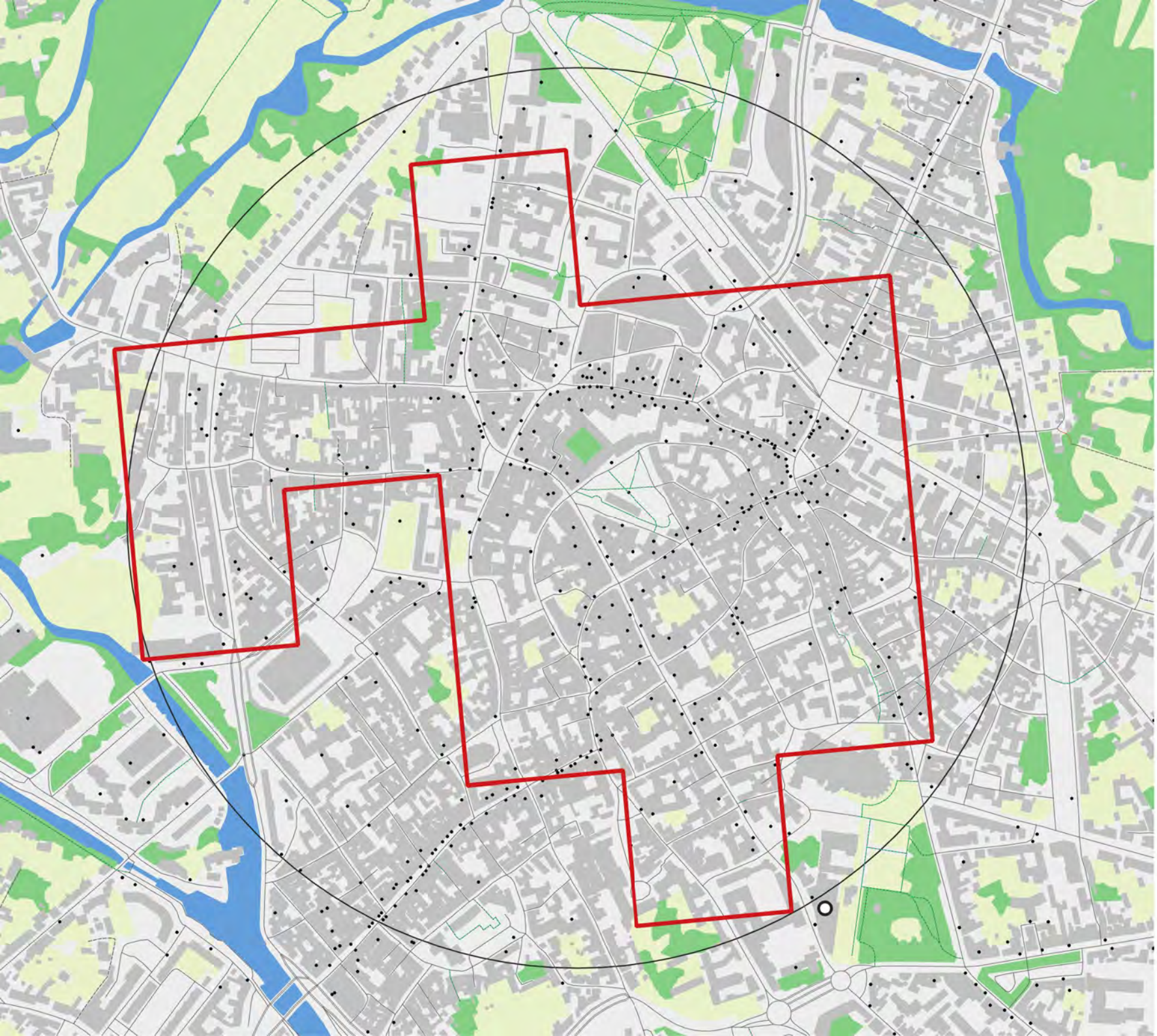

Nom : Bourges

Code insee : 18033

Statut : Préfecture

Identifiant ACV : ACV036

Population de la commune : 60 173

Popualtion du centre-ville : 3 724

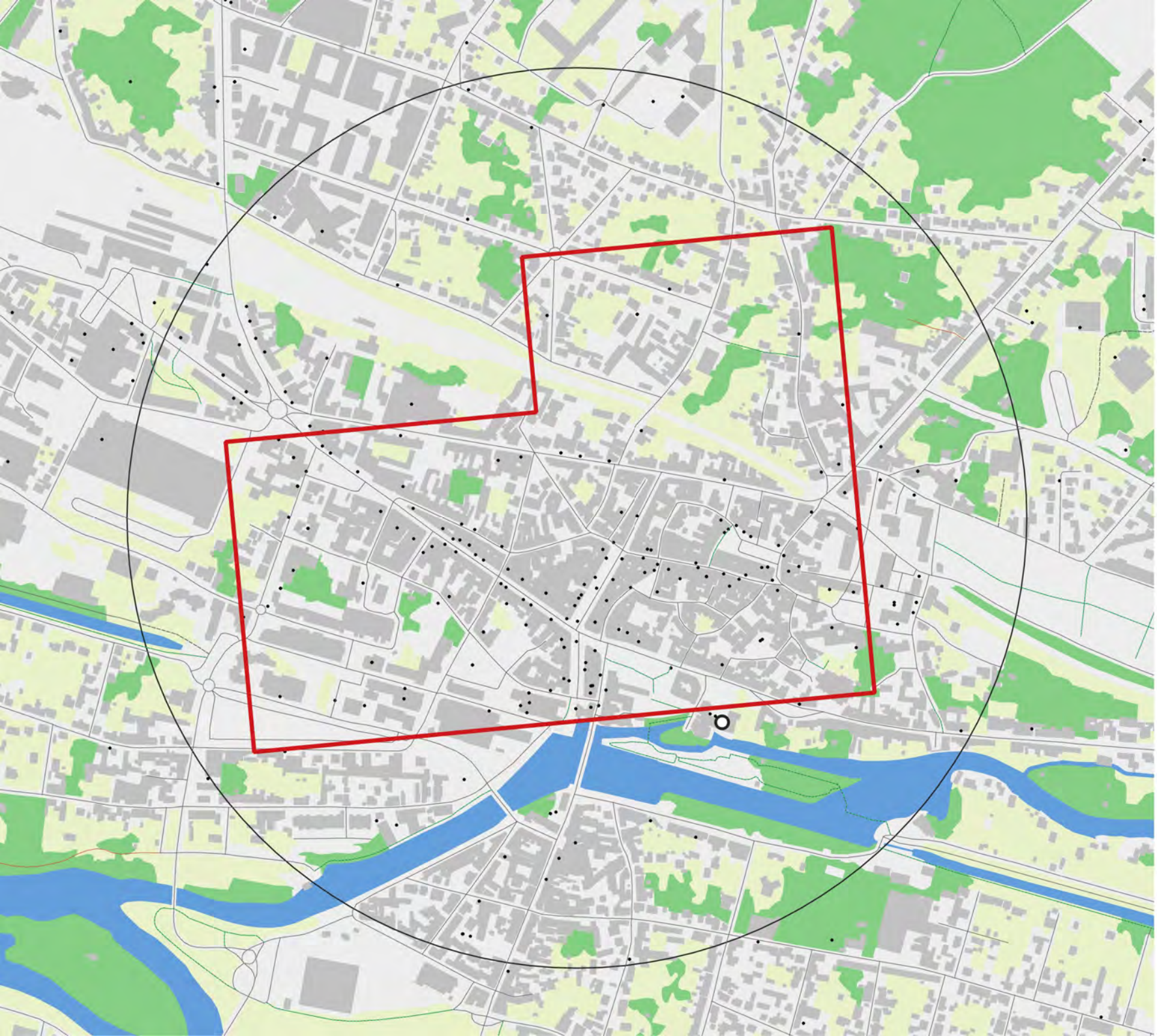

Nom : Vierzon

Code insee : 18279

Statut :
Sous-préfecture

Identifiant ACV : ACV216

Population de la commune : 24 564

Popualtion du centre-ville : 1 803

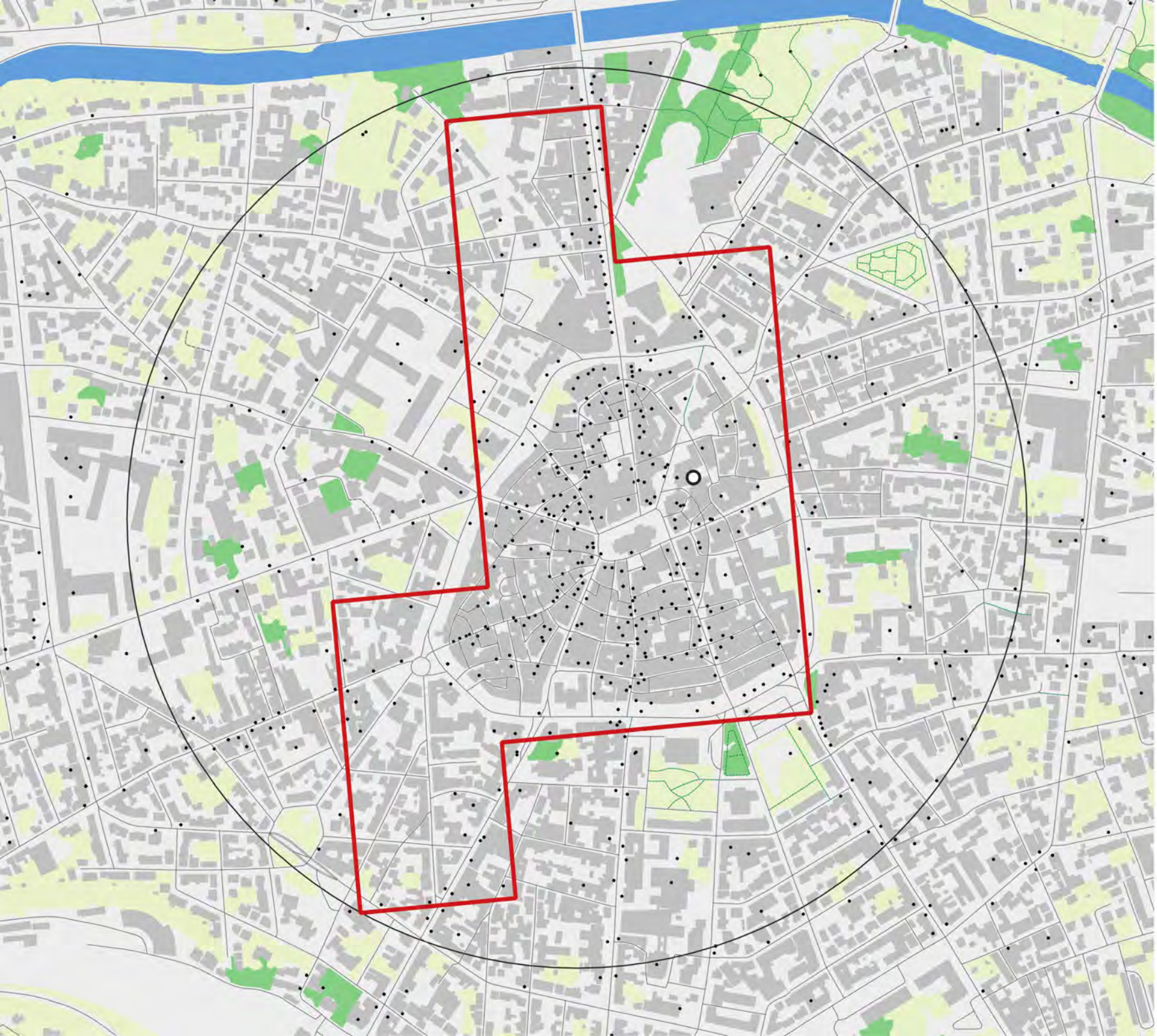

Nom : Brive-la-Gaillarde

Code insee : 19031

Statut :
Sous-préfecture

Identifiant ACV : ACV041

Population de la commune : 44 539

Popualtion du centre-ville : 2 312

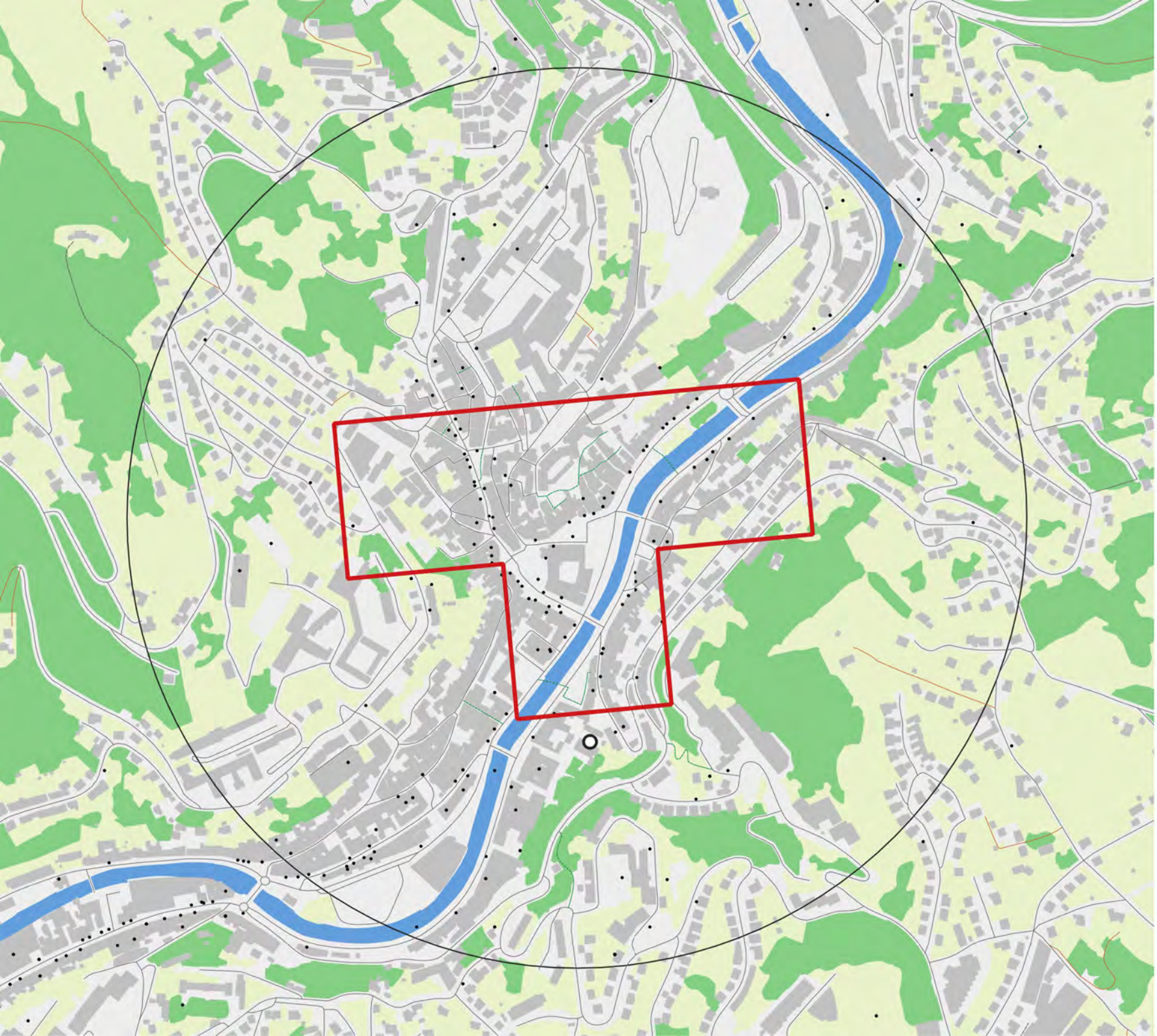

Nom : Tulle

Code insee : 19272

Statut : Préfecture

Identifiant ACV : ACV206

Population de la commune : 11 956

Popualtion du centre-ville : 827

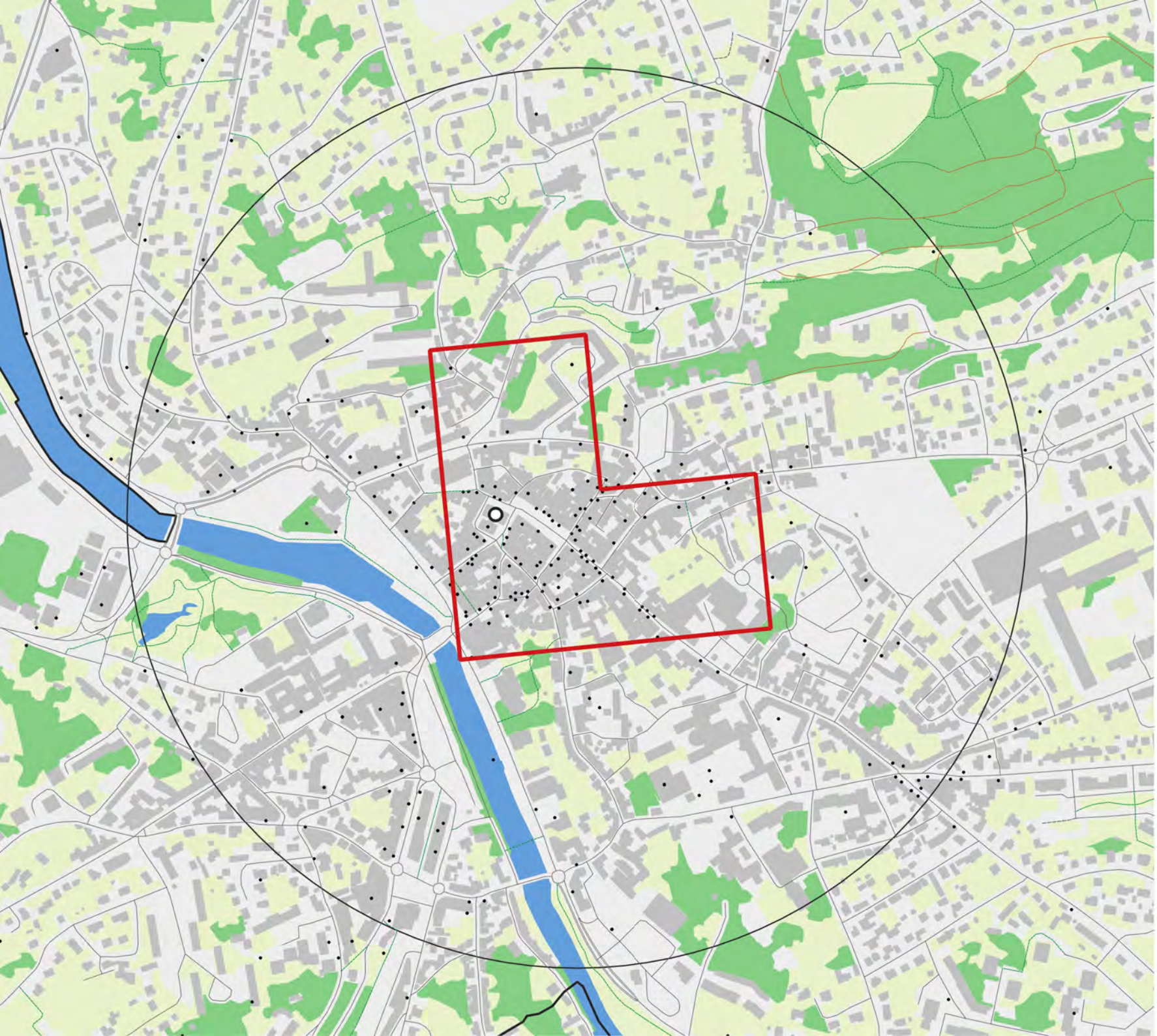

Nom : Lannion

Code insee : 22113

Statut :
Sous-préfecture

Identifiant ACV : ACV106

Population de la commune : 18 813

Popualtion du centre-ville : 706

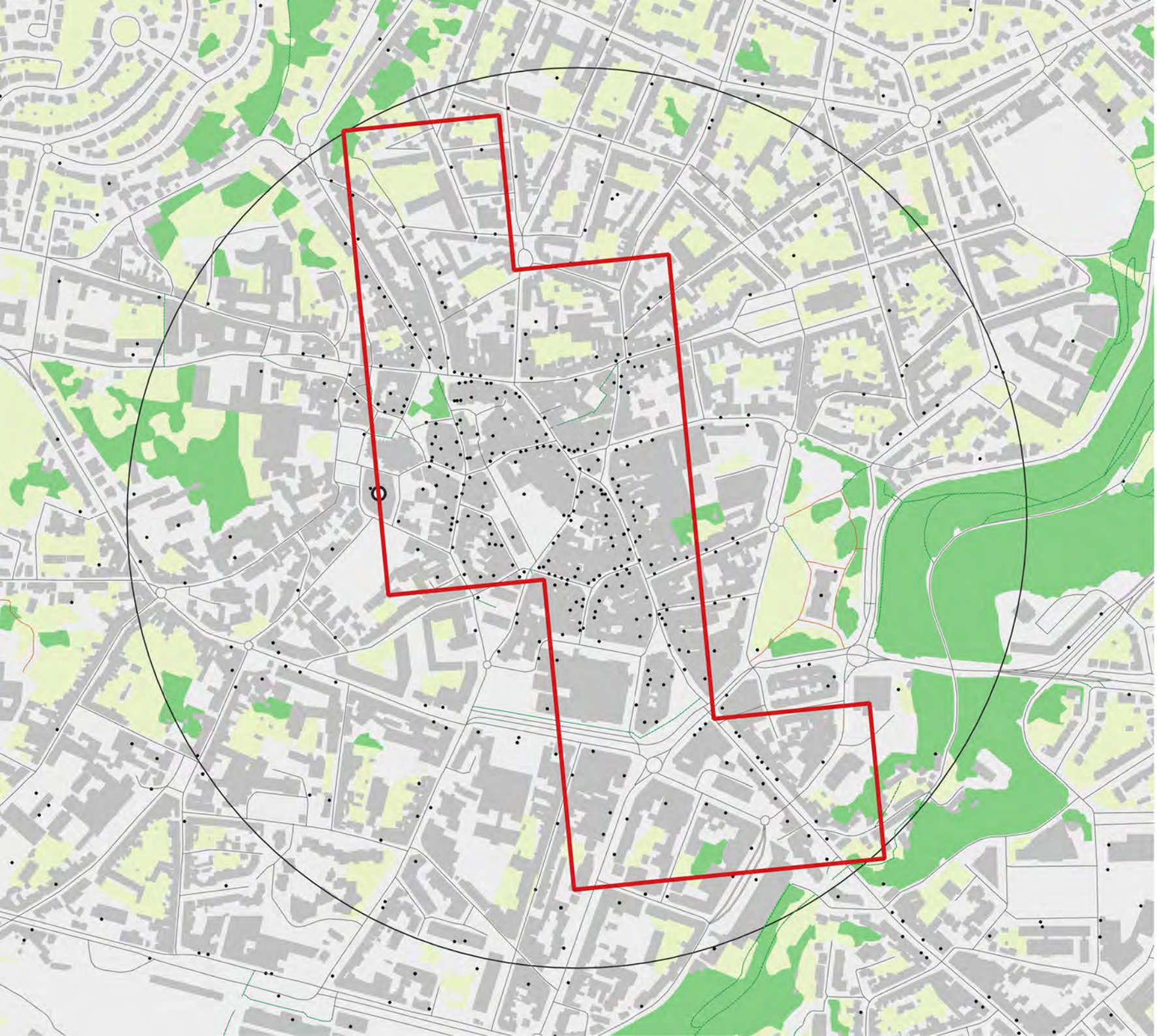

Nom : Saint-Brieuc

Code insee : 22278

Statut : Préfecture

Identifiant ACV : ACV175

Population de la commune : 41 204

Popualtion du centre-ville : 2 258

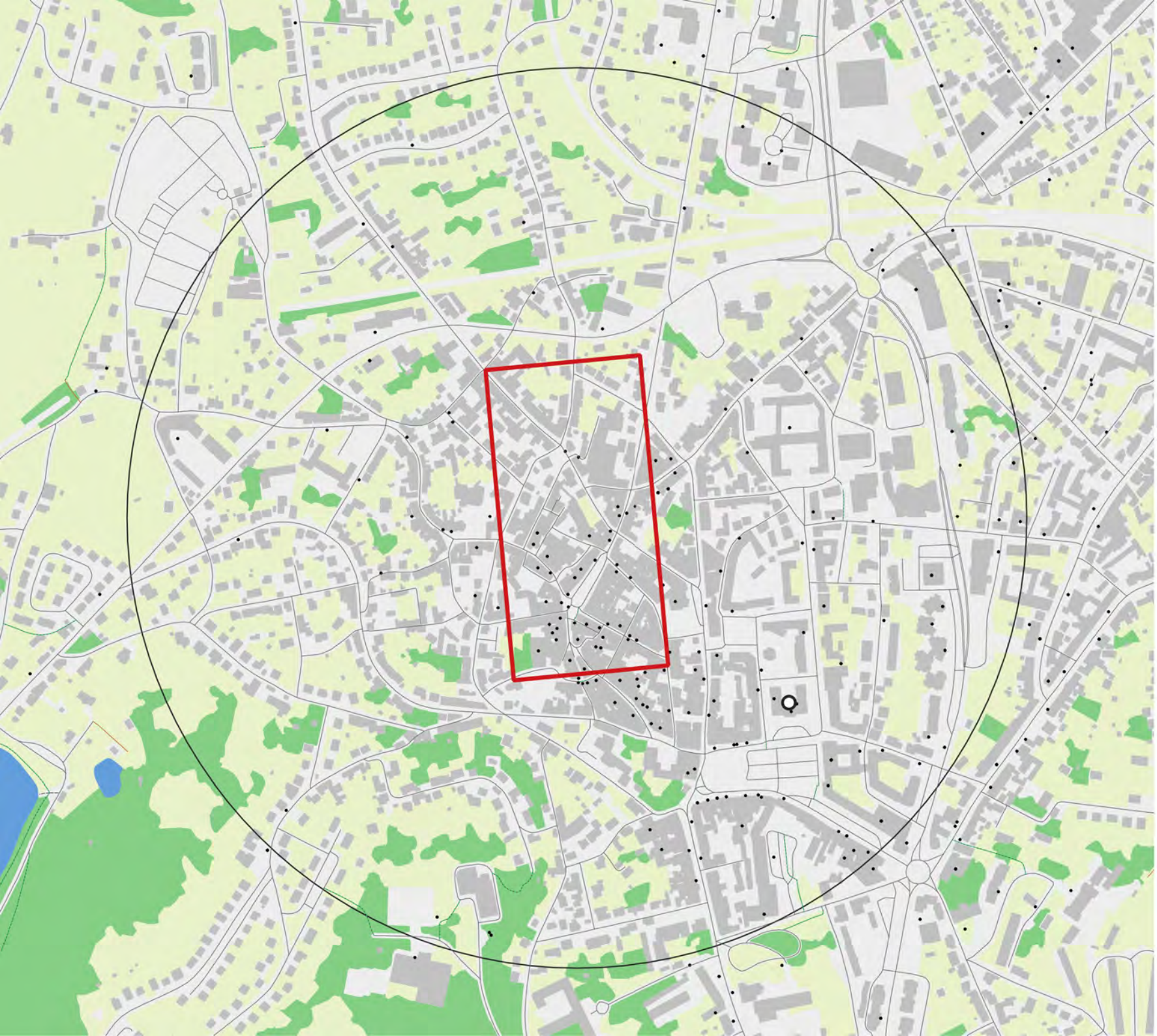

Nom : Guéret

Code insee : 23096

Statut : Préfecture

Identifiant ACV : ACV100

Population de la commune : 11 540

Popualtion du centre-ville : 346

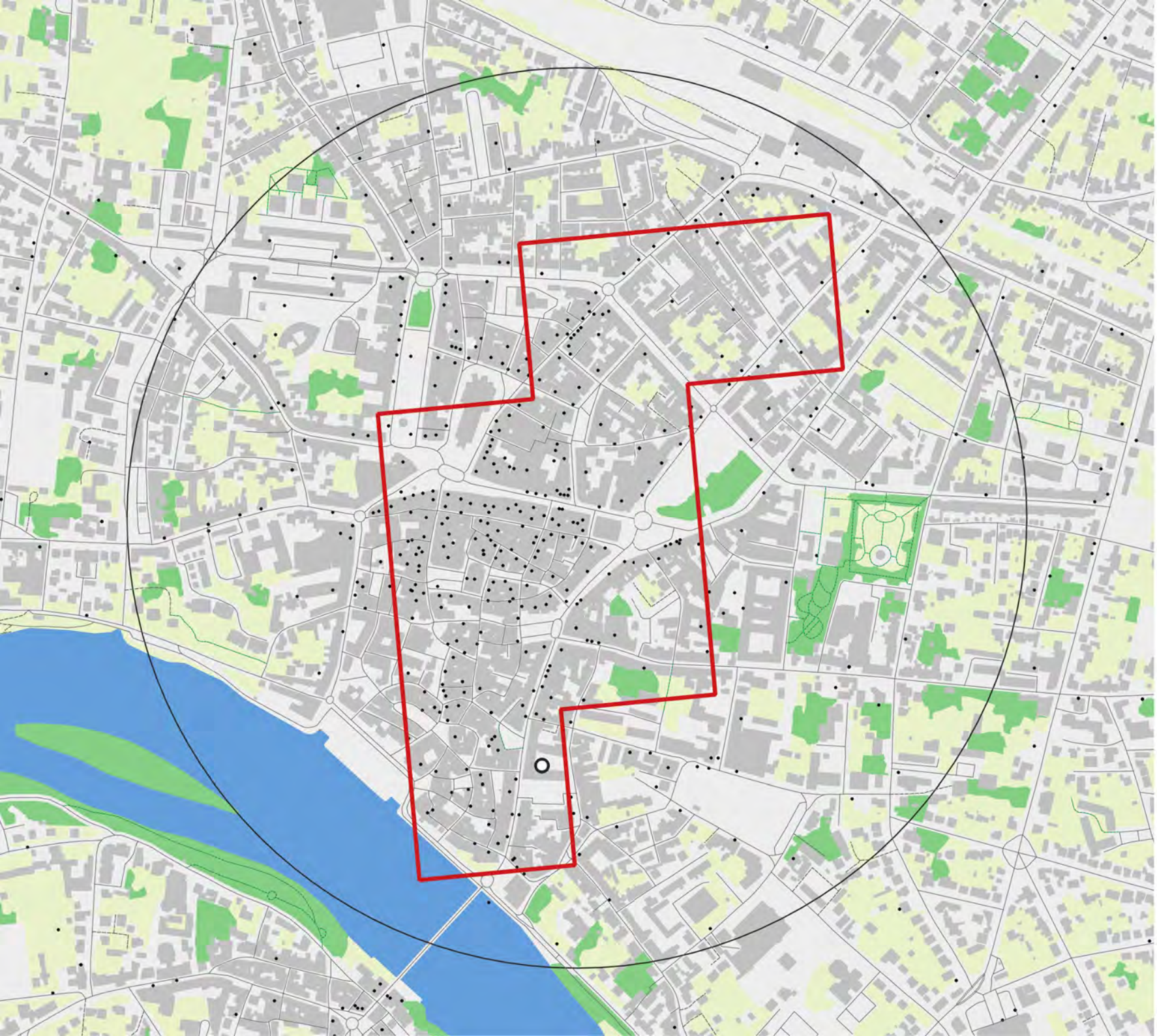

Nom : Bergerac

Code insee : 24037

Statut :
Sous-préfecture

Identifiant ACV : ACV029

Population de la commune : 26 807

Popualtion du centre-ville : 1543

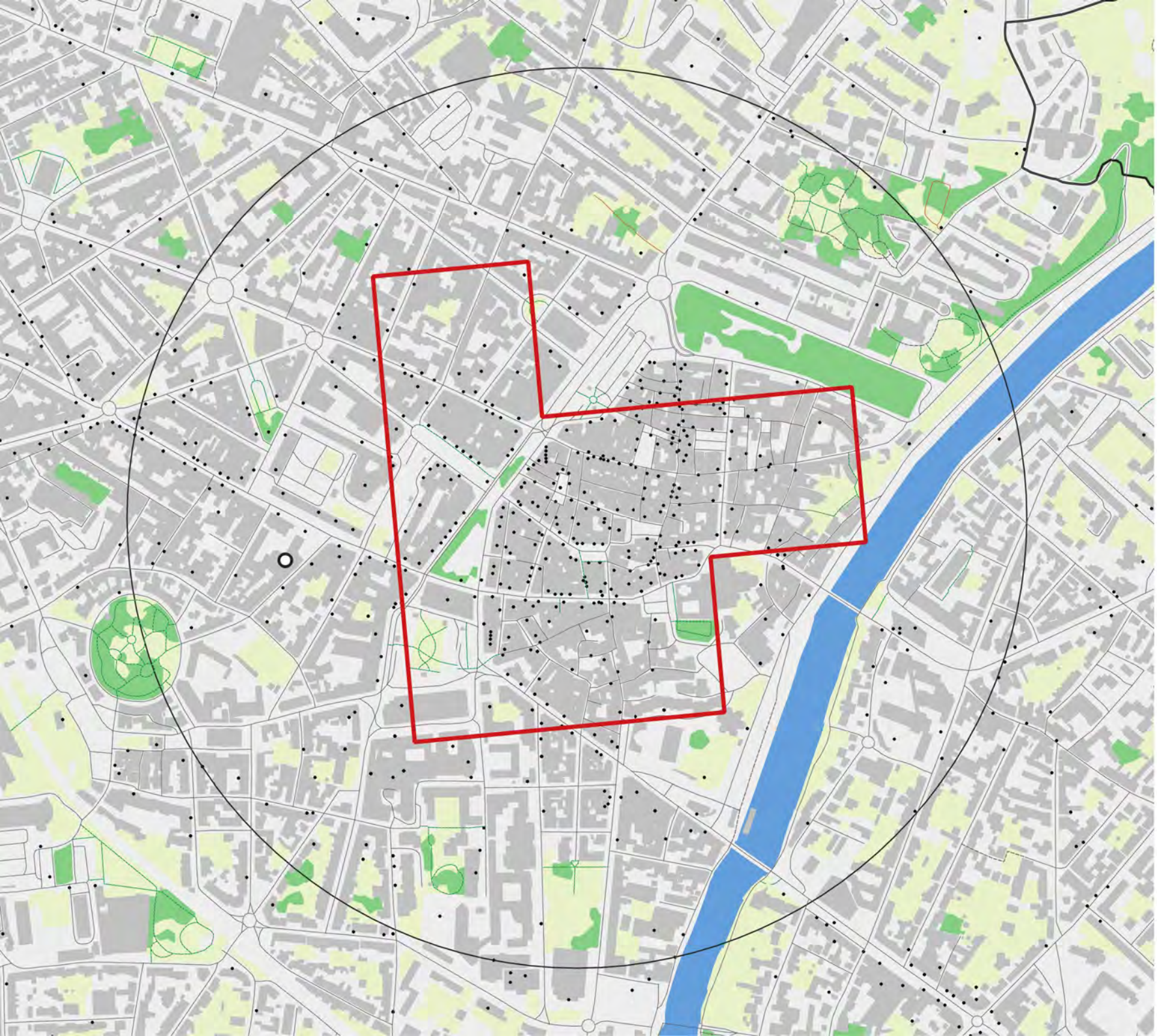

Nom : Périgueux

Code insee : 24322

Statut : Préfecture

Identifiant ACV : ACV155

Population de la commune : 26 169

Popualtion du centre-ville : 2 024

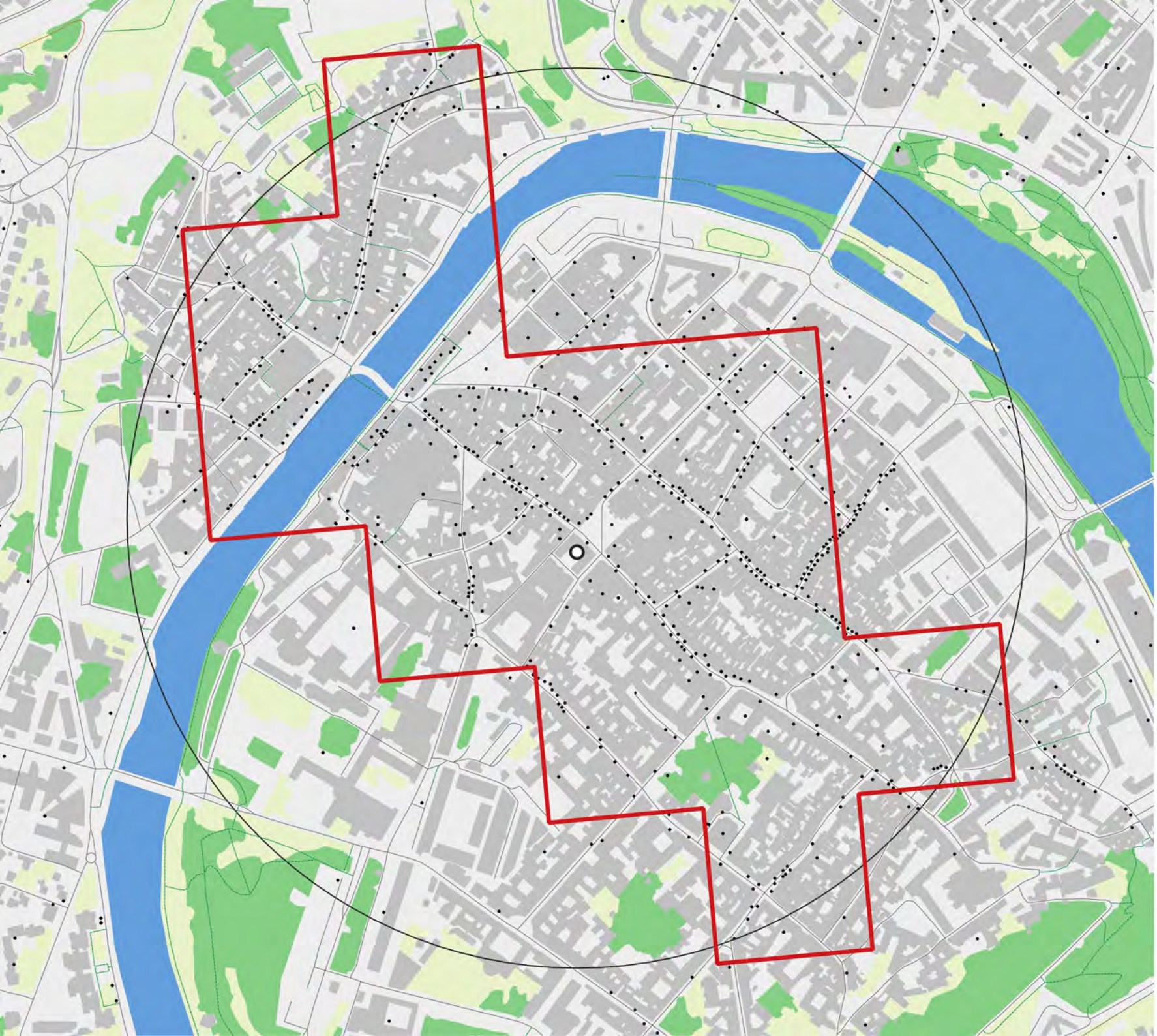

Nom : Besançon

Code insee : 25056

Statut : Préfecture

Identifiant ACV : ACV030

Population de la commune : 99 682

Popualtion du centre-ville : 6 409

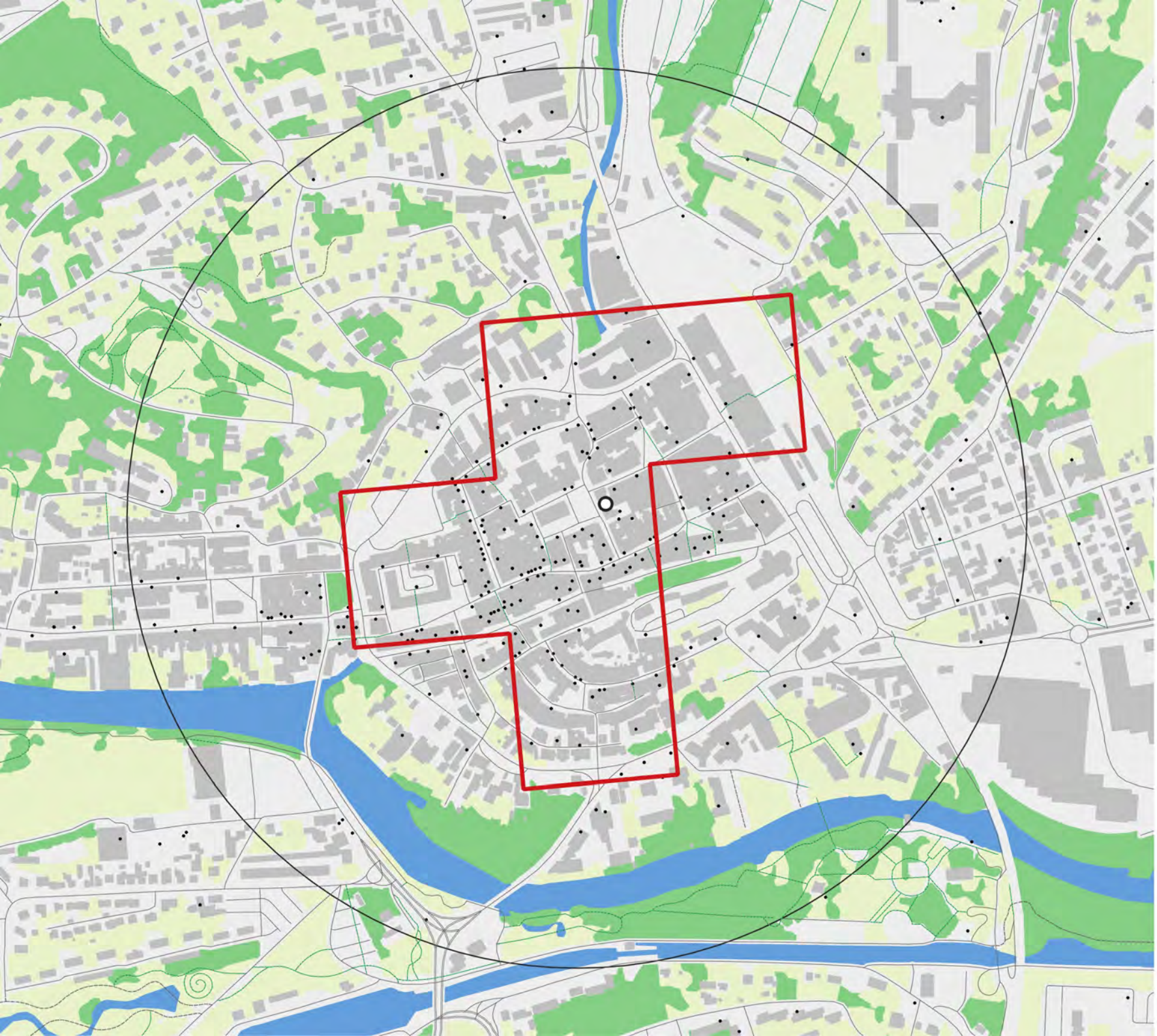

Nom : Montbéliard

Code insee : 25388

Statut :
Sous-préfecture

Identifiant ACV : ACV139

Population de la commune : 22 244

Popualtion du centre-ville : 1204

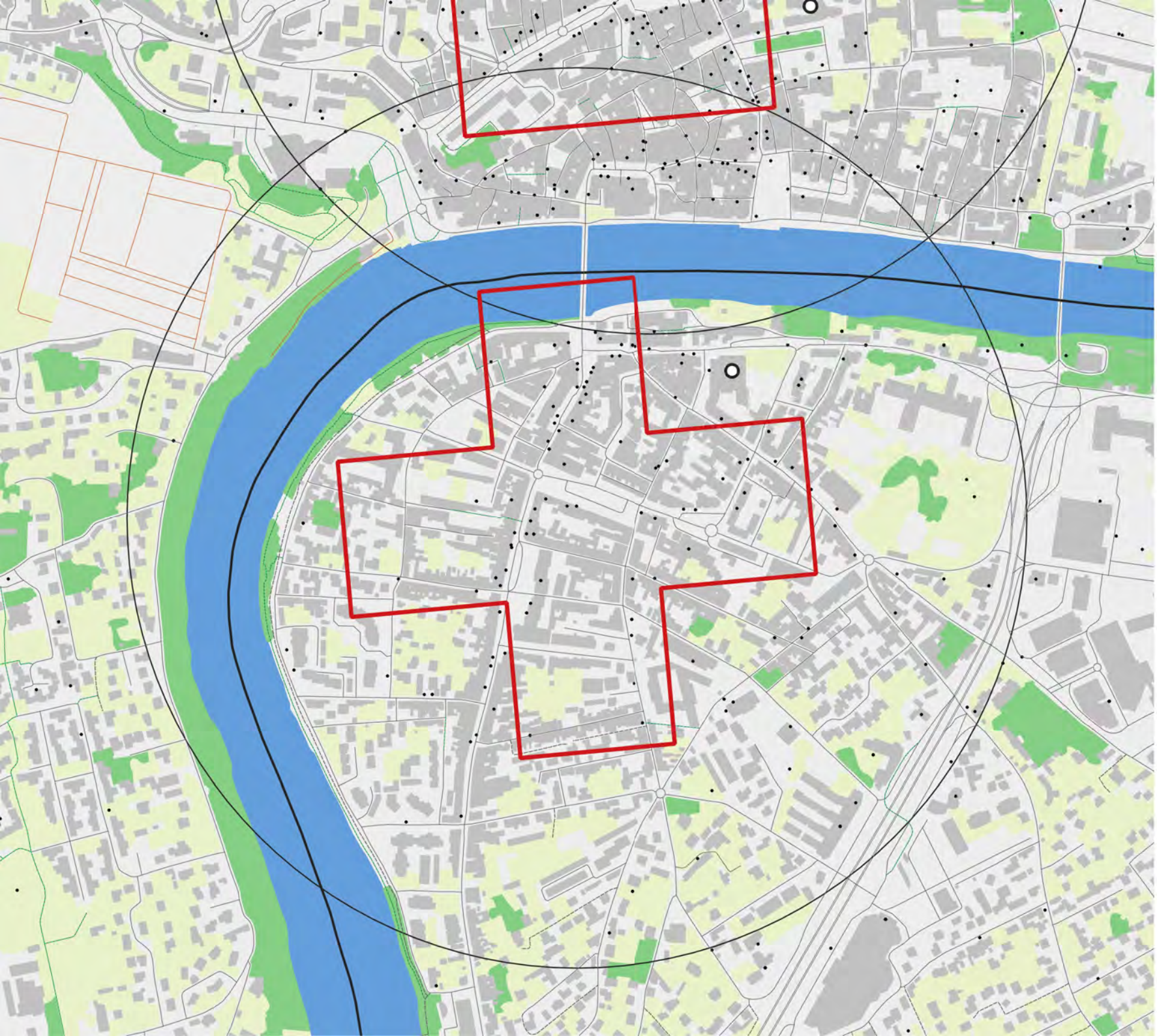

Nom : Bourg-de-Péage

Code insee : 26057

Statut : Commune simple

Identifiant ACV : ACV170

Population de la commune : 10 281

Popualtion du centre-ville : 2 110

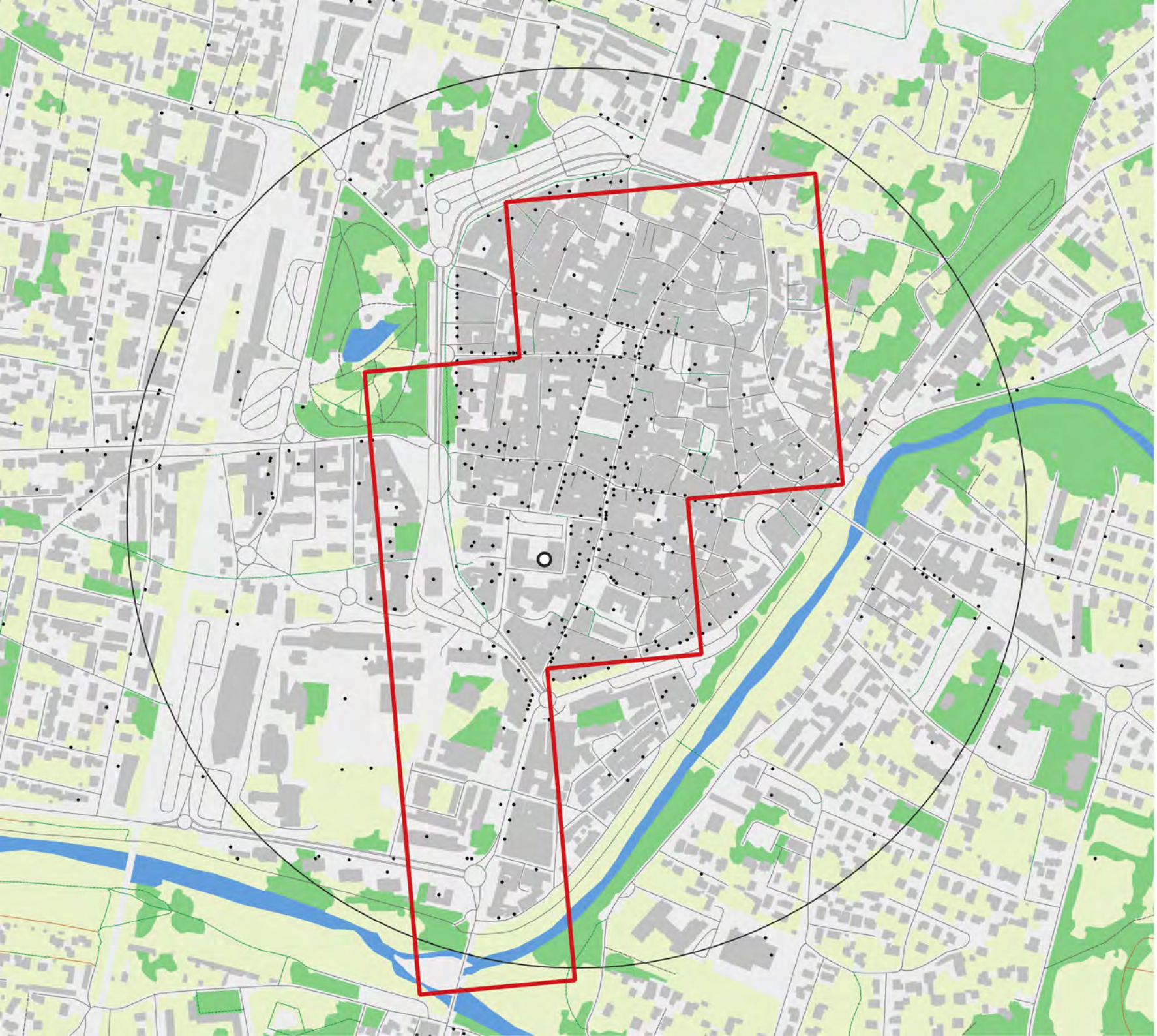

Nom : Montélimar

Code insee : 26198

Statut : Commune simple

Identifiant ACV : ACV142

Population de la commune : 38 570

Popualtion du centre-ville : 2 857

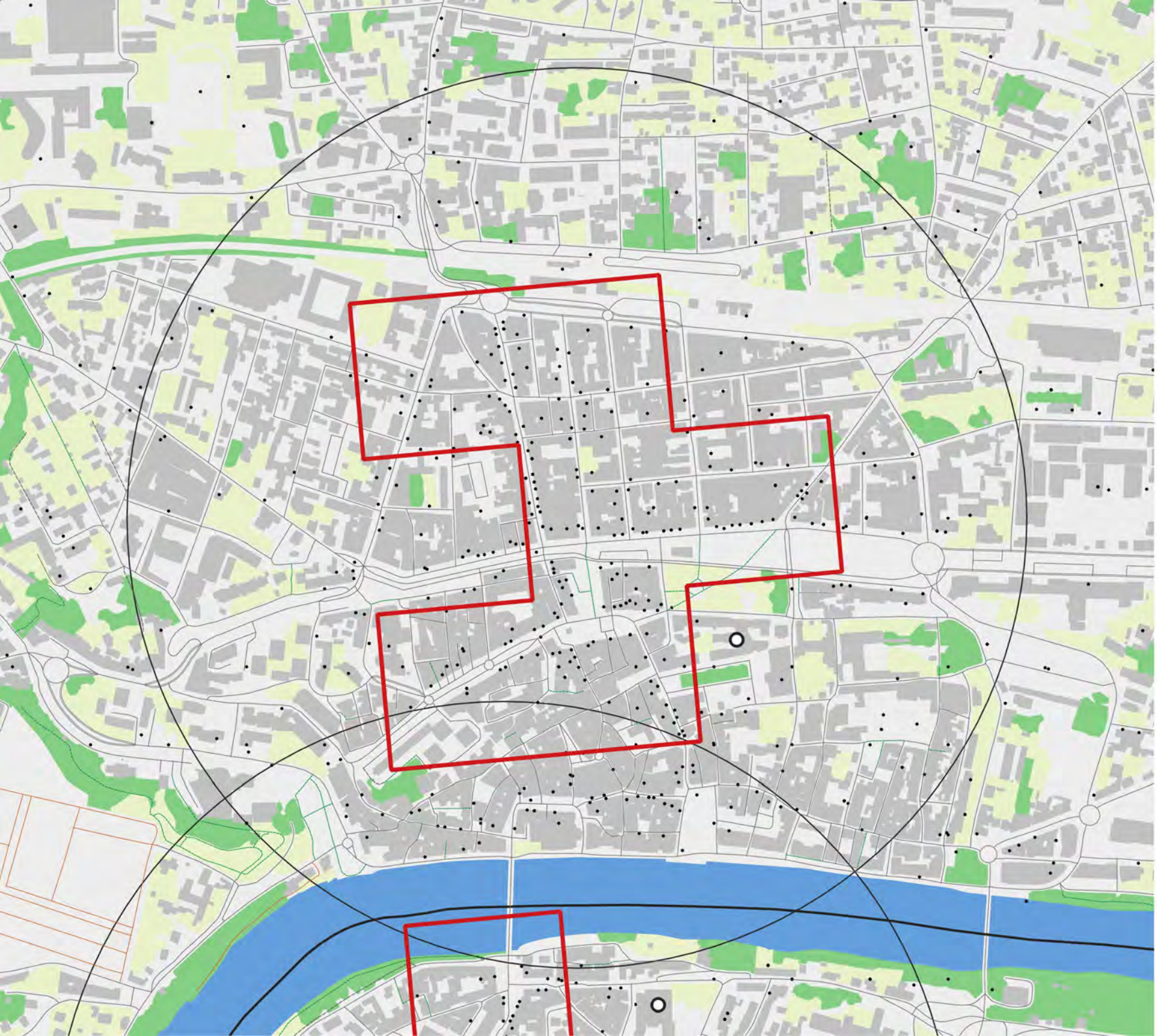

Nom : Romans-sur-Isère

Code insee : 26281

Statut : Commune simple

Identifiant ACV : ACV170

Population de la commune : 32 392

Popualtion du centre-ville : 2 205

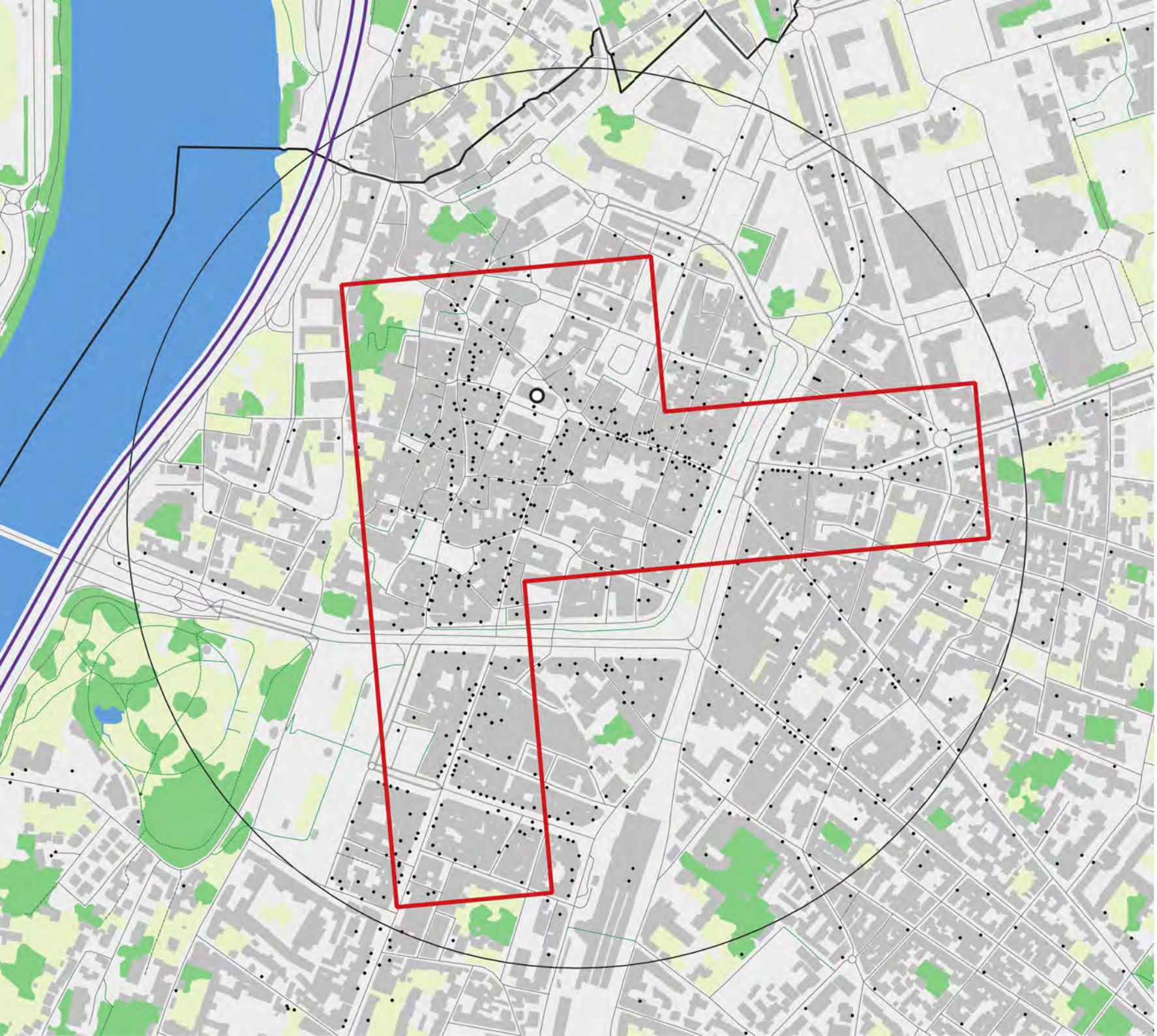

Nom : Valence

Code insee : 26362

Statut : Préfecture

Identifiant ACV : ACV207

Population de la commune : 60 129

Popualtion du centre-ville : 2 962

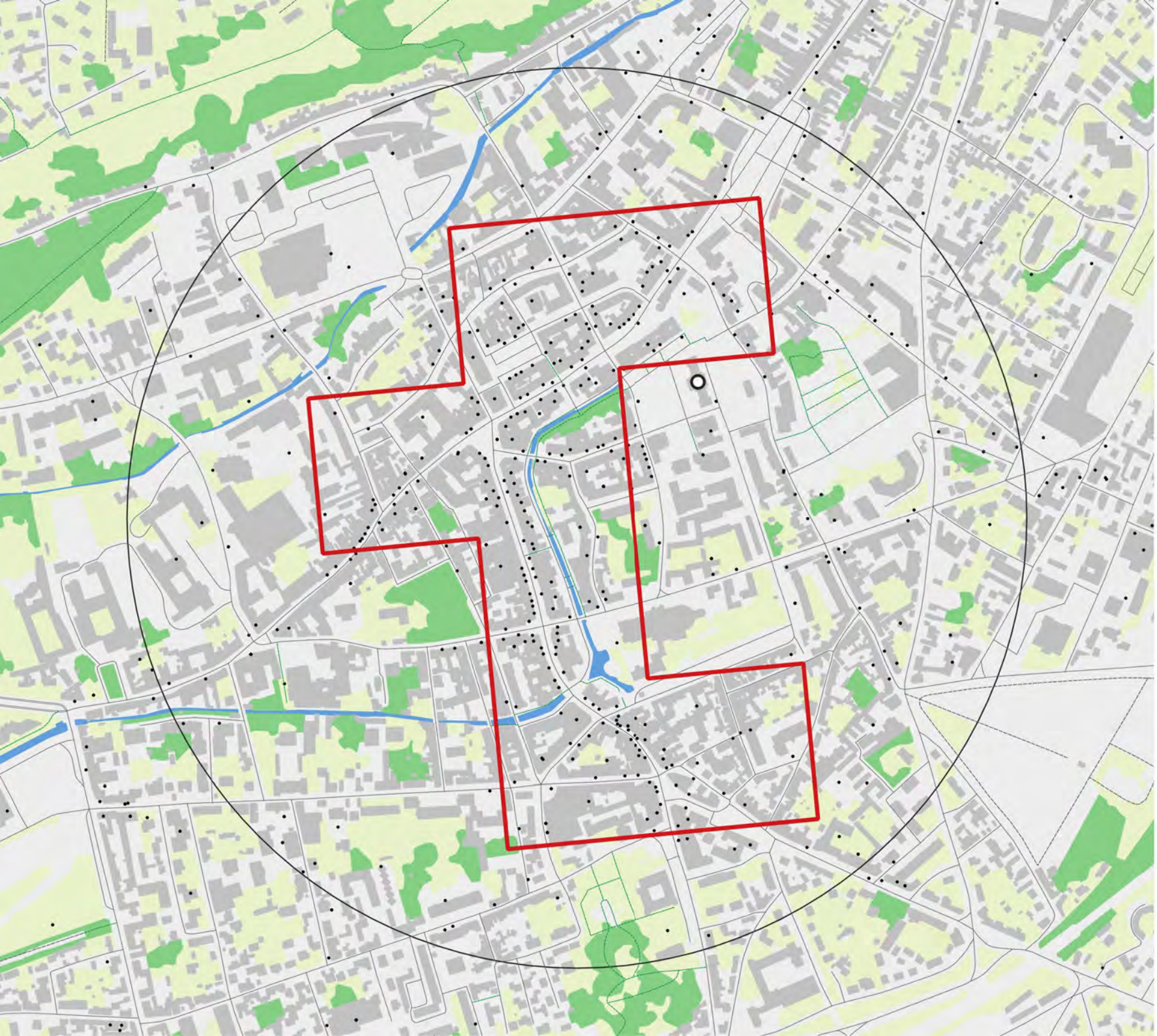

Nom : Évreux

Code insee : 27229

Statut : Préfecture

Identifiant ACV : ACV084

Population de la commune : 44 776

Popualtion du centre-ville : 2 093

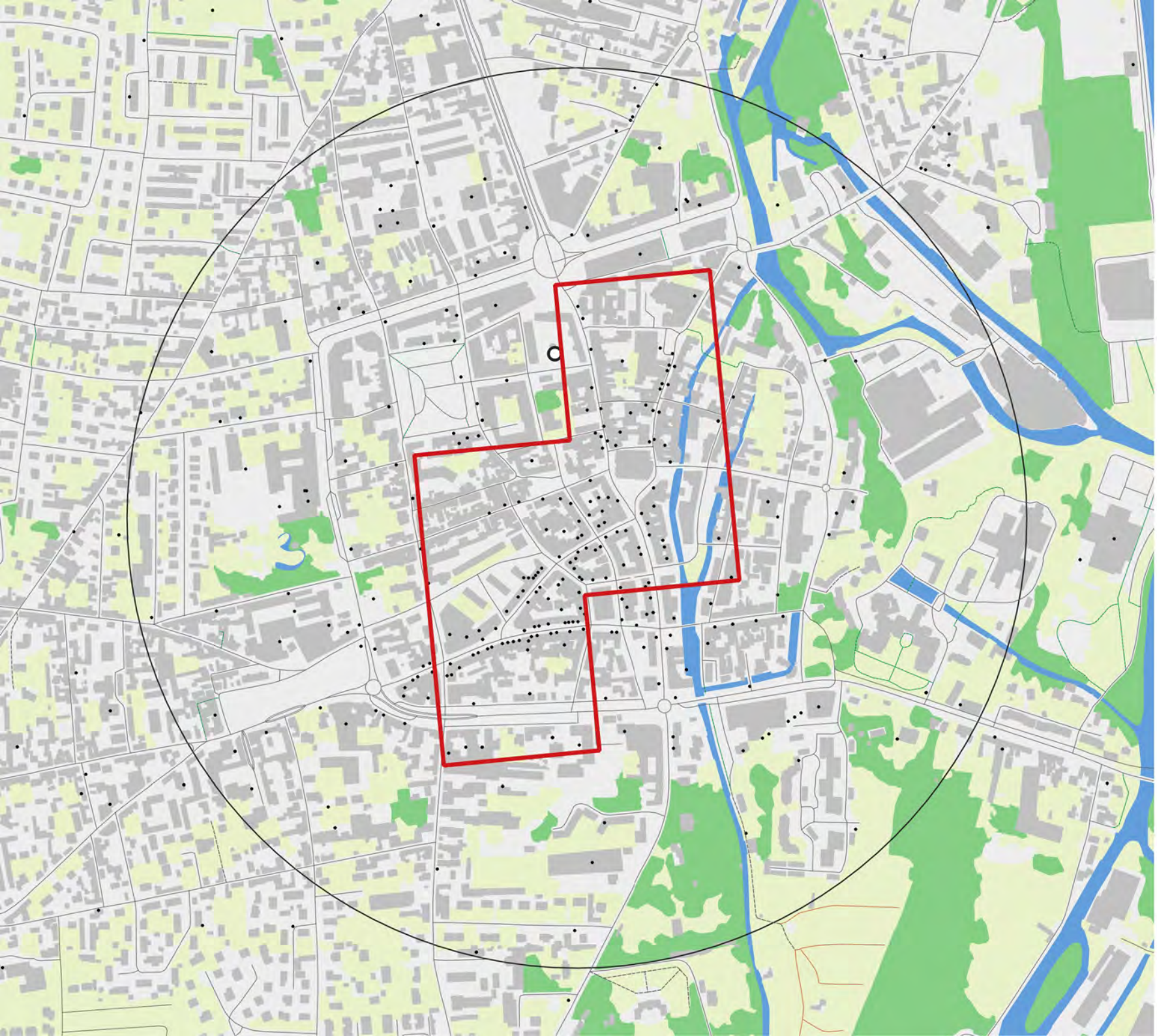

Nom : Louviers

Code insee : 27375

Statut : Commune simple

Identifiant ACV : ACV124

Population de la commune : 16 590

Popualtion du centre-ville : 920

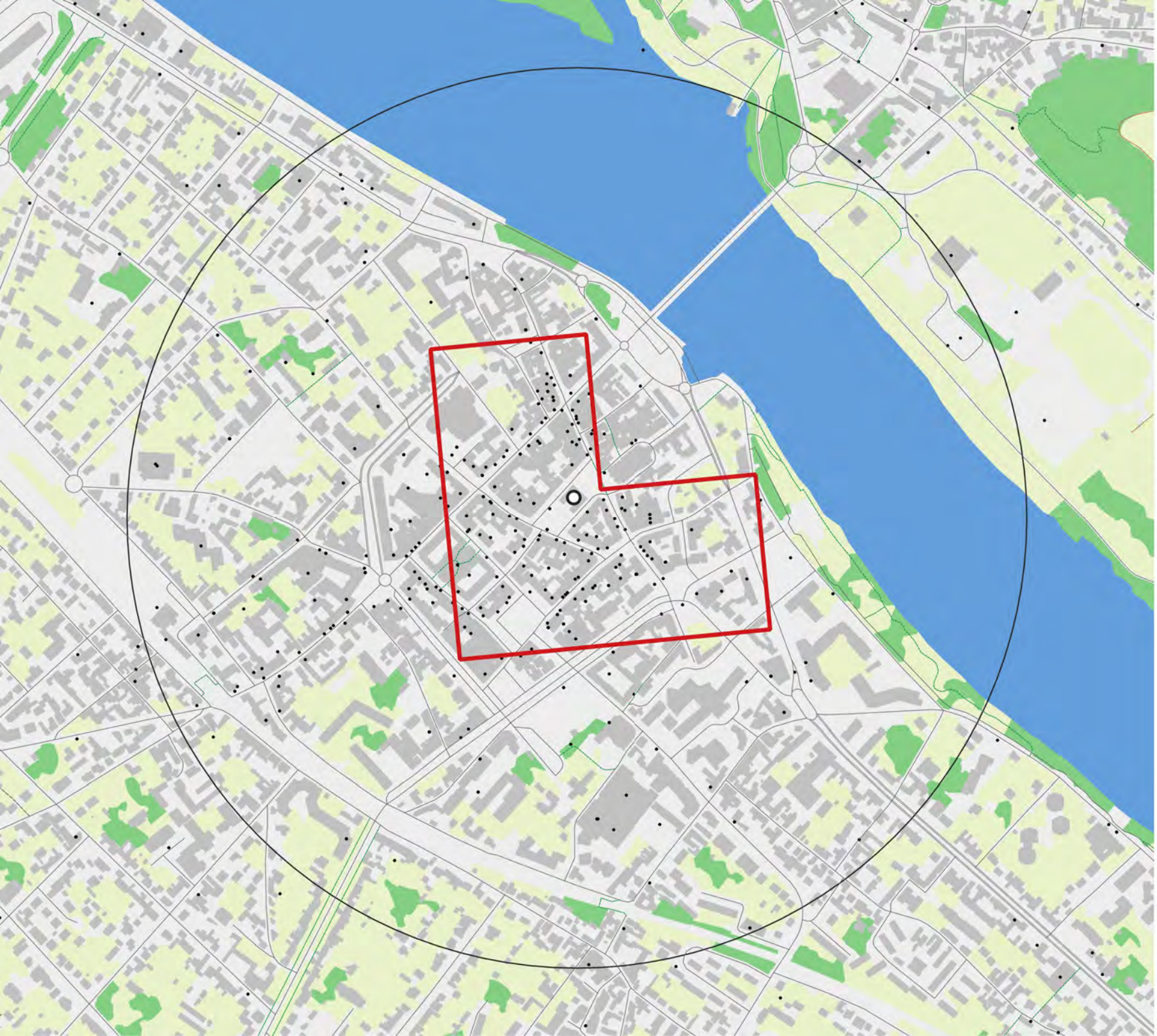

Nom : Vernon

Code insee : 27681

Statut : Commune simple

Identifiant ACV : ACV212

Population de la commune : 24 340

Popualtion du centre-ville : 714

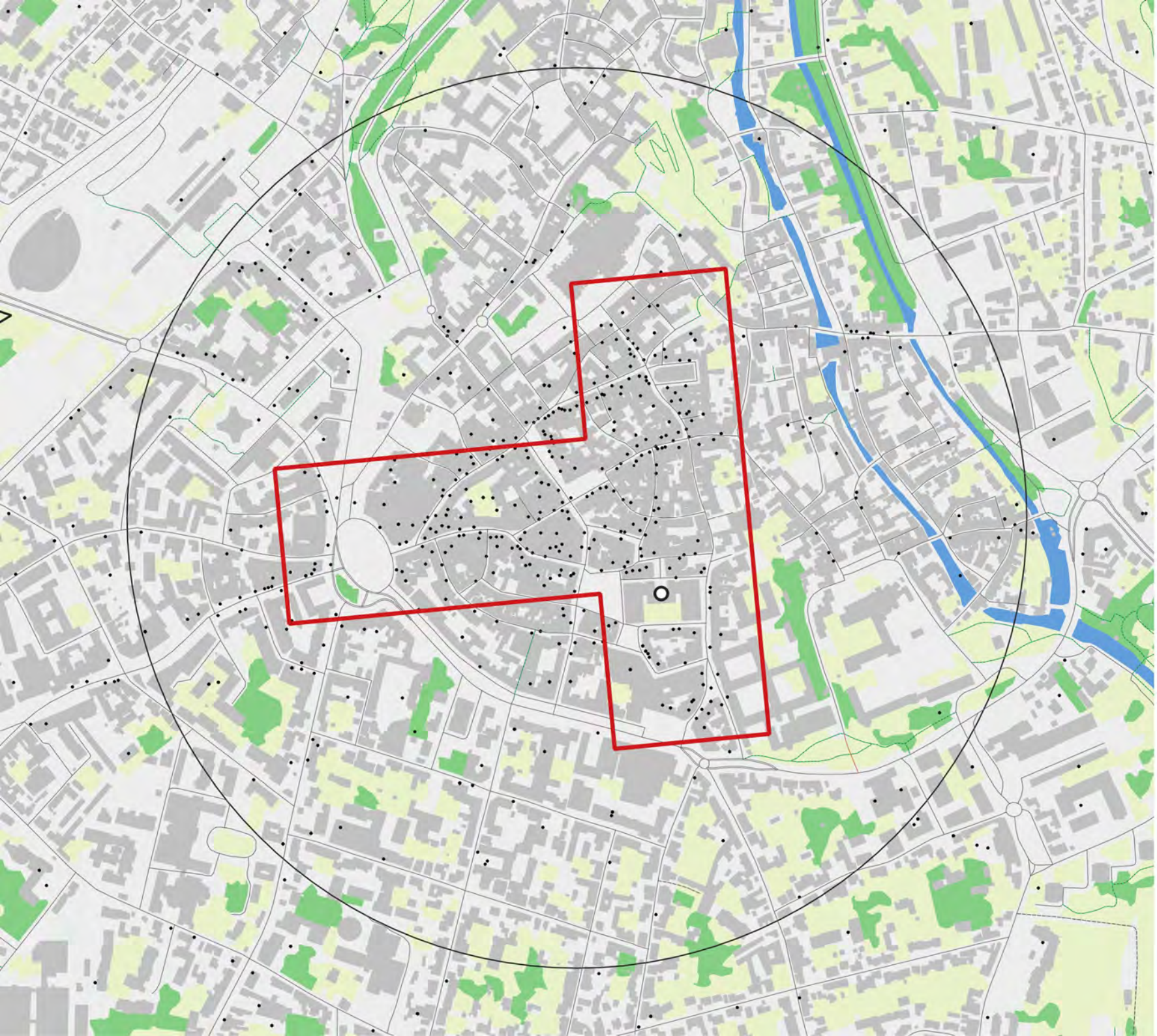

Nom : Chartres

Code insee : 28085

Statut : Préfecture

Identifiant ACV : ACV054

Population de la commune : 36 315

Popualtion du centre-ville : 1 652

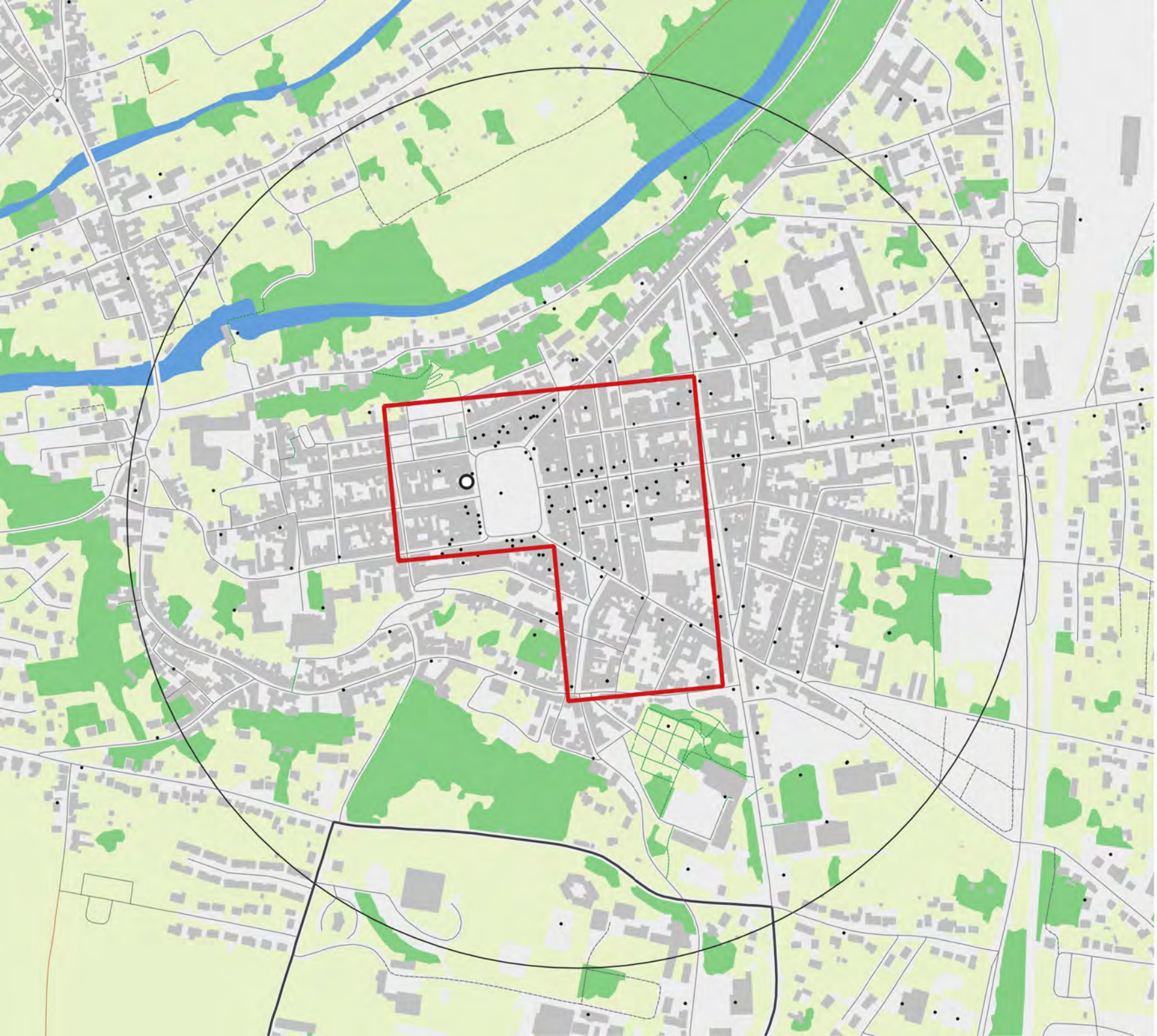

Nom : Châteaudun

Code insee : 28088

Statut :
Sous-préfecture

Identifiant ACV : ACV224

Population de la commune : 10 961

Popualtion du centre-ville : 579

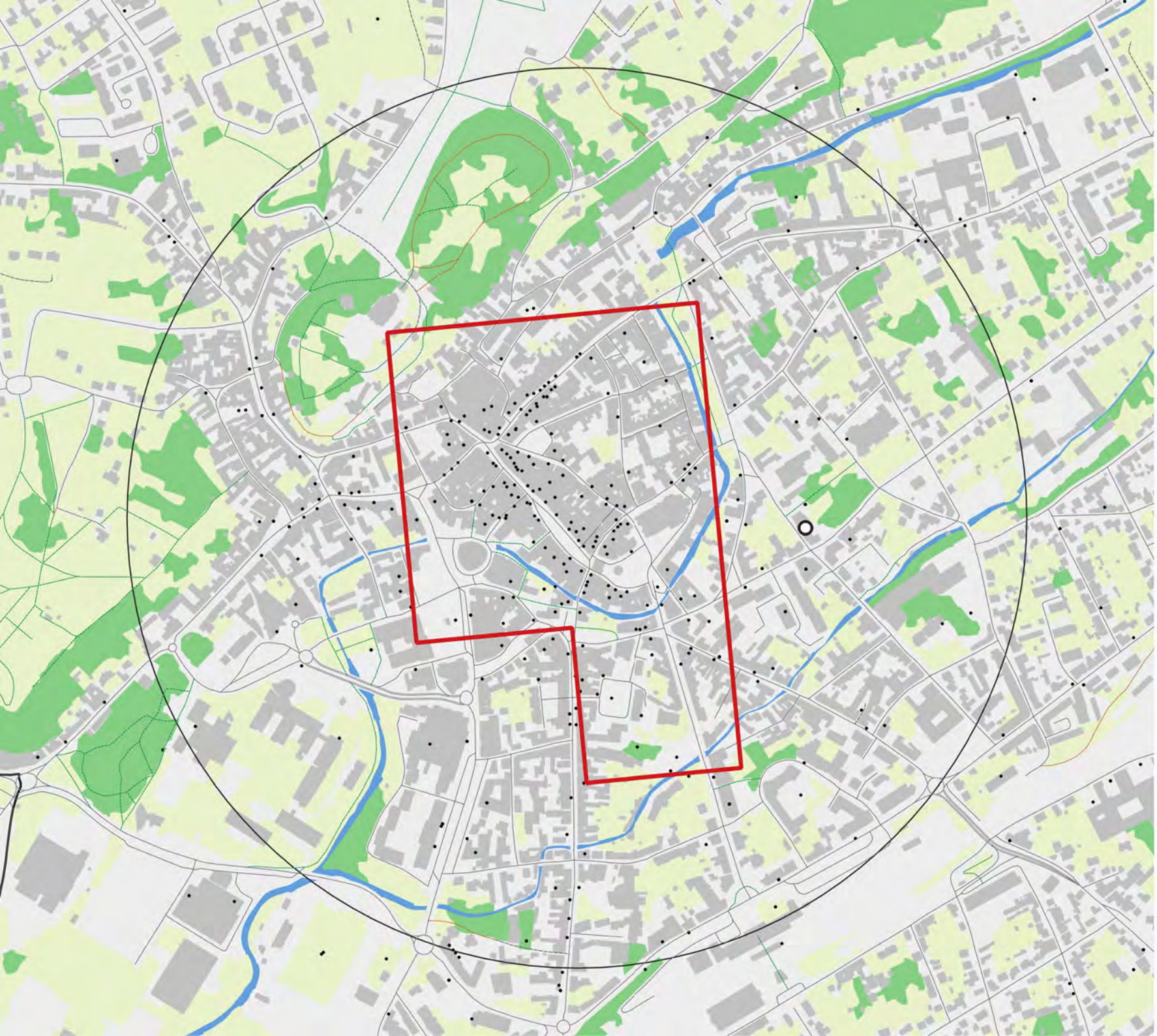

Nom : Dreux

Code insee : 28134

Statut :
Sous-préfecture

Identifiant ACV : ACV078

Population de la commune : 28 044

Popualtion du centre-ville : 1242

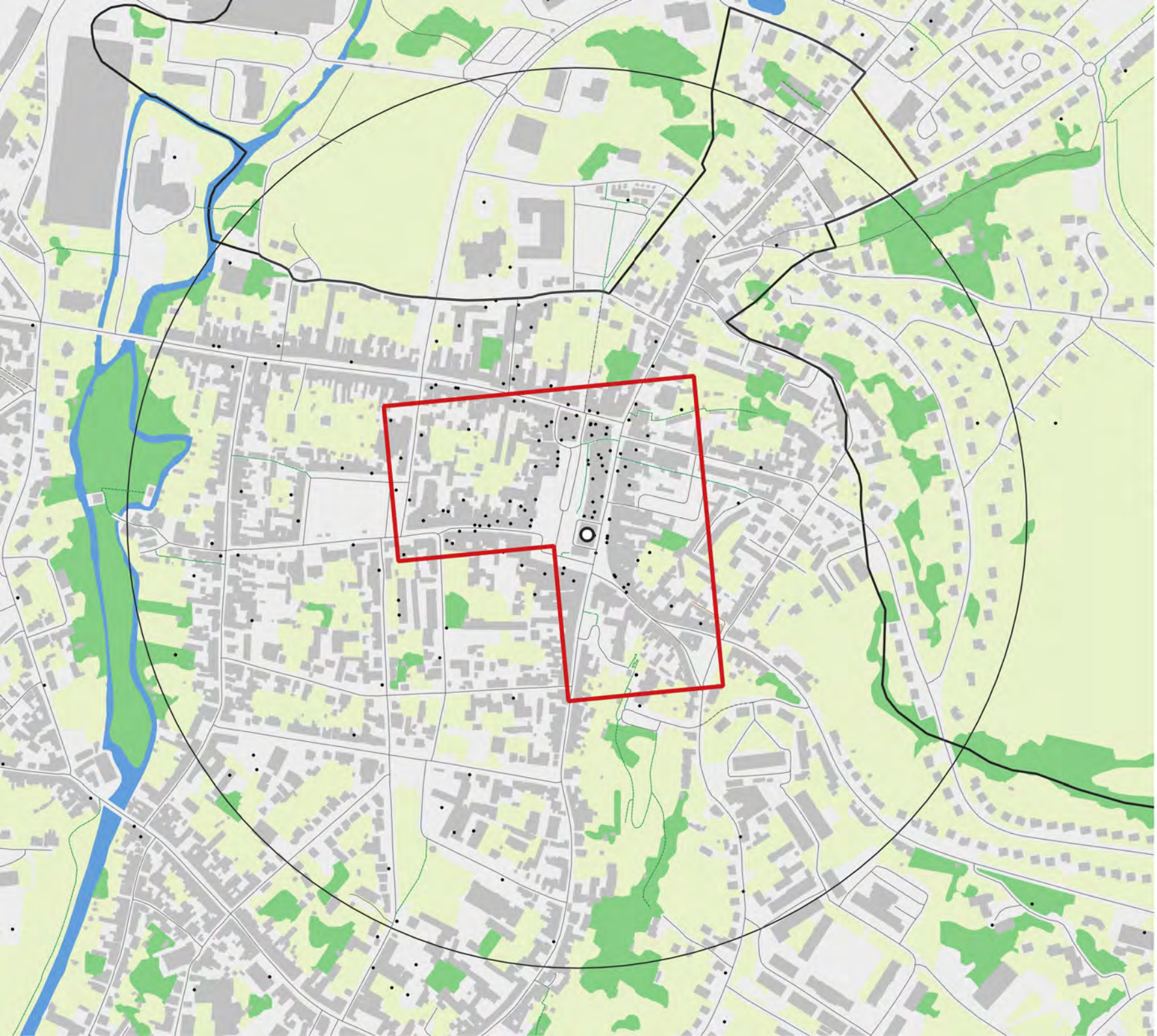

Nom : Nogent-le-Rotrou

Code insee : 28280

Statut :
Sous-préfecture

Identifiant ACV : ACV151

Population de la commune : 8 721

Popualtion du centre-ville : 455

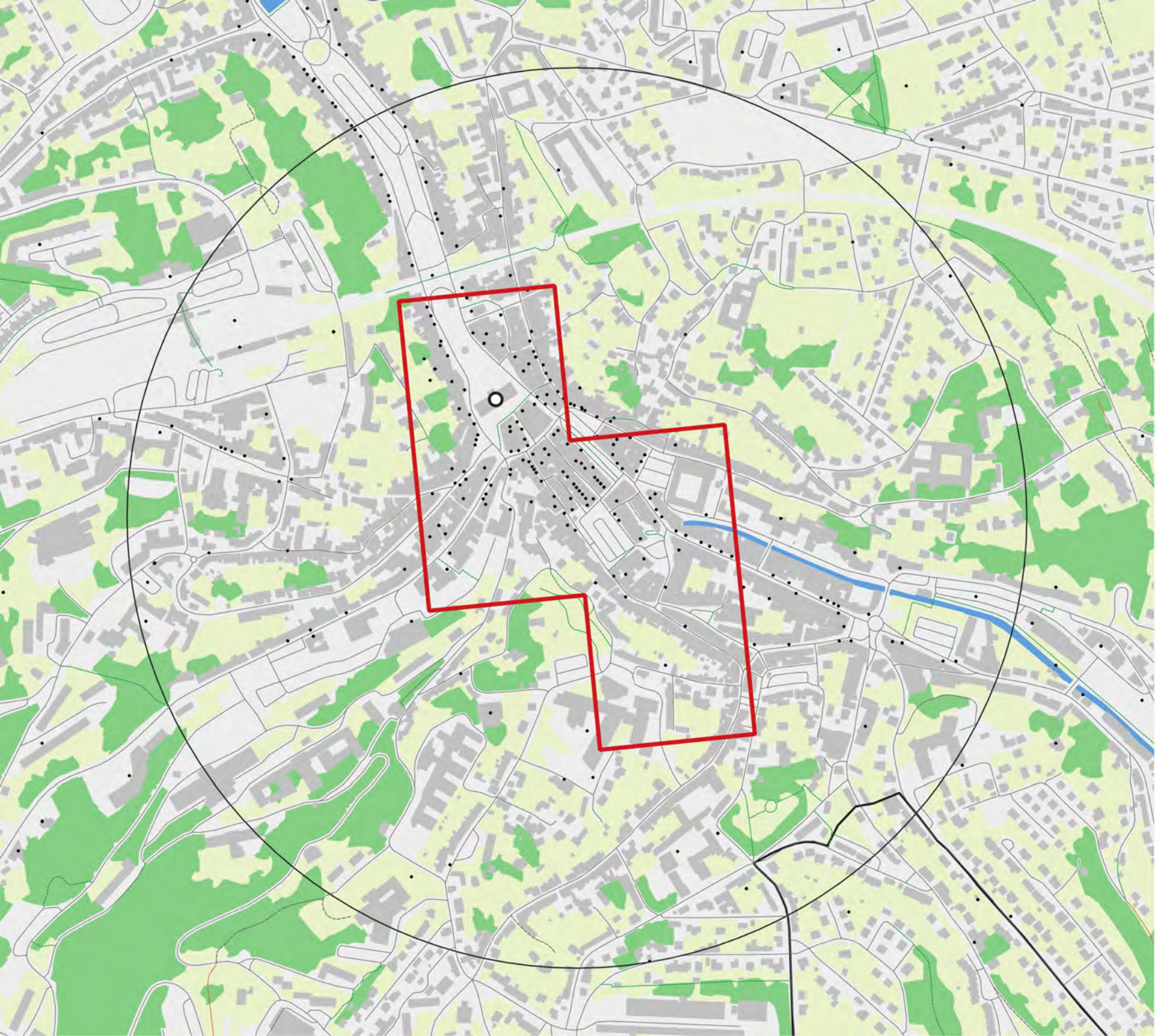

Nom : Morlaix

Code insee : 29151

Statut :
Sous-préfecture

Identifiant ACV : ACV145

Population de la commune : 13 464

Popualtion du centre-ville : 855

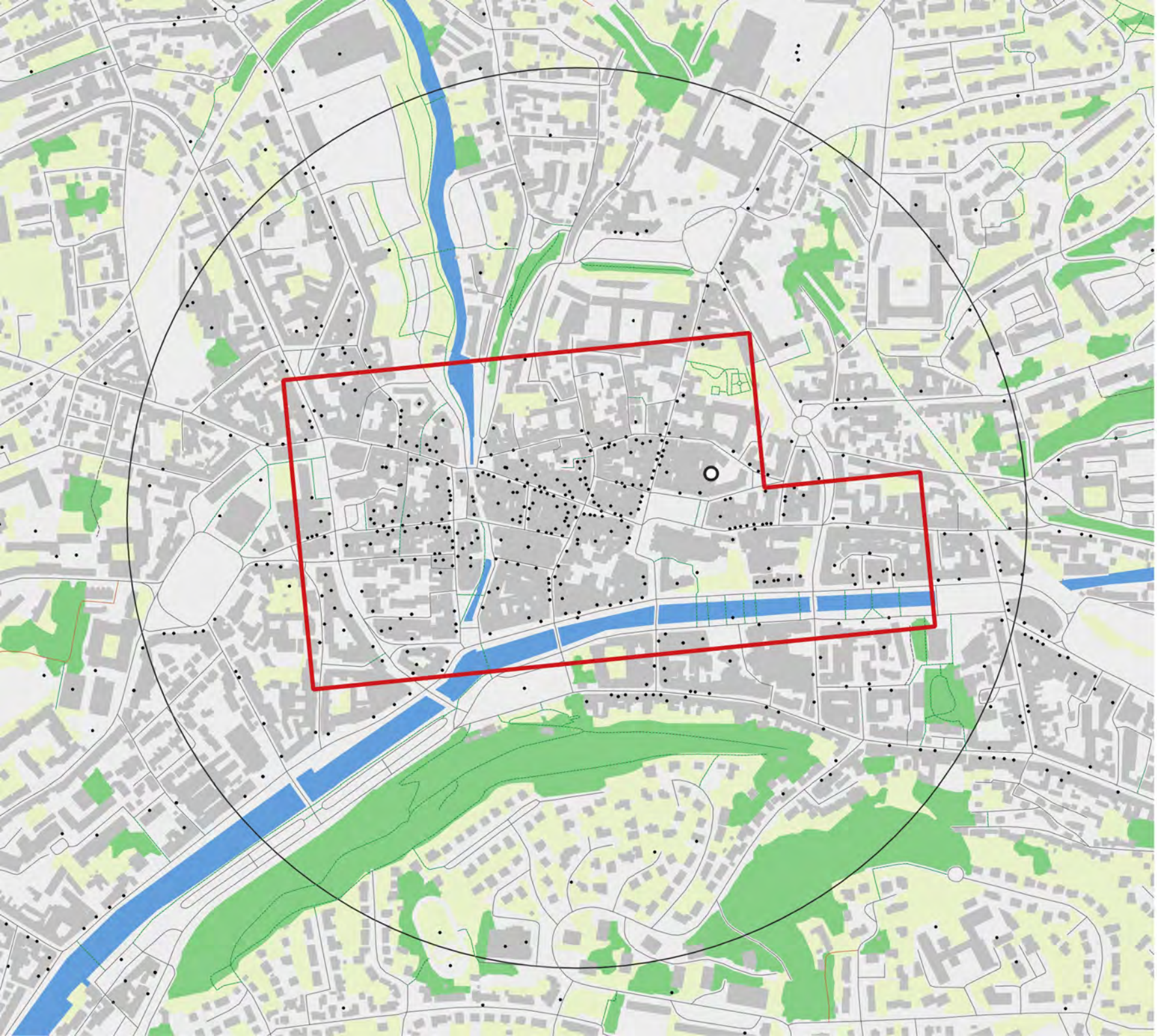

Nom : Quimper

Code insee : 29232

Statut : Préfecture

Identifiant ACV : ACV162

Population de la commune : 58 195

Popualtion du centre-ville : 1284

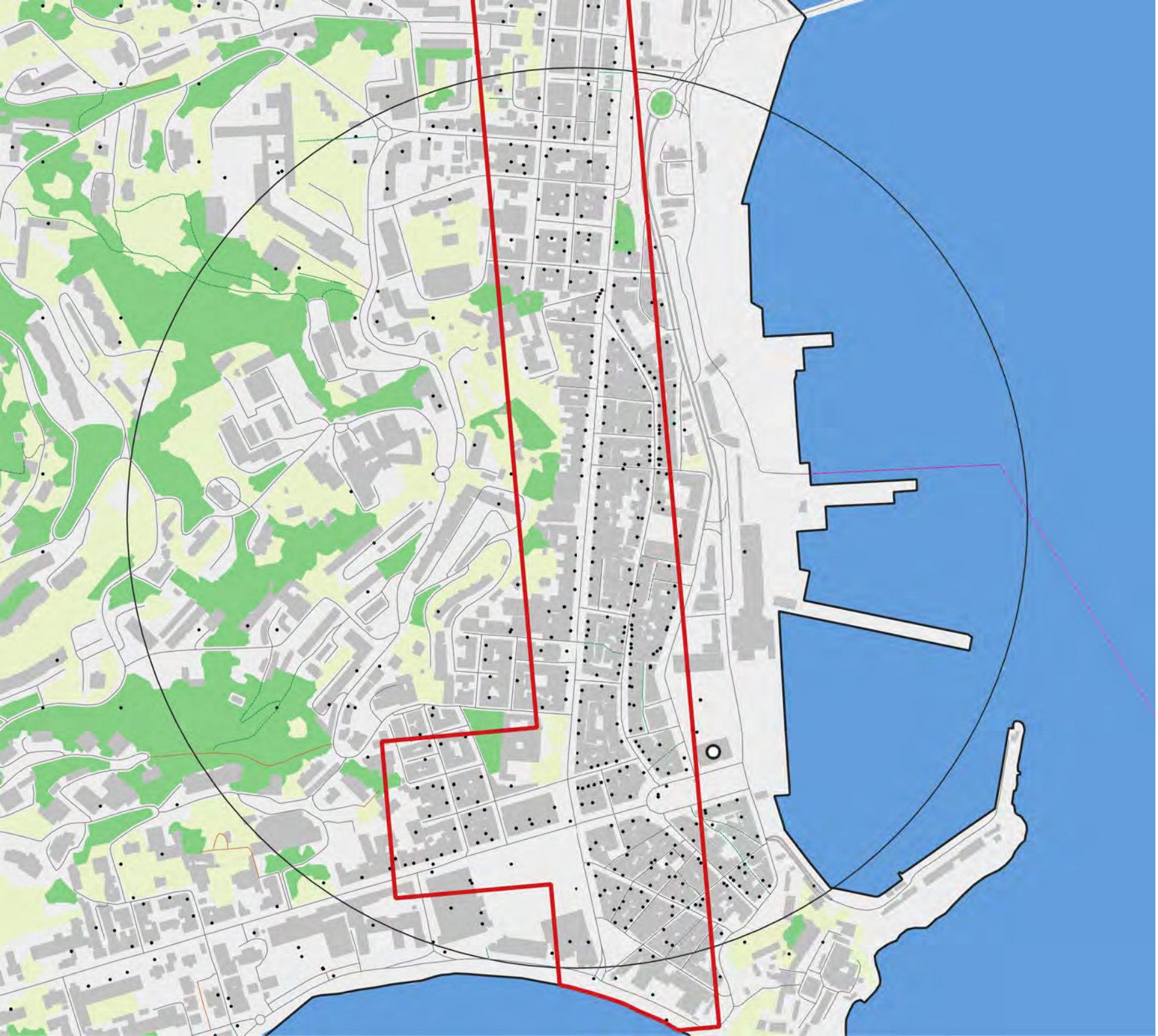

Nom : Ajaccio

Code insee : 2A004

Statut : Préfecture de région

Identifiant ACV : ACV004

Population de la commune : 48 961

Popualtion du centre-ville : 4 333



Nom : Bastia

Code insee : 2B033

Statut : Préfecture

Identifiant ACV : ACV024

Population de la commune : 29 363

Popualtion du centre-ville : 3 450

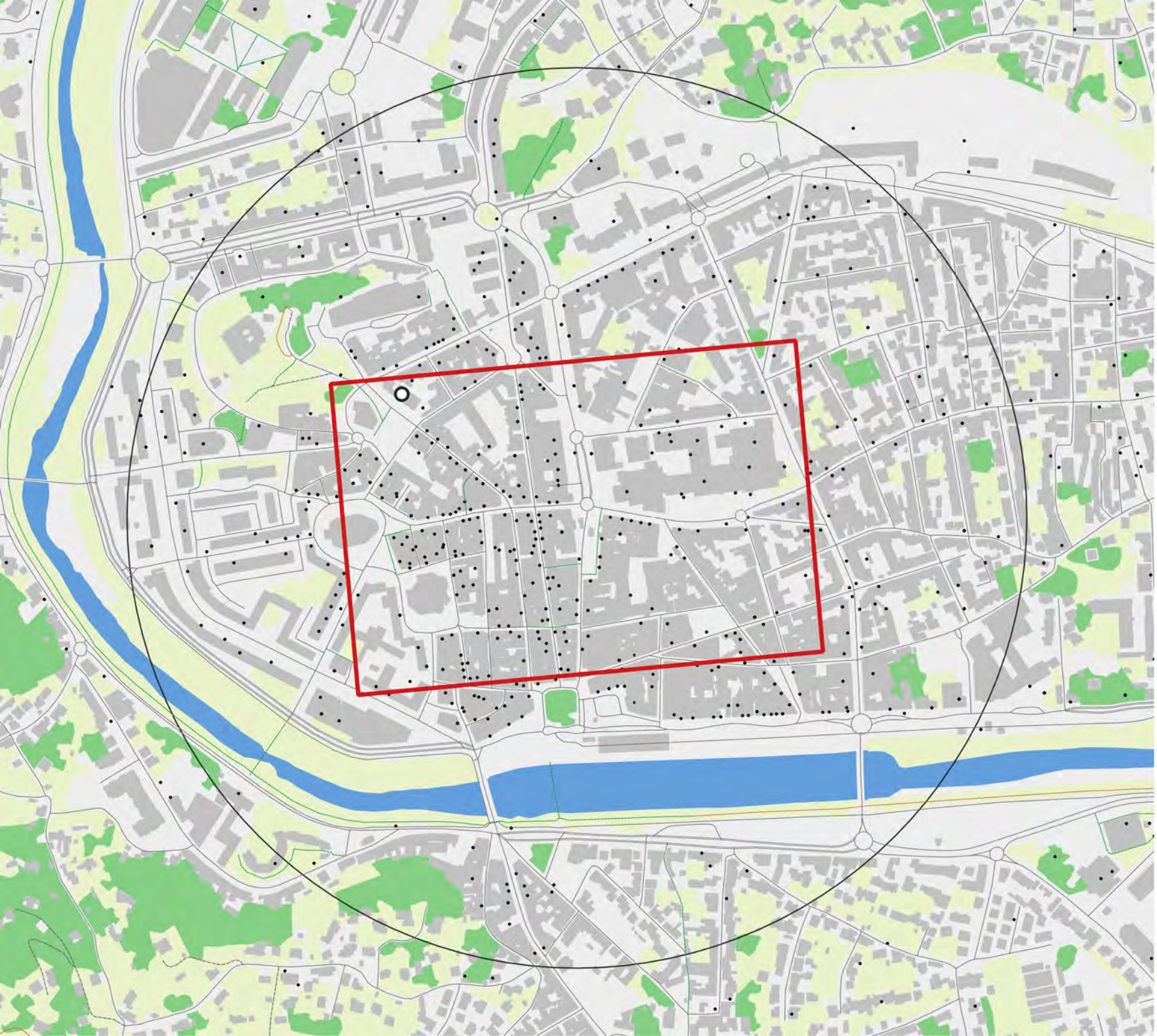

Nom : Alès

Code insee : 30007

Statut :
Sous-préfecture

Identifiant ACV : ACV007

Population de la commune : 38 534

Popualtion du centre-ville : 1984

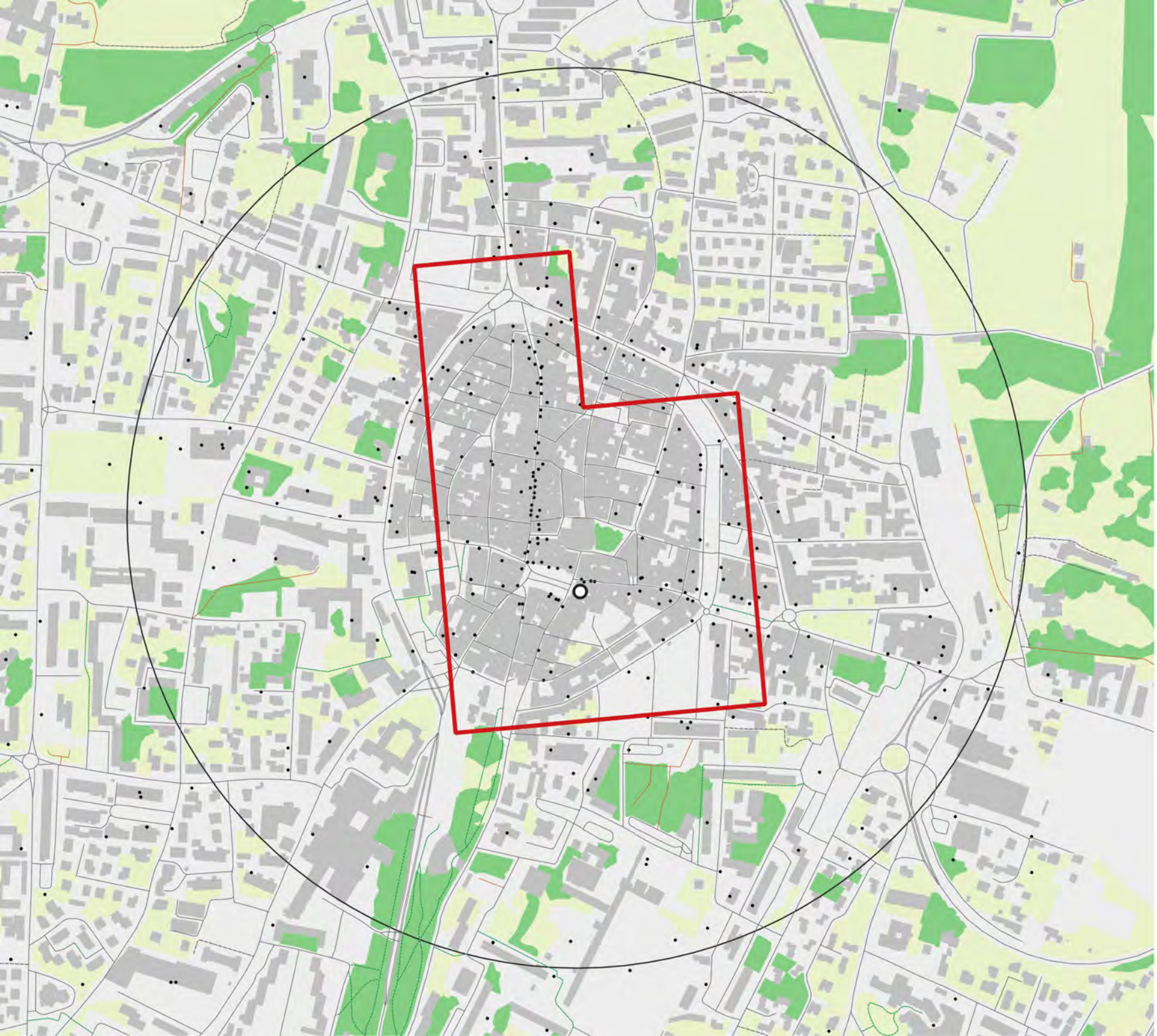

Nom : Bagnols-sur-Cèze

Code insee : 30028

Statut : Commune simple

Identifiant ACV : ACV021

Population de la commune : 17 255

Popualtion du centre-ville : 1506

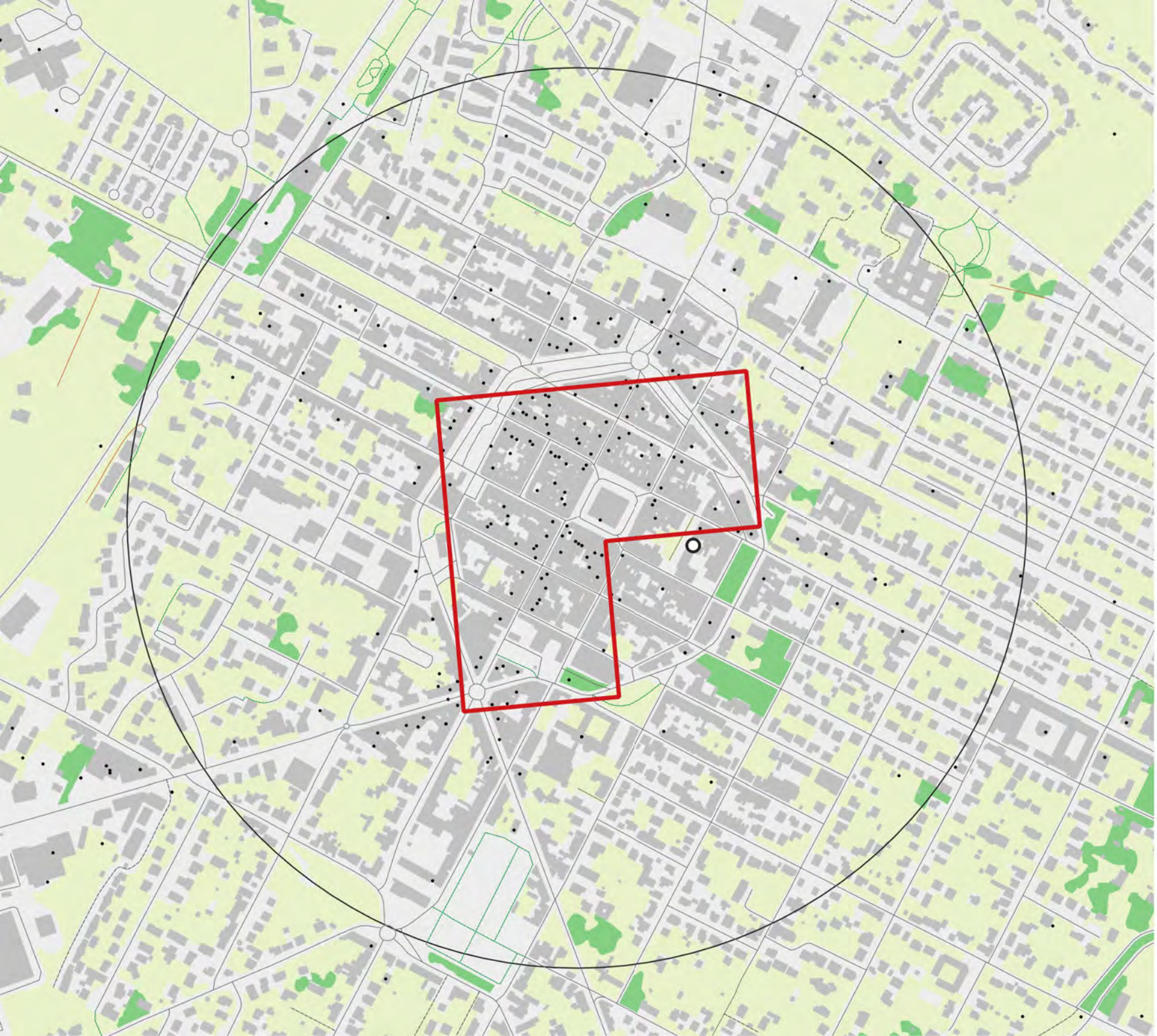

Nom : Revel

Code insee : 31451

Statut : Commune simple

Identifiant ACV : ACV165

Population de la commune : 9 559

Popualtion du centre-ville : 717

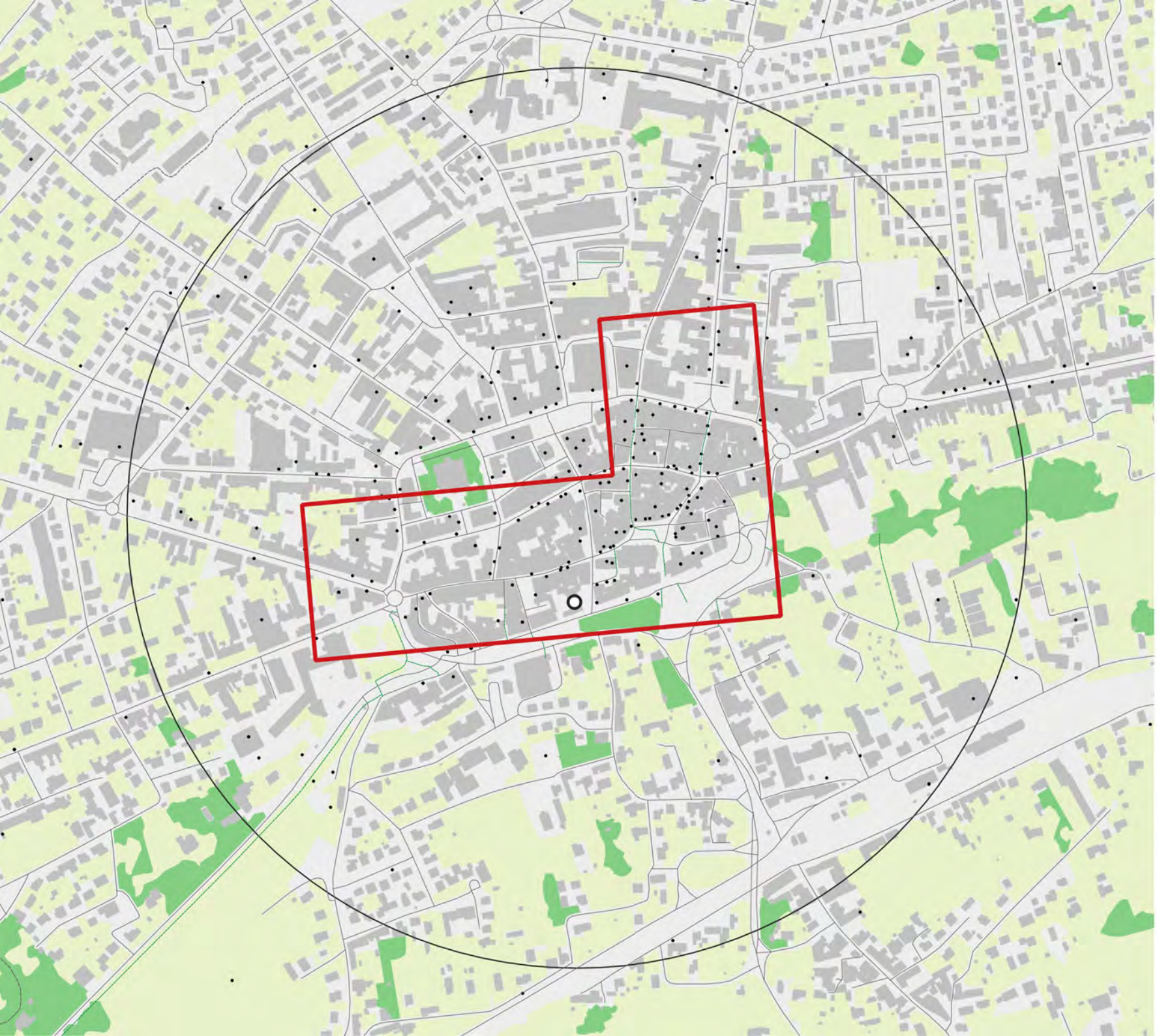

Nom : Saint-Gaudens

Code insee : 31483

Statut :
Sous-préfecture

Identifiant ACV : ACV227

Population de la commune : 10 851

Popualtion du centre-ville : 779

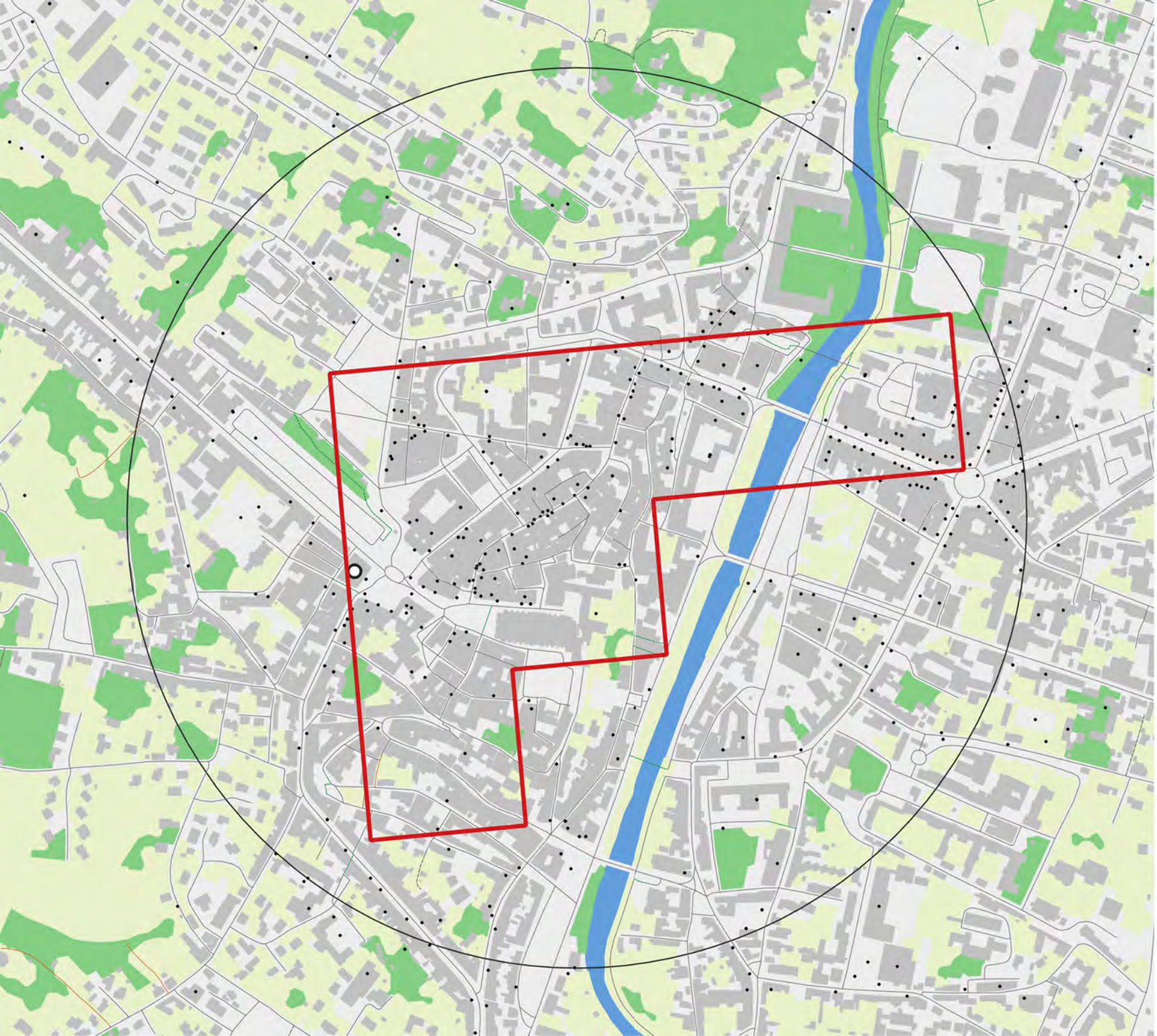

Nom : Auch

Code insee : 32013

Statut : Préfecture

Identifiant ACV : ACV016

Population de la commune : 20 255

Popualtion du centre-ville : 1528

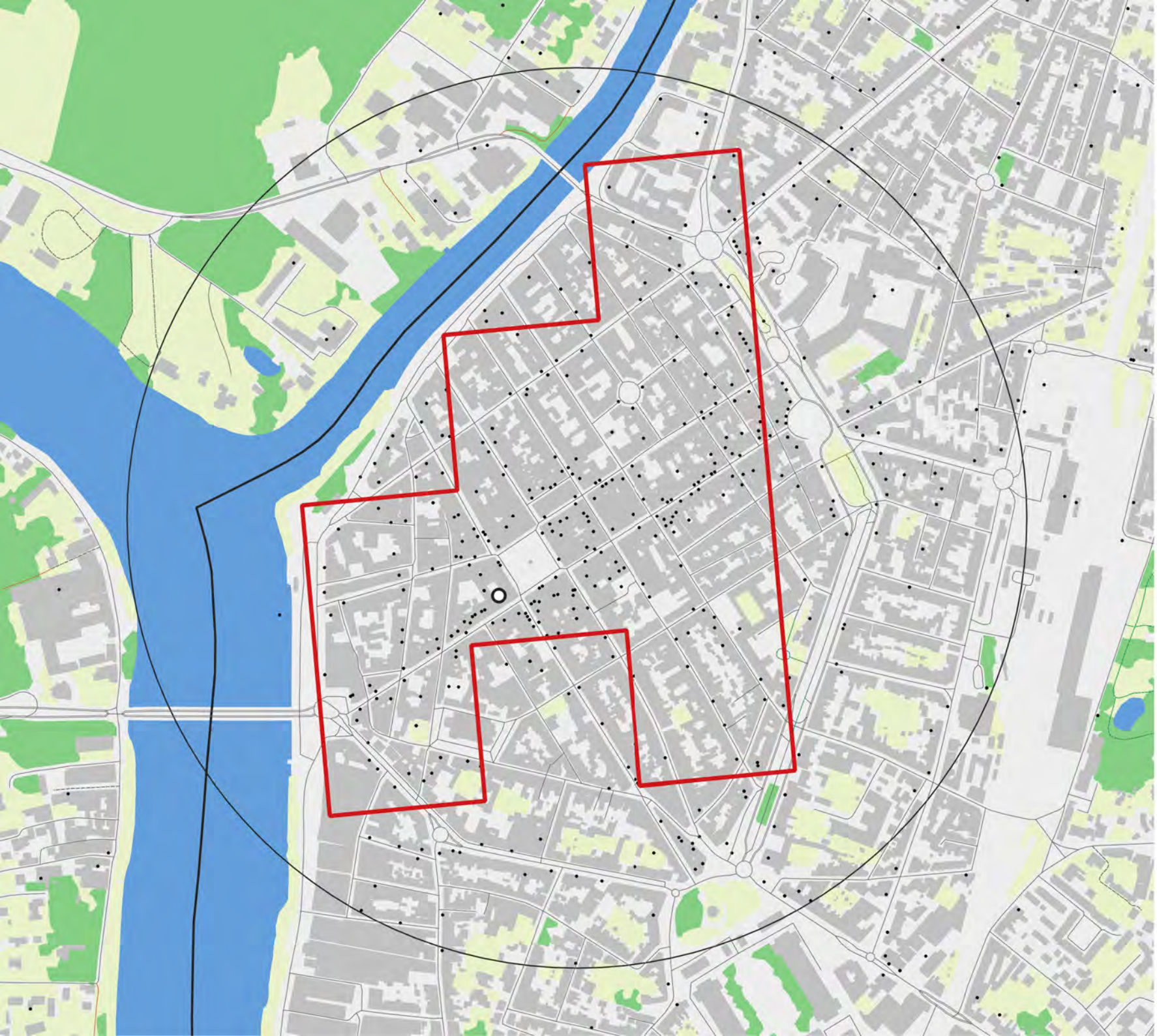

Nom : Libourne

Code insee : 33243

Statut :
Sous-préfecture

Identifiant ACV : ACV116

Population de la commune : 23 678

Popualtion du centre-ville : 2 782

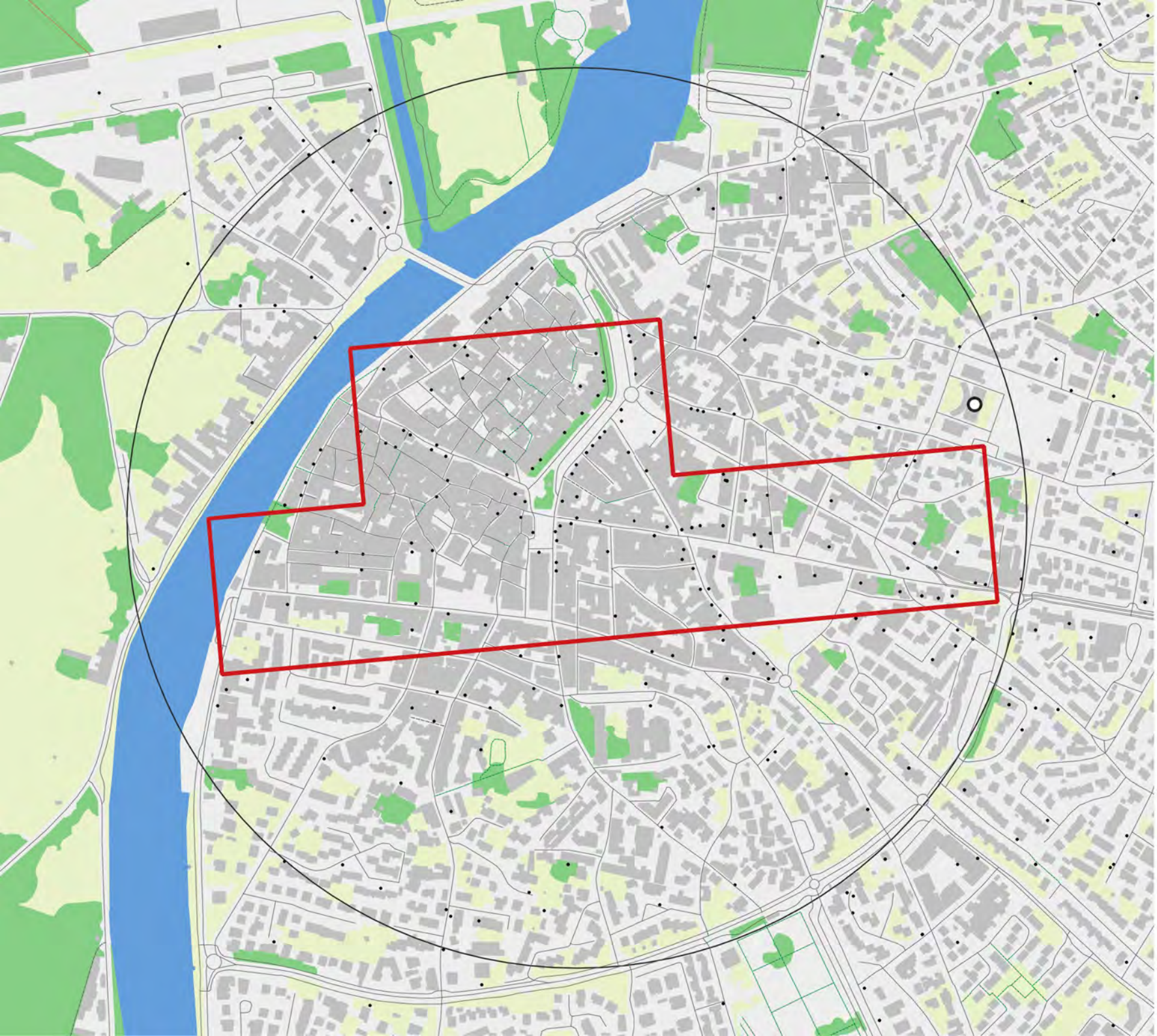

Nom : Agde

Code insee : 34003

Statut : Commune simple

Identifiant ACV : ACV002

Population de la commune : 30 819

Popualtion du centre-ville : 2 334

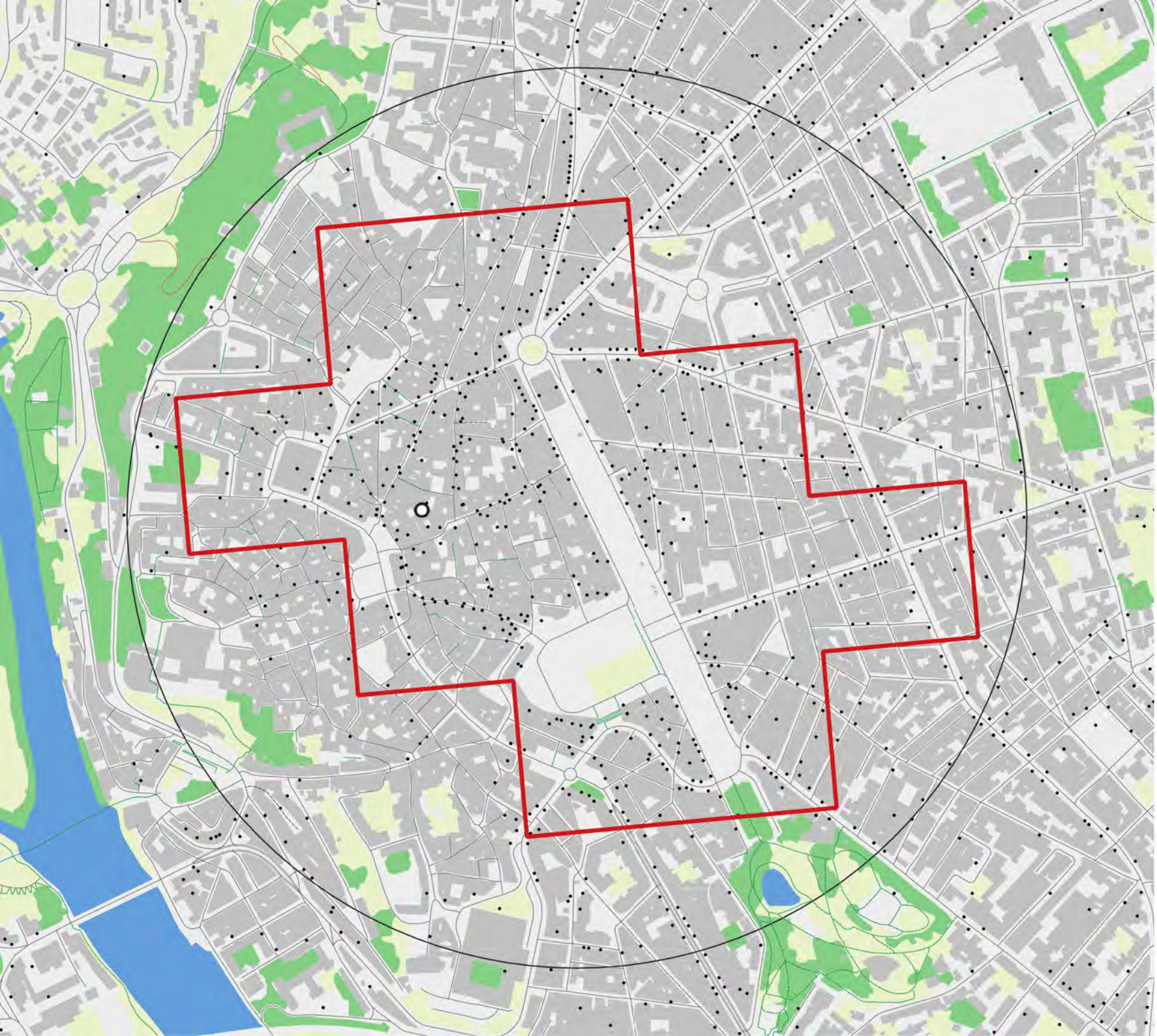

Nom : Béziers

Code insee : 34032

Statut :
Sous-préfecture

Identifiant ACV : ACV032

Population de la commune : 77 382

Popualtion du centre-ville : 6 323

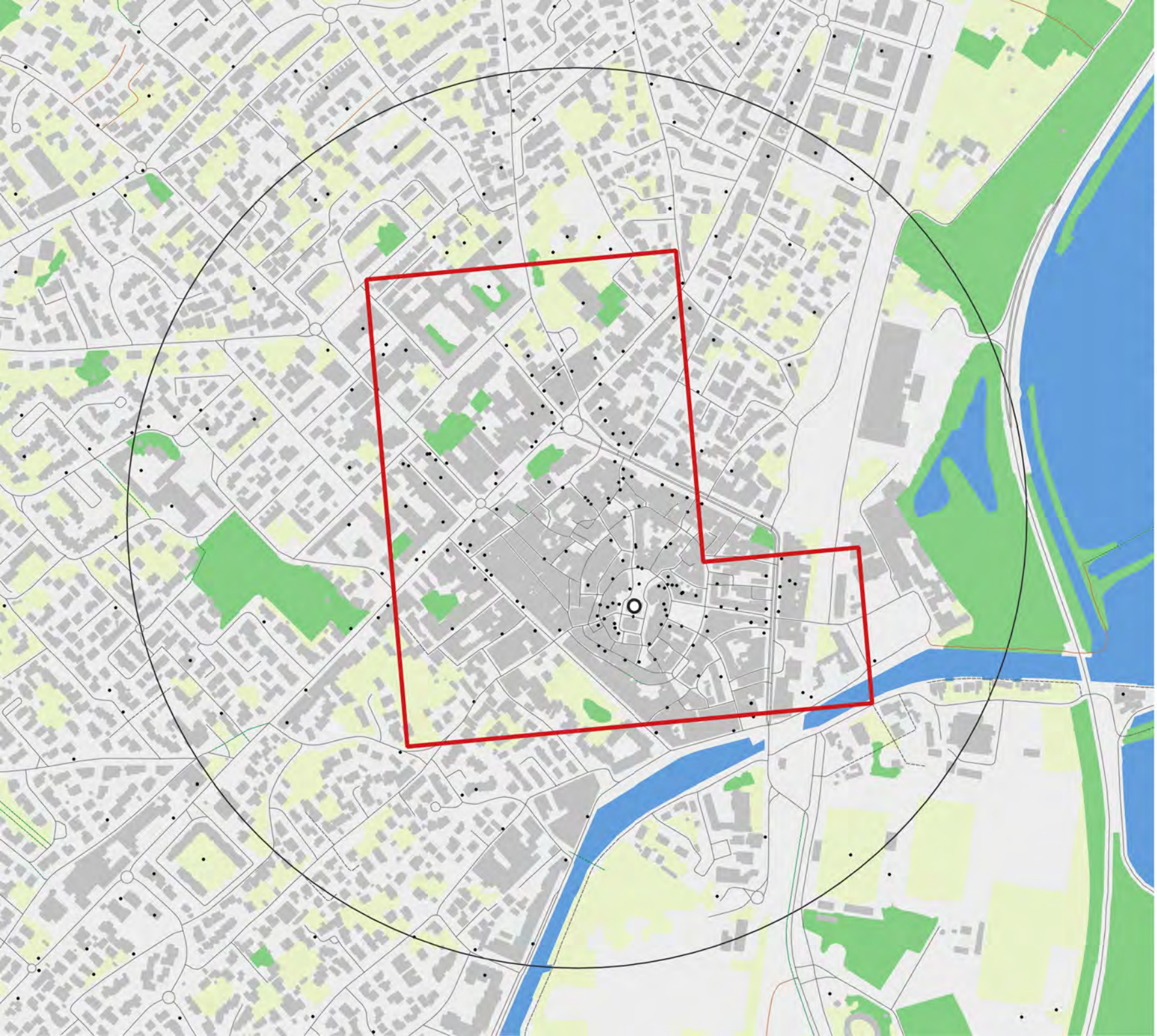

Nom : Frontignan

Code insee : 34108

Statut : Commune simple

Identifiant ACV : ACV232

Population de la commune : 23 310

Popualtion du centre-ville : 2 060

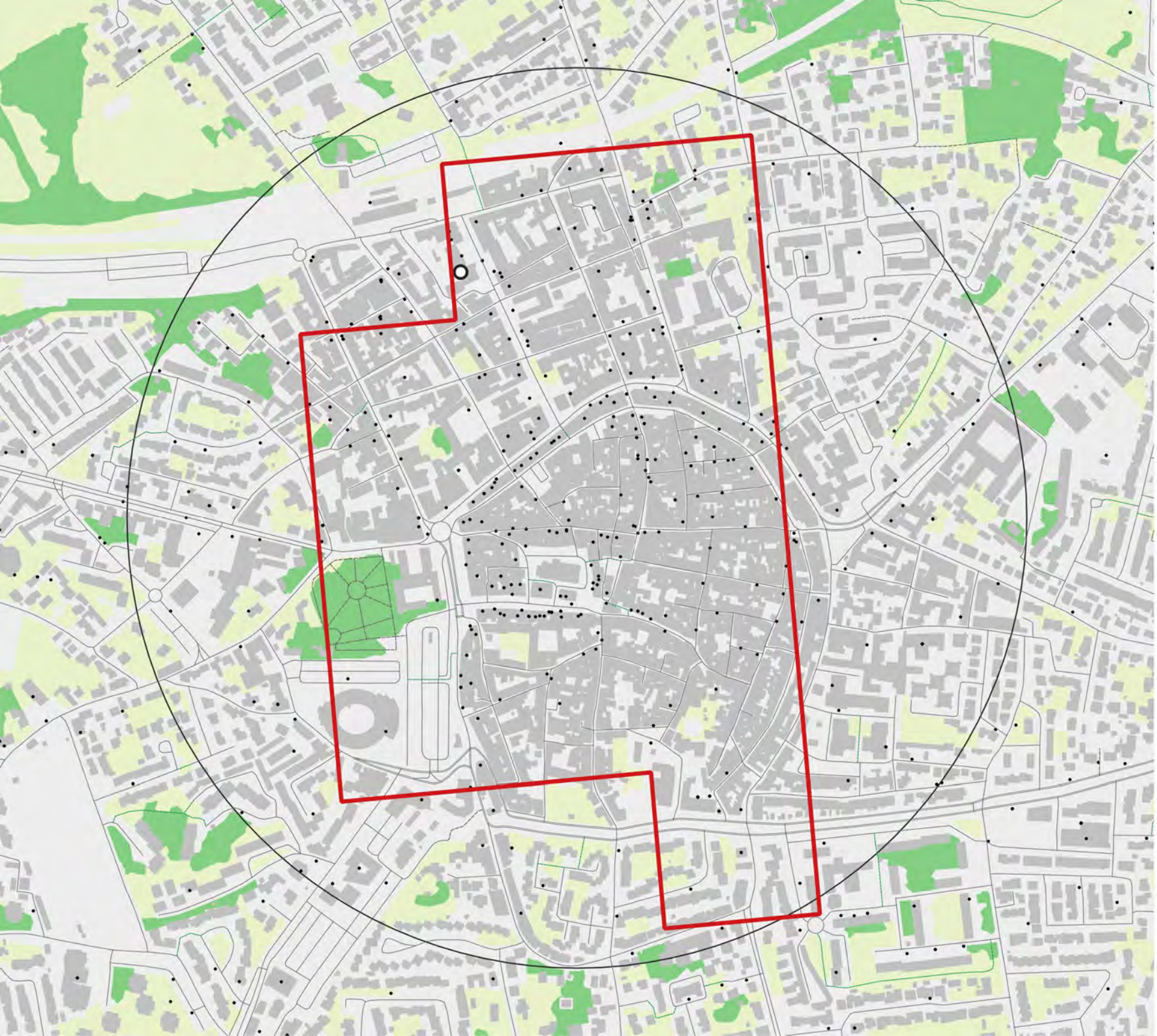

Nom : Lunel

Code insee : 34145

Statut : Commune simple

Identifiant ACV : ACV125

Population de la commune : 25 793

Popualtion du centre-ville : 5 560

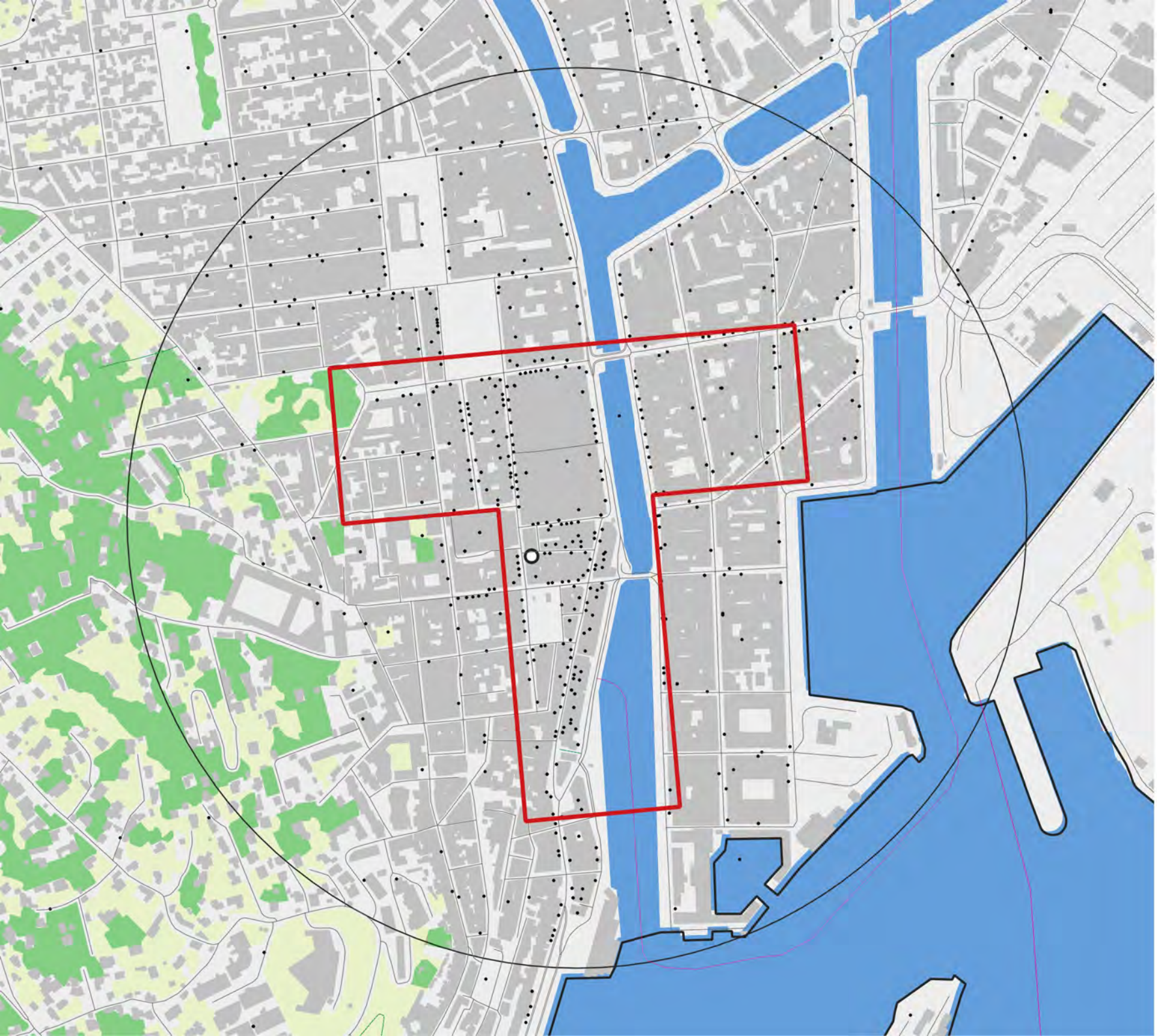

Nom : Sète

Code insee : 34301

Statut : Commune simple

Identifiant ACV : ACV196

Population de la commune : 41 653

Popualtion du centre-ville : 2 218

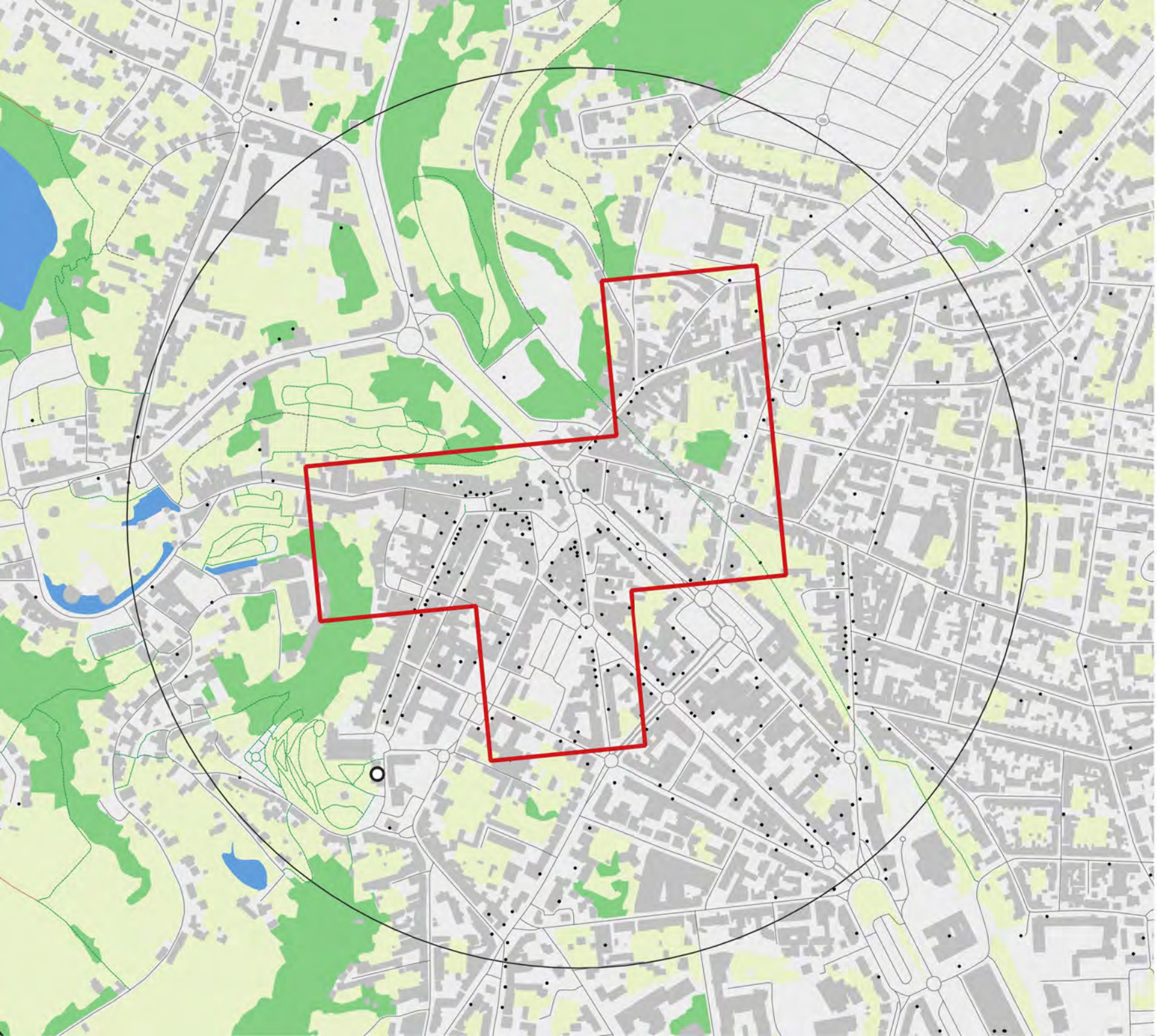

Nom : Fougères

Code insee : 35115

Statut :
Sous-préfecture

Identifiant ACV : ACV094

Population de la commune : 19 195

Popualtion du centre-ville : 1 312

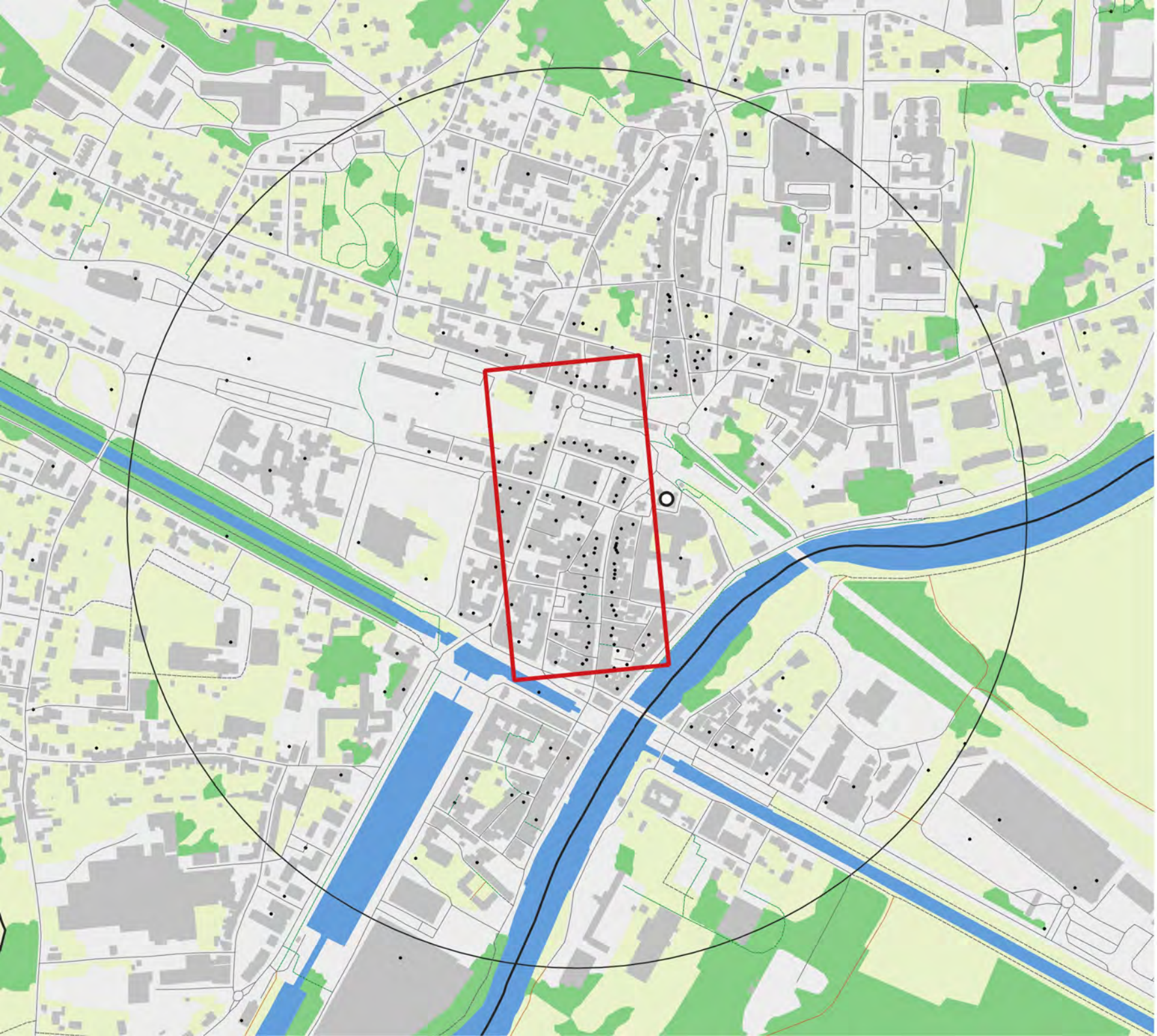

Nom : Redon

Code insee : 35236

Statut :
Sous-préfecture

Identifiant ACV : ACV164

Population de la commune : 8 651

Popualtion du centre-ville : 491

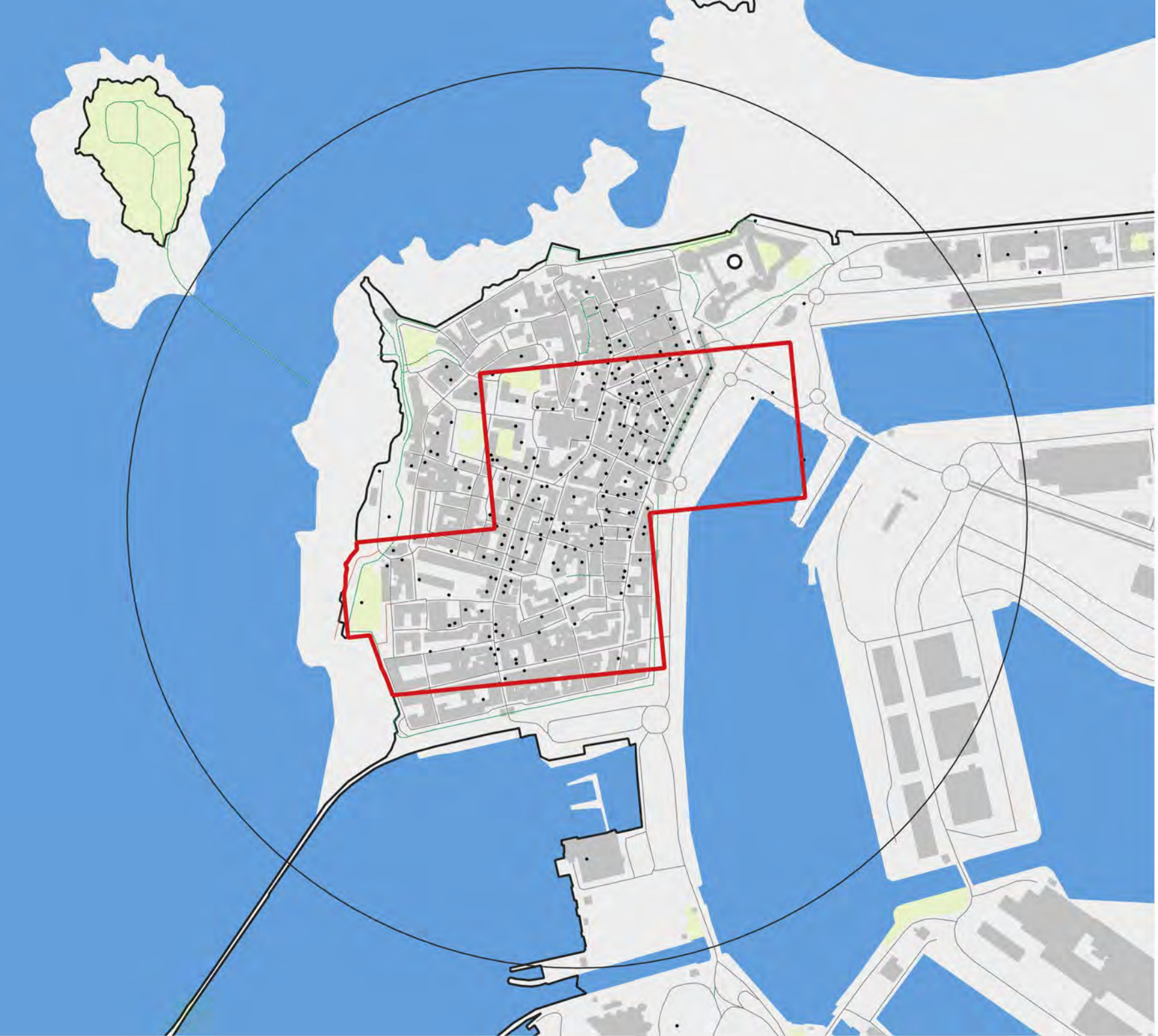

Nom : Saint-Malo

Code insee : 35288

Statut :
Sous-préfecture

Identifiant ACV : ACV181

Population de la commune : 46 315

Popualtion du centre-ville : 1139

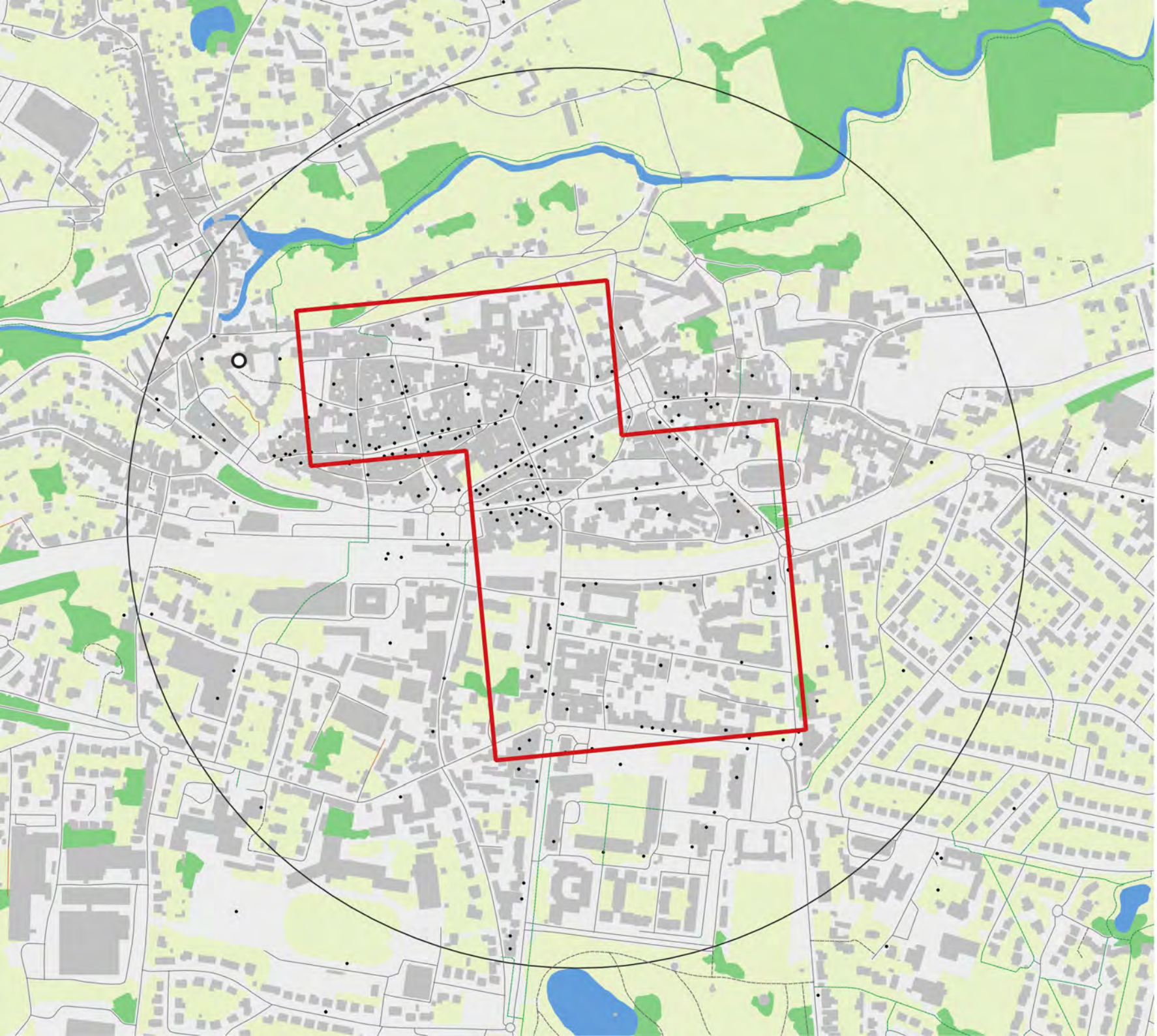

Nom : Vitré

Code insee : 35360

Statut : Commune simple

Identifiant ACV : ACV220

Population de la commune : 18 822

Popualtion du centre-ville : 1472

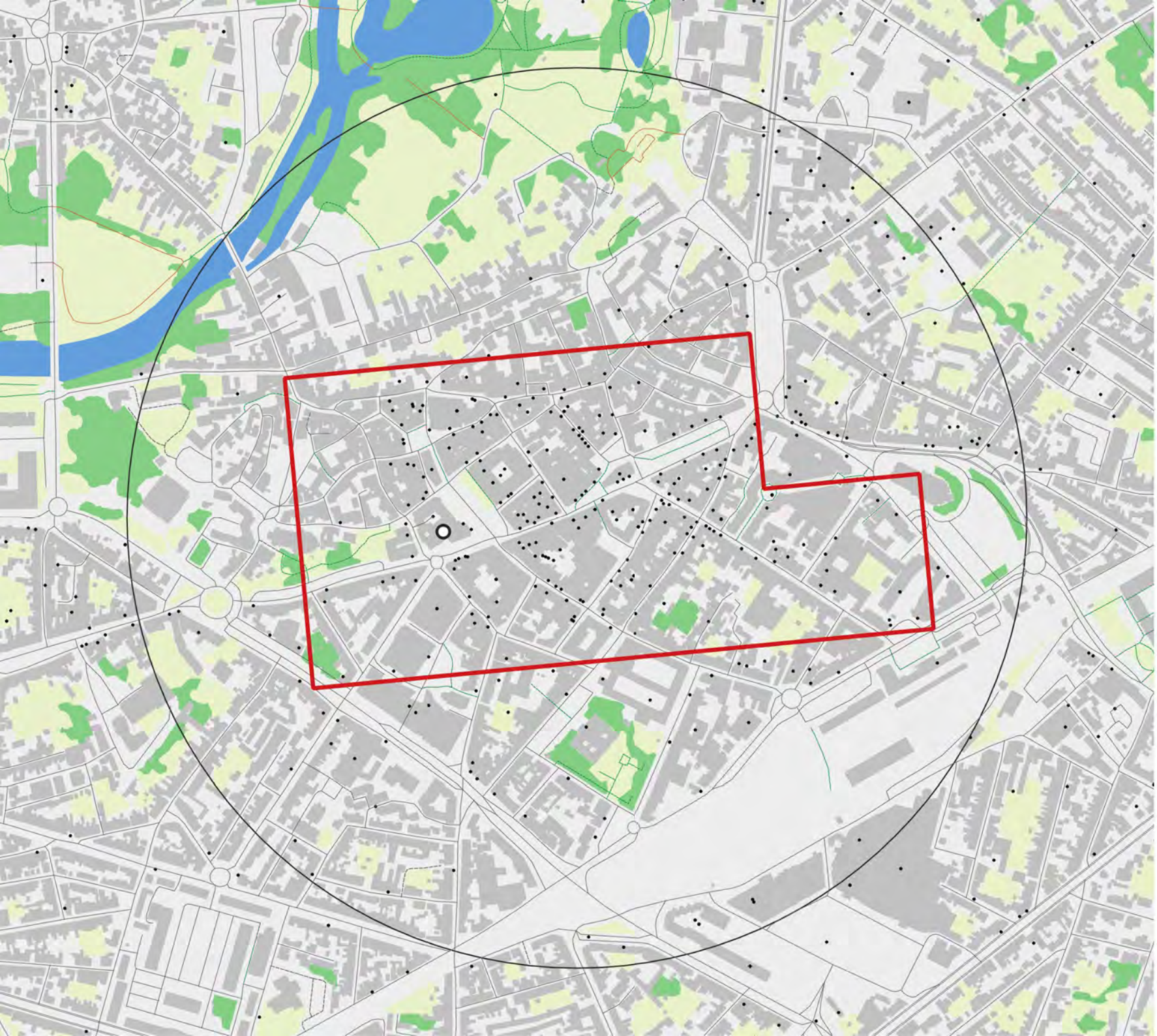

Nom : Châteauroux

Code insee : 36044

Statut : Préfecture

Identifiant ACV : ACV057

Population de la commune : 40 363

Popualtion du centre-ville : 1 431

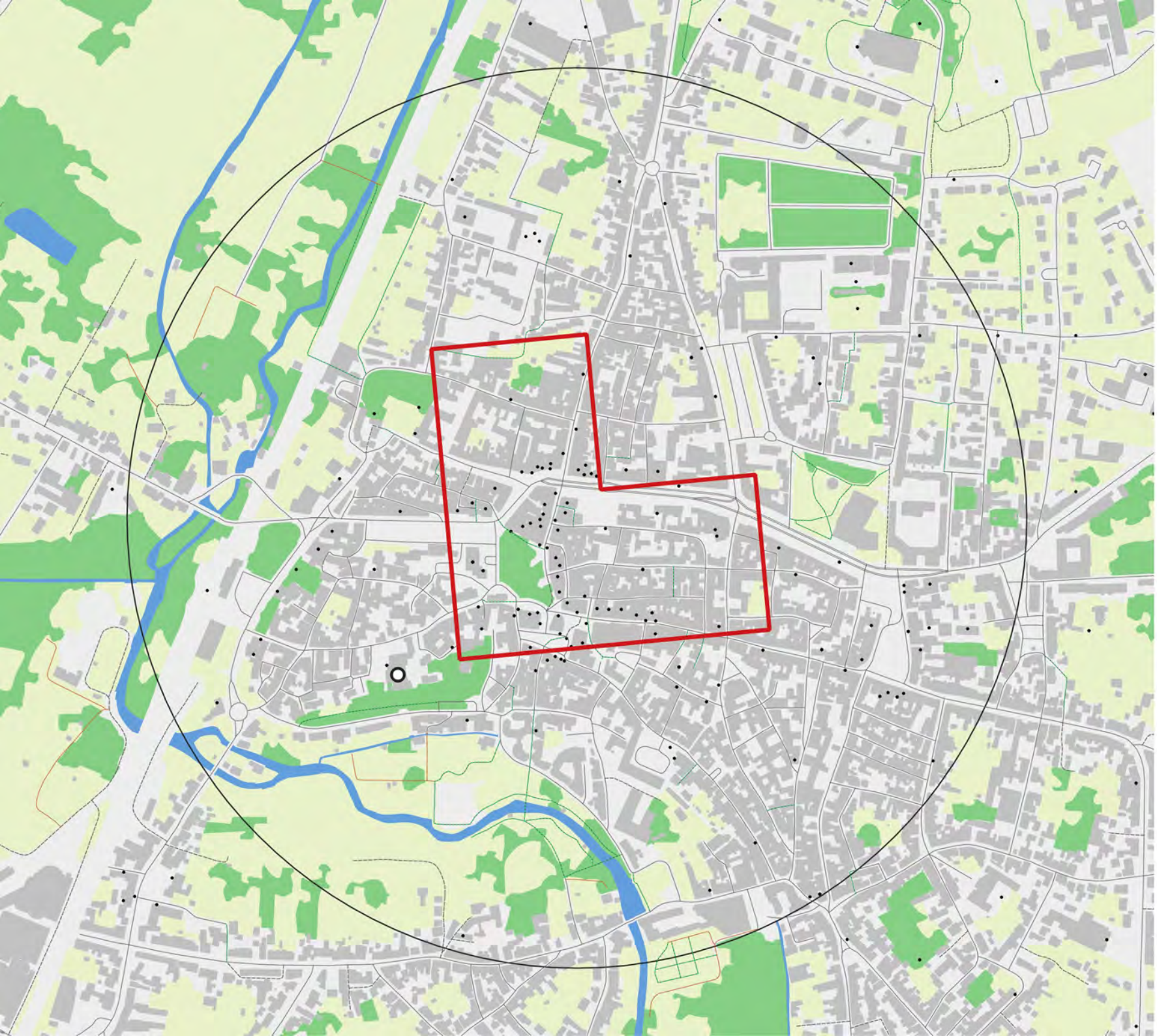

Nom : Issoudun

Code insee : 36088

Statut :
Sous-préfecture

Identifiant ACV : ACV103

Population de la commune : 10 234

Popualtion du centre-ville : 452

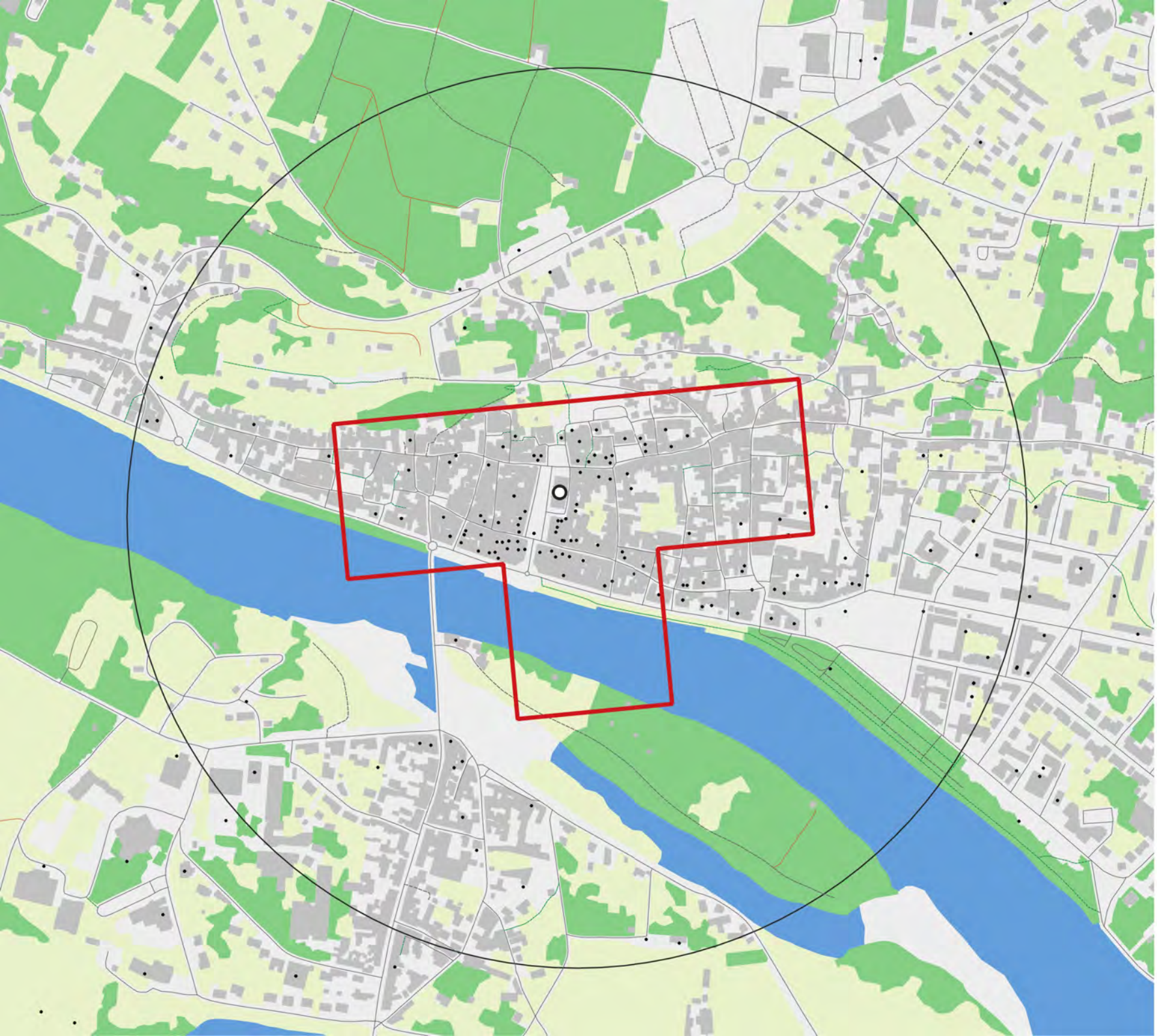

Nom : Chinon

Code insee : 37072

Statut :
Sous-préfecture

Identifiant ACV : ACV061

Population de la commune : 7 997

Popualtion du centre-ville : 769

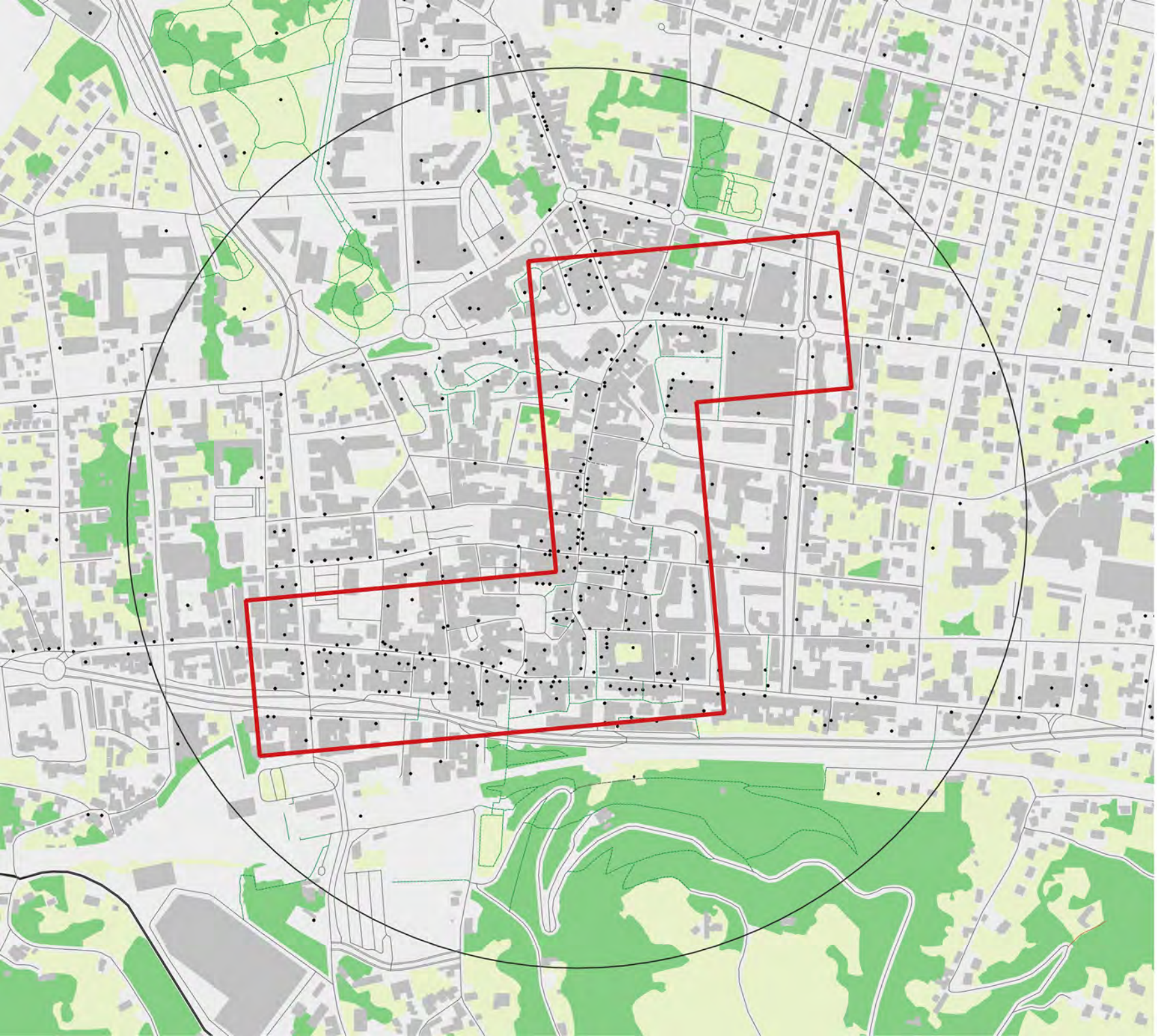

Nom : Bourgoin-Jallieu

Code insee : 38053

Statut : Commune simple

Identifiant ACV : ACV037

Population de la commune : 27 821

Popualtion du centre-ville : 2 839

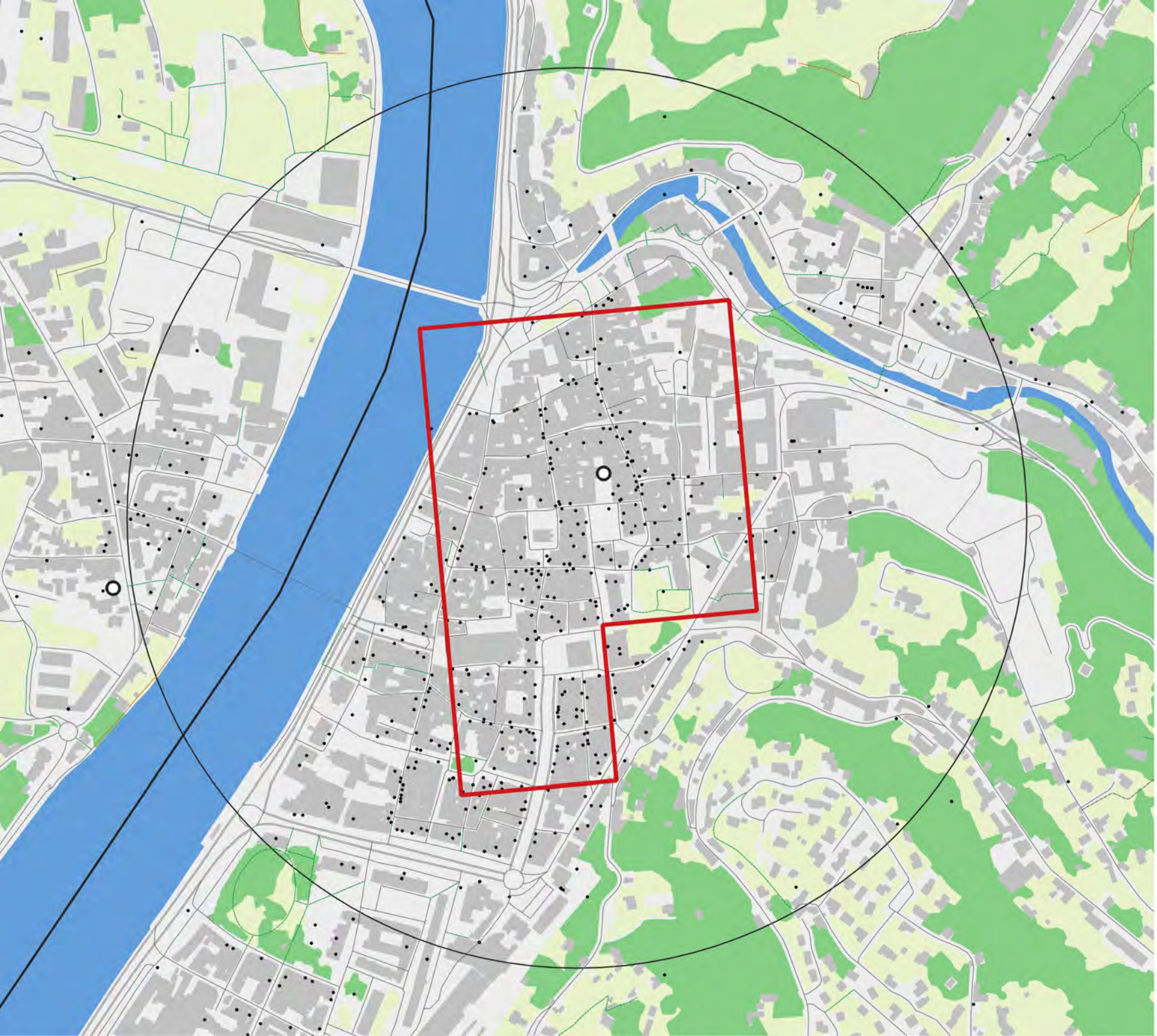

Nom : Vienne

Code insee : 38544

Statut :
Sous-préfecture

Identifiant ACV : ACV215

Population de la commune : 28 494

Popualtion du centre-ville : 2 586

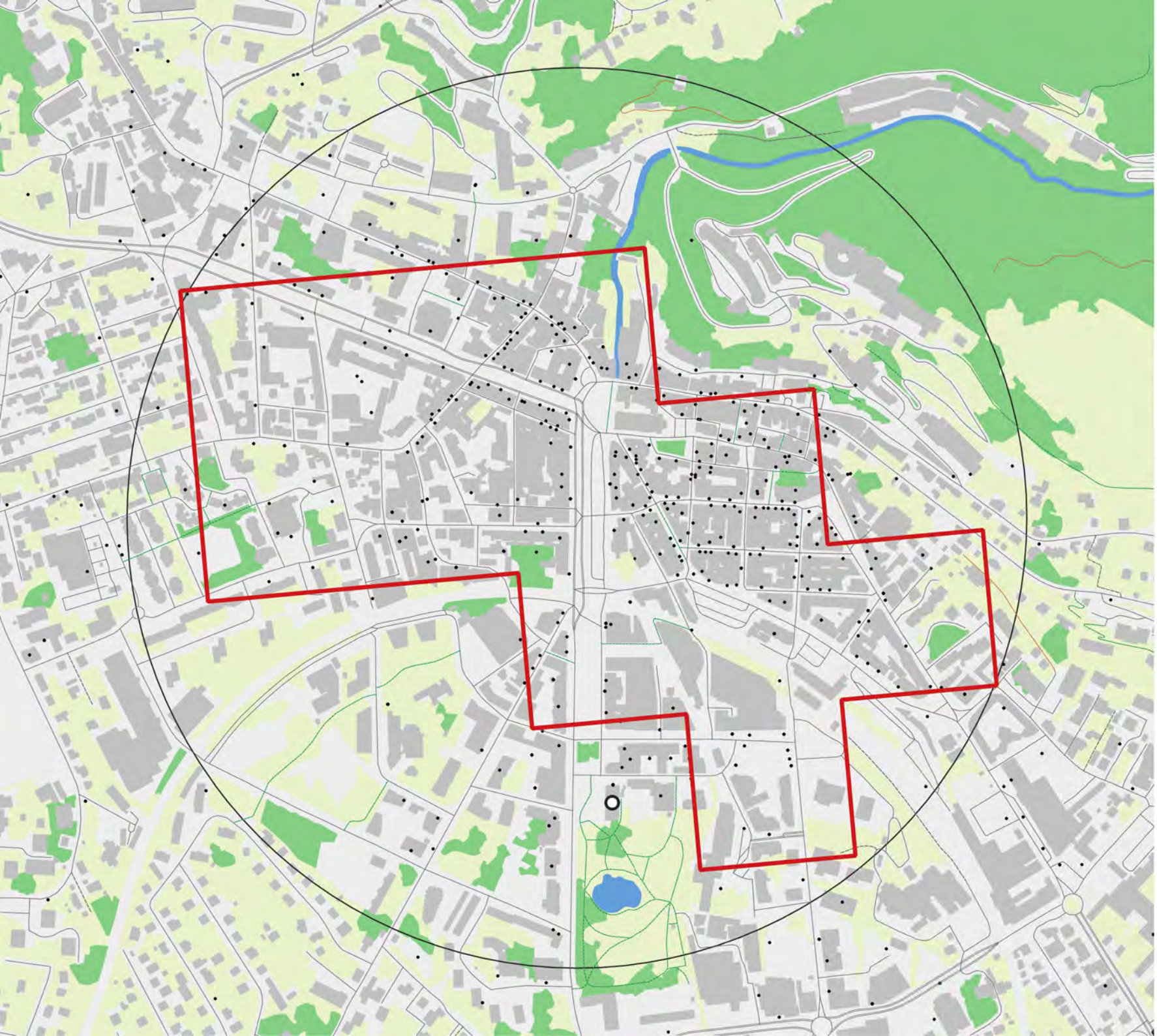

Nom : Voiron

Code insee : 38563

Statut : Commune simple

Identifiant ACV : ACV222

Population de la commune : 21 739

Popualtion du centre-ville : 4 901

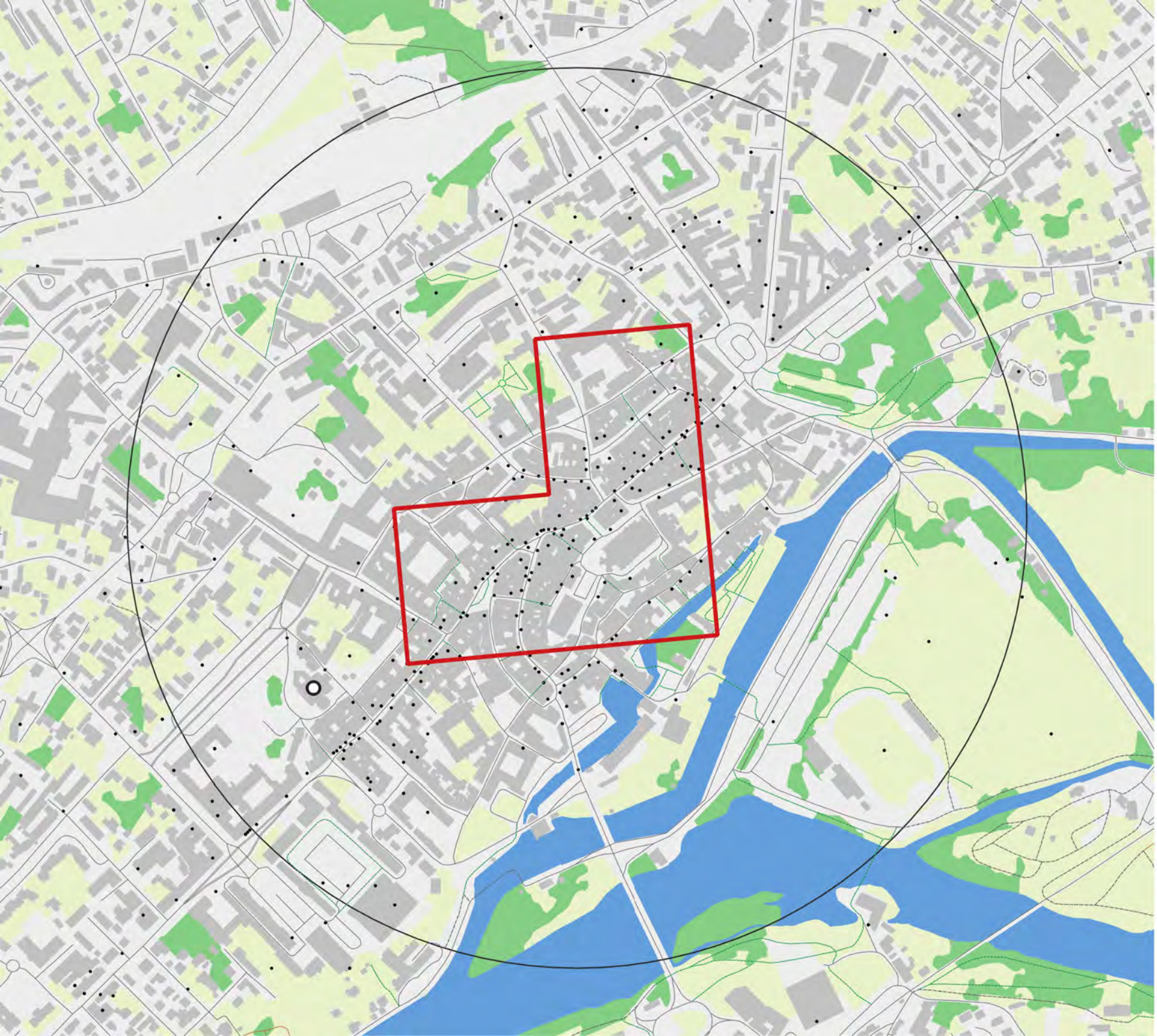

Nom : Dole

Code insee : 39198

Statut :
Sous-préfecture

Identifiant ACV : ACV075

Population de la commune : 22 968

Popualtion du centre-ville : 937

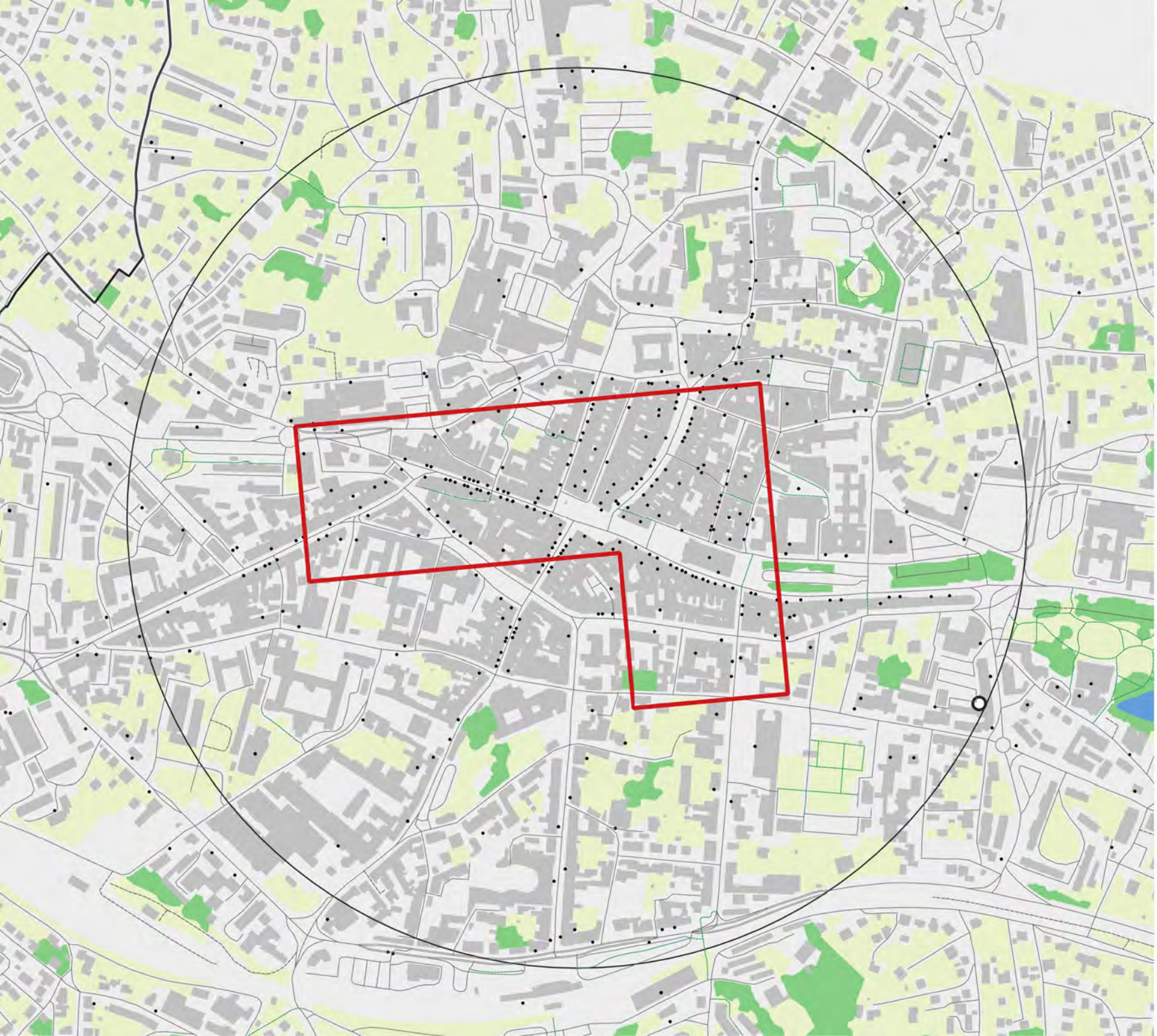

Nom : Lons-le-Saunier

Code insee : 39300

Statut : Préfecture

Identifiant ACV : ACV121

Population de la commune : 15 369

Popualtion du centre-ville : 1250

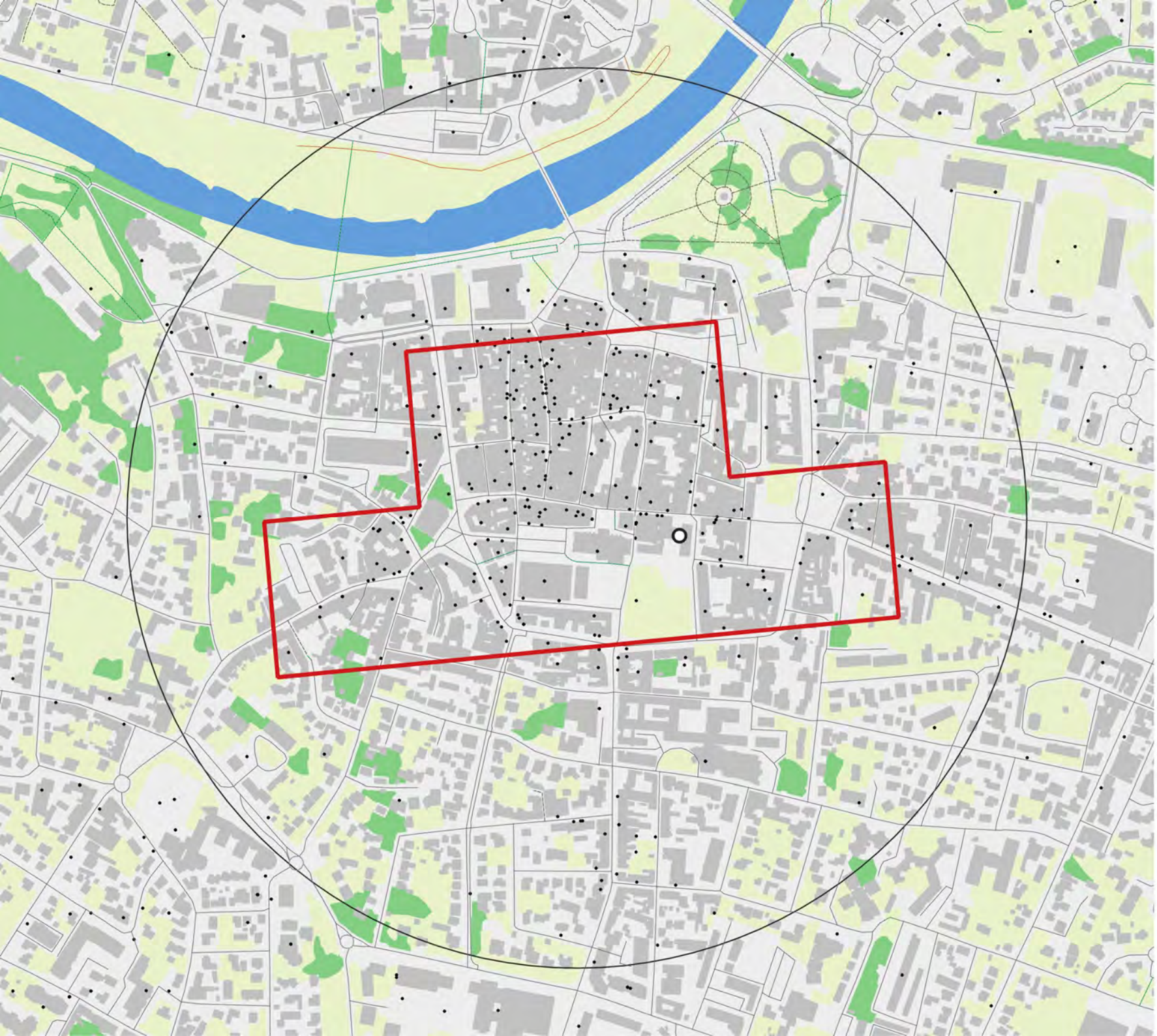

Nom : Dax

Code insee : 40088

Statut :
Sous-préfecture

Identifiant ACV : ACV070

Population de la commune : 20 796

Popualtion du centre-ville : 1 471

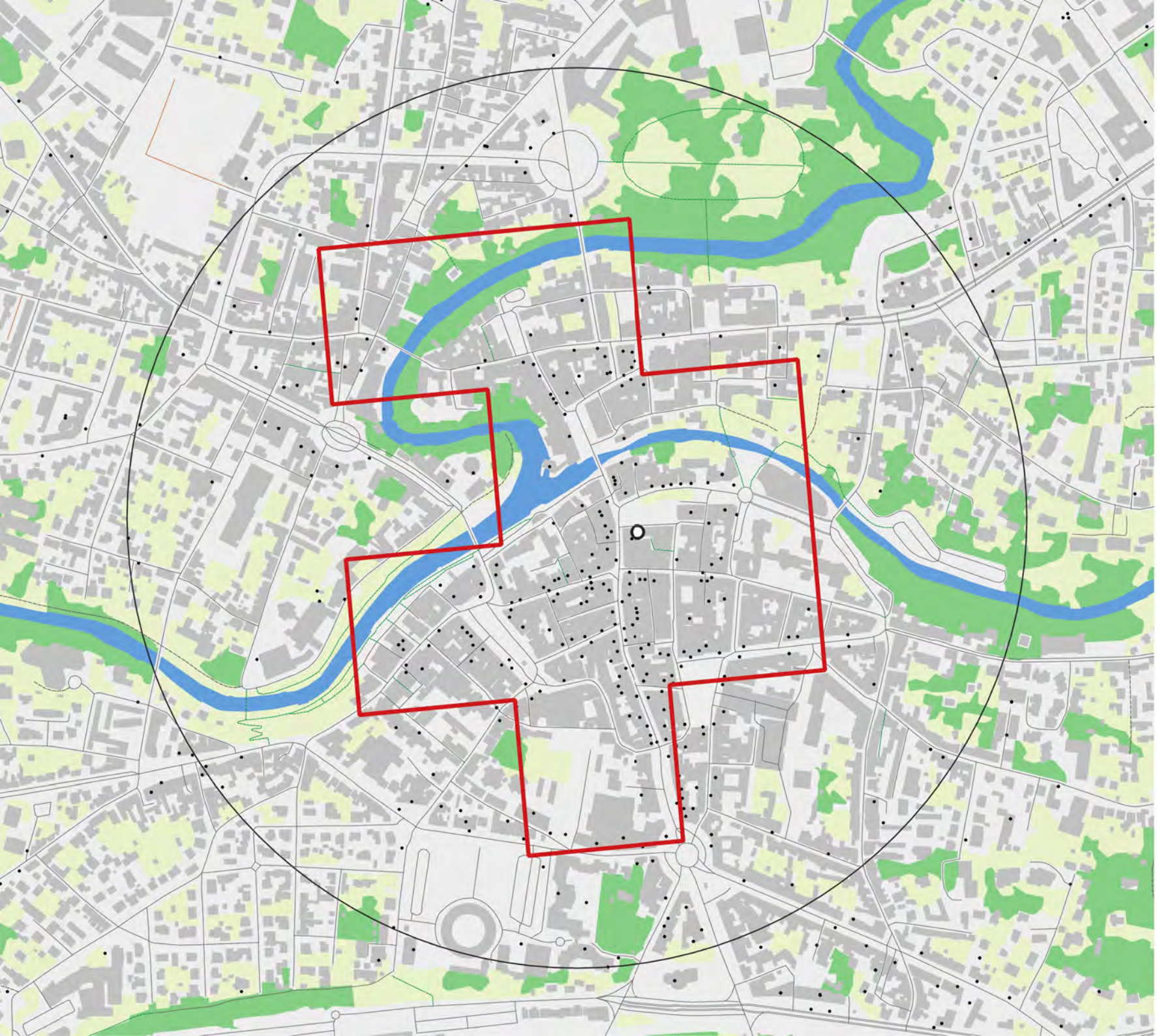

Nom : Mont-de-Marsan

Code insee : 40192

Statut : Préfecture

Identifiant ACV : ACV136

Population de la commune : 27 101

Popualtion du centre-ville : 1462

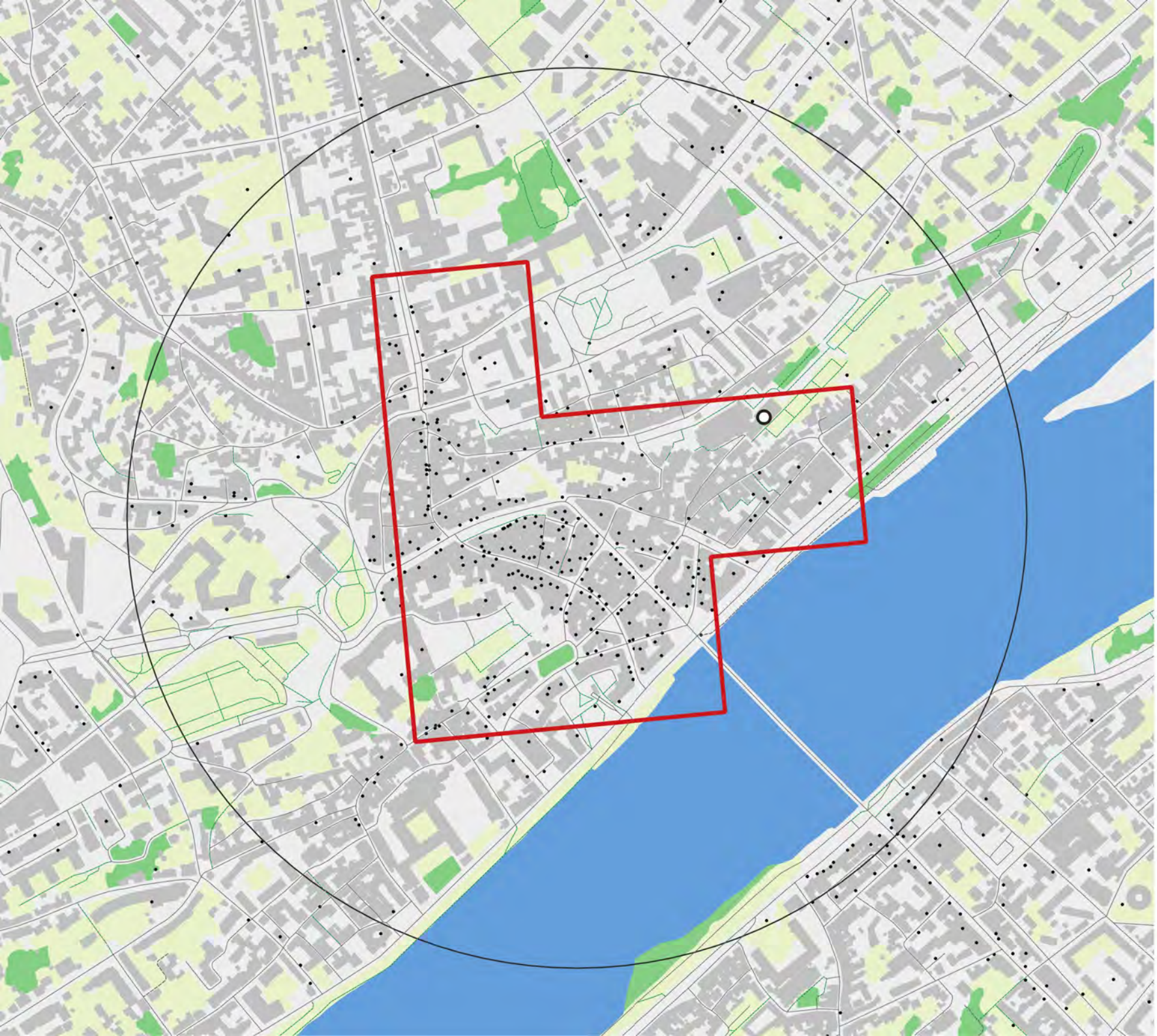

Nom : Blois

Code insee : 41018

Statut : Préfecture

Identifiant ACV : ACV033

Population de la commune : 44 245

Popualtion du centre-ville : 1563

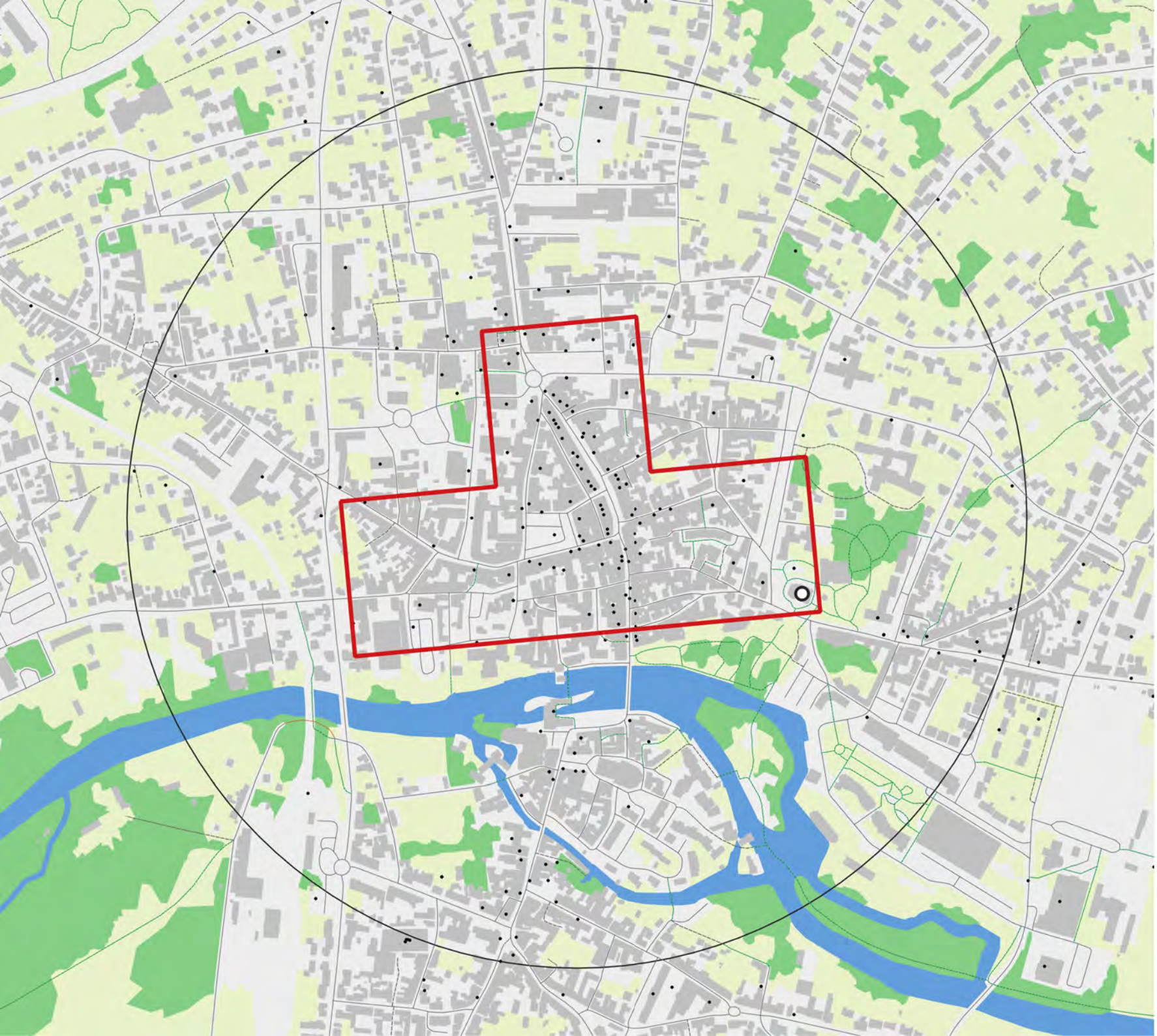

Nom :
Romorantin-Lanthenay

Code insee : 41194

Statut :
Sous-préfecture

Identifiant ACV : ACV171

Population de la commune : 17 581

Popualtion du centre-ville : 711

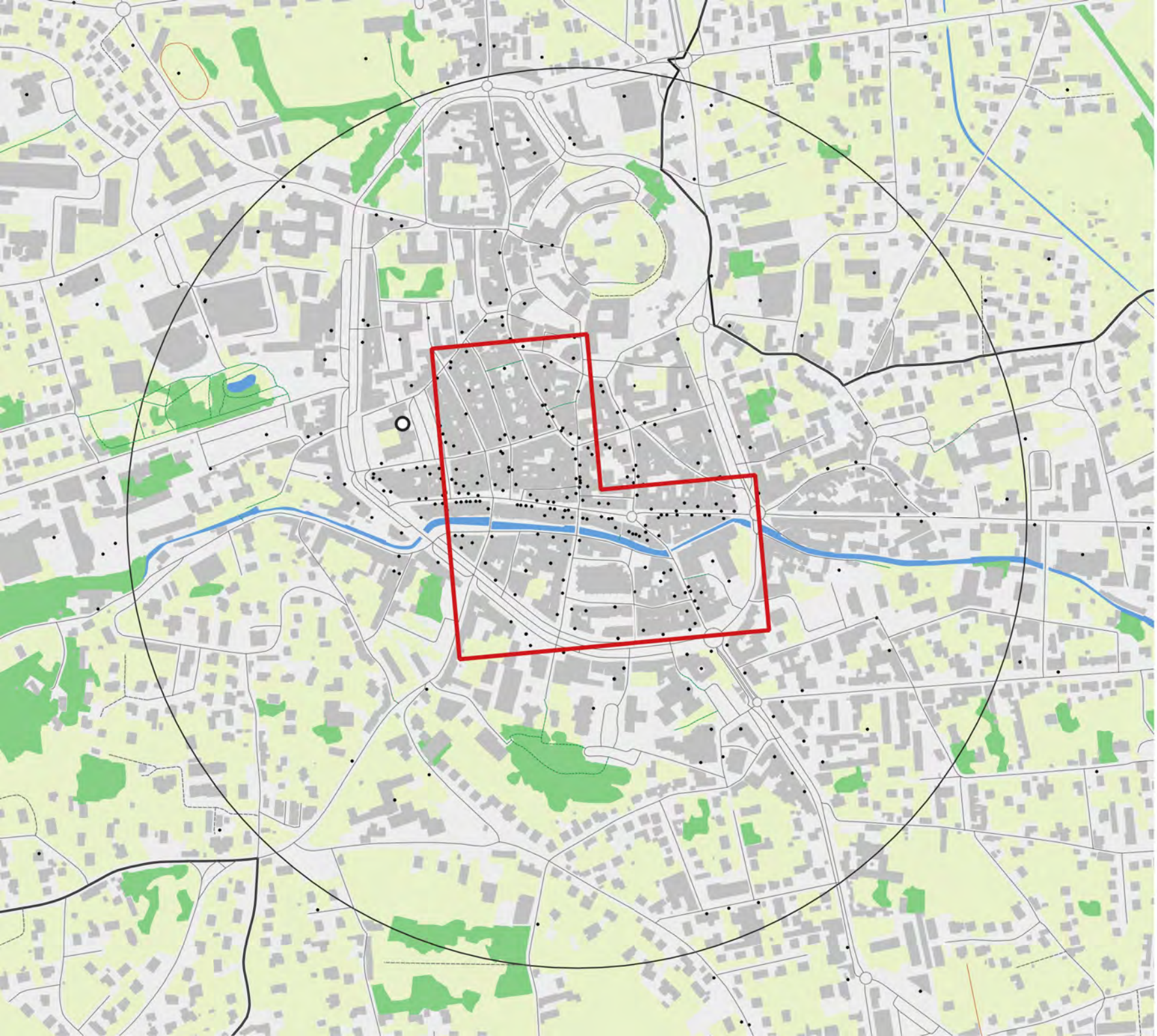

Nom : Montbrison

Code insee : 42147

Statut :
Sous-préfecture

Identifiant ACV : ACV140

Population de la commune : 15 446

Popualtion du centre-ville : 822



Nom : Roanne

Code insee : 42187

Statut :
Sous-préfecture

Identifiant ACV : ACV167

Population de la commune : 33 433

Popualtion du centre-ville : 2 207

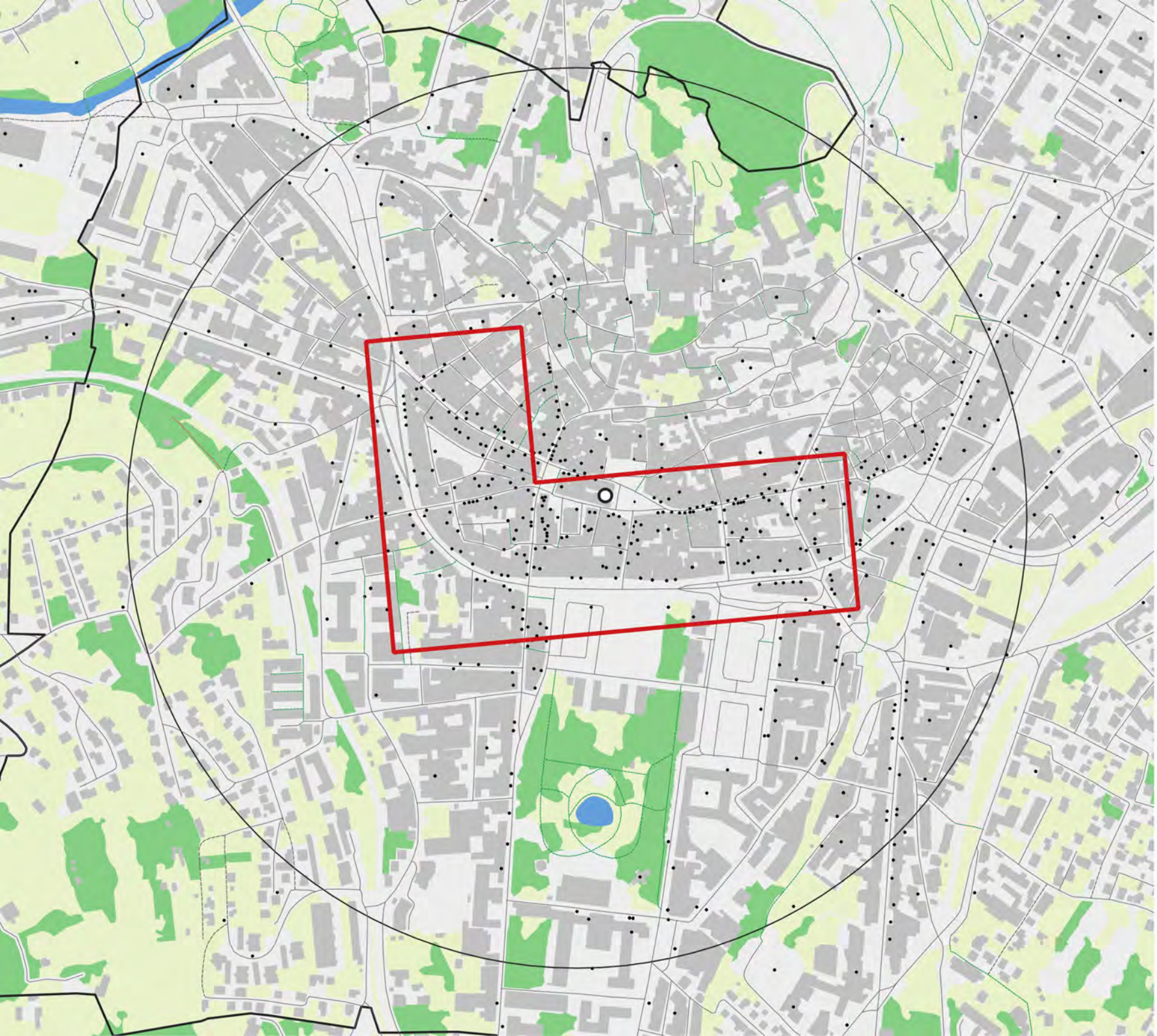

Nom : Le Puy-en-Velay

Code insee : 43157

Statut : Préfecture

Identifiant ACV : ACV112

Population de la commune : 16 871

Popualtion du centre-ville : 1599

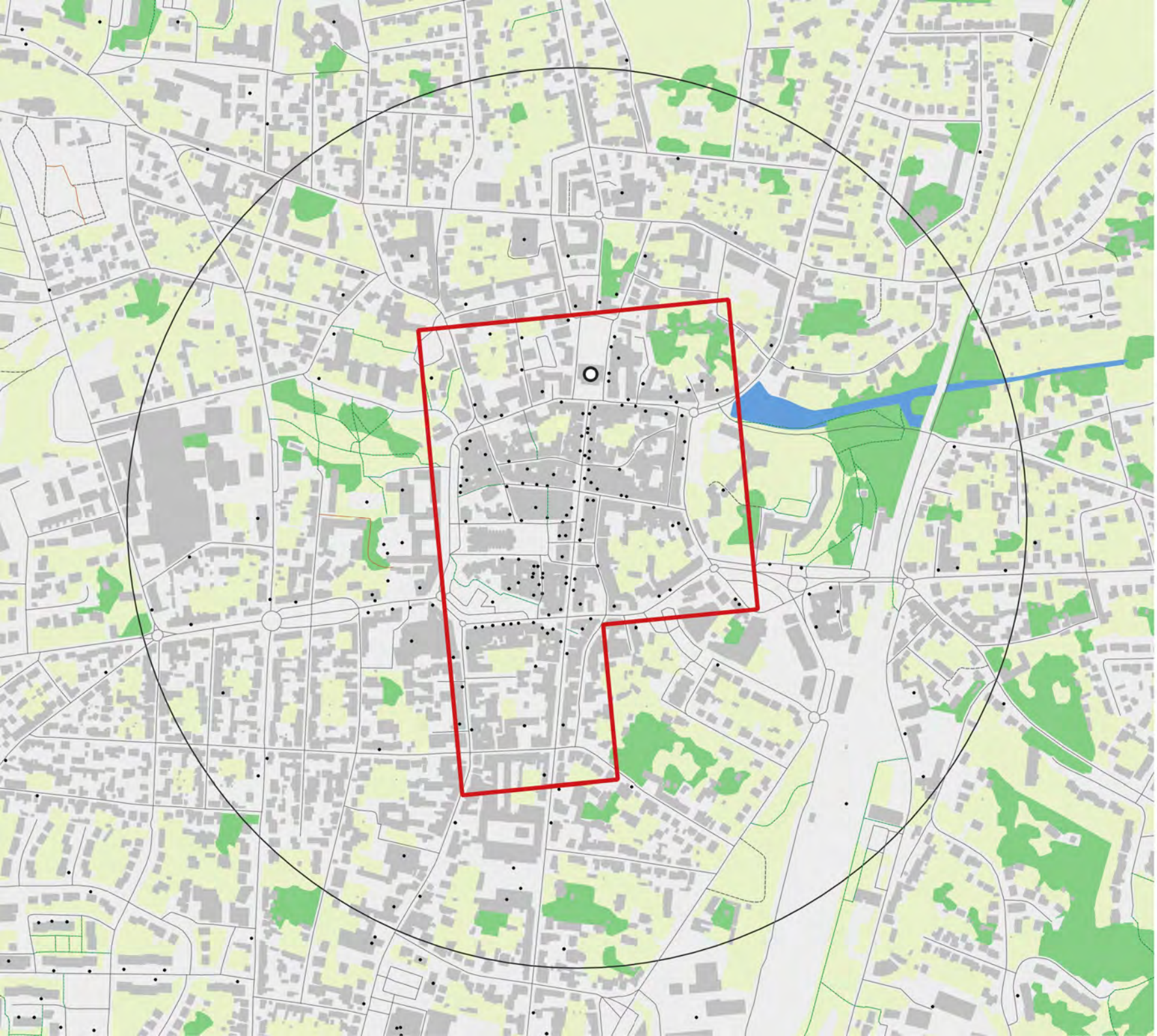

Nom : Châteaubriant

Code insee : 44036

Statut :
Sous-préfecture

Identifiant ACV : ACV056

Population de la commune : 11 121

Popualtion du centre-ville : 832

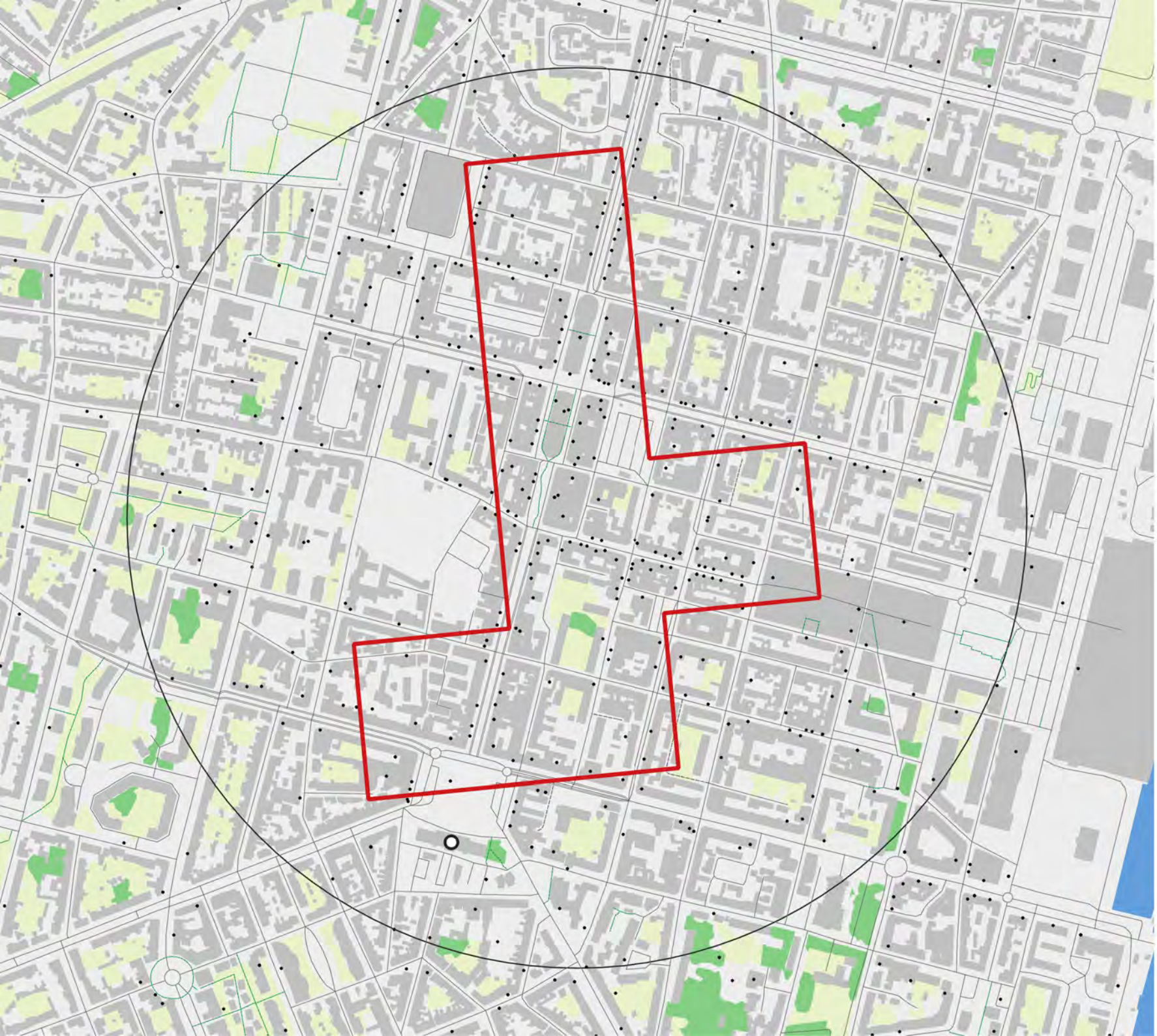

Nom : Saint-Nazaire

Code insee : 44184

Statut :
Sous-préfecture

Identifiant ACV : ACV183

Population de la commune : 71 277

Popualtion du centre-ville : 2 085



Nom : Gien

Code insee : 45155

Statut : Commune simple

Identifiant ACV : ACV096

Population de la commune : 13 348

Popualtion du centre-ville : 649

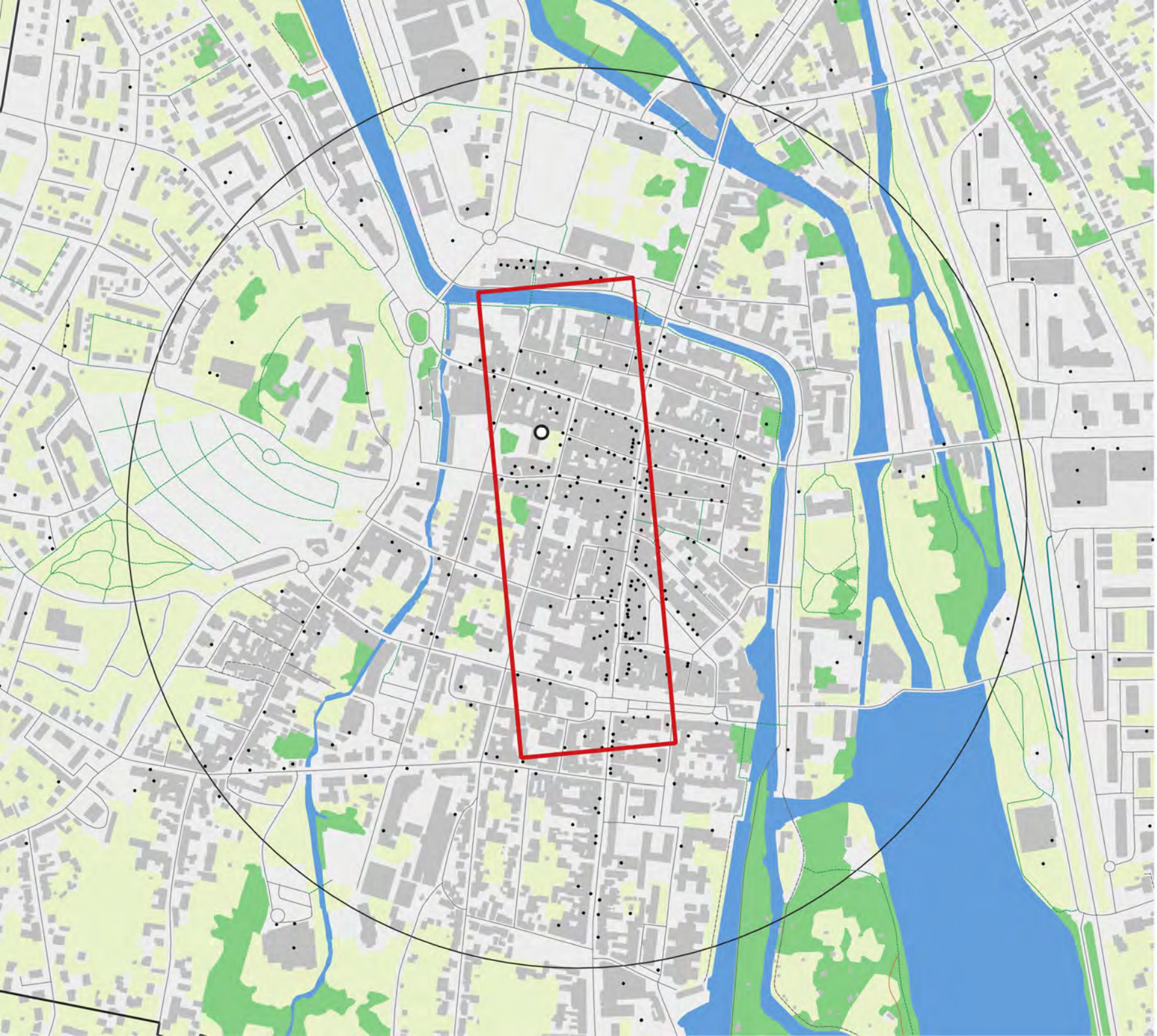

Nom : Montargis

Code insee : 45208

Statut :
Sous-préfecture

Identifiant ACV : ACV137

Population de la commune : 13 437

Popualtion du centre-ville : 594

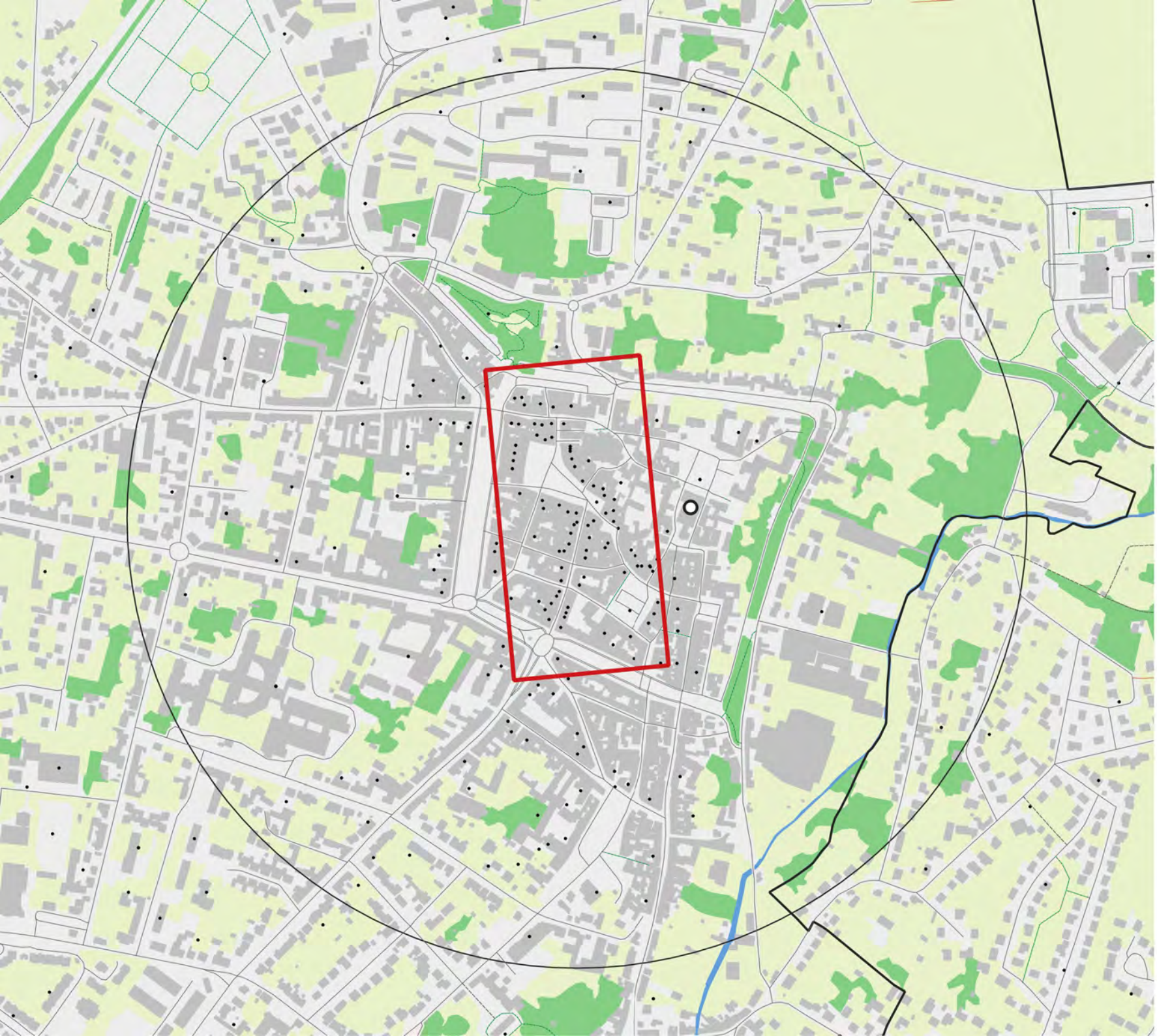

Nom : Pithiviers

Code insee : 45252

Statut :
Sous-préfecture

Identifiant ACV : ACV157

Population de la commune : 7 958

Popualtion du centre-ville : 501

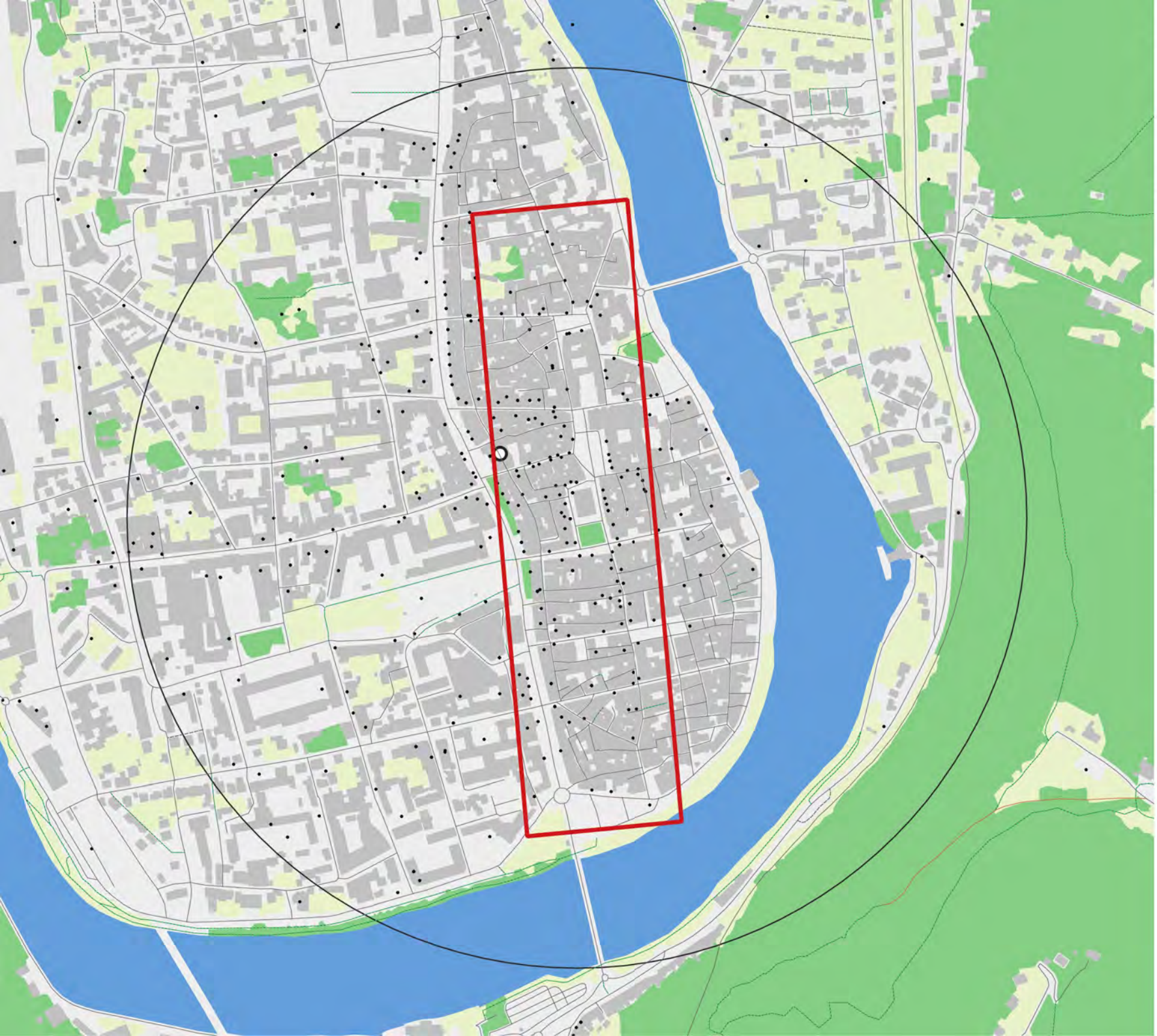

Nom : Cahors

Code insee : 46042

Statut : Préfecture

Identifiant ACV : ACV042

Population de la commune : 17 902

Popualtion du centre-ville : 1 451

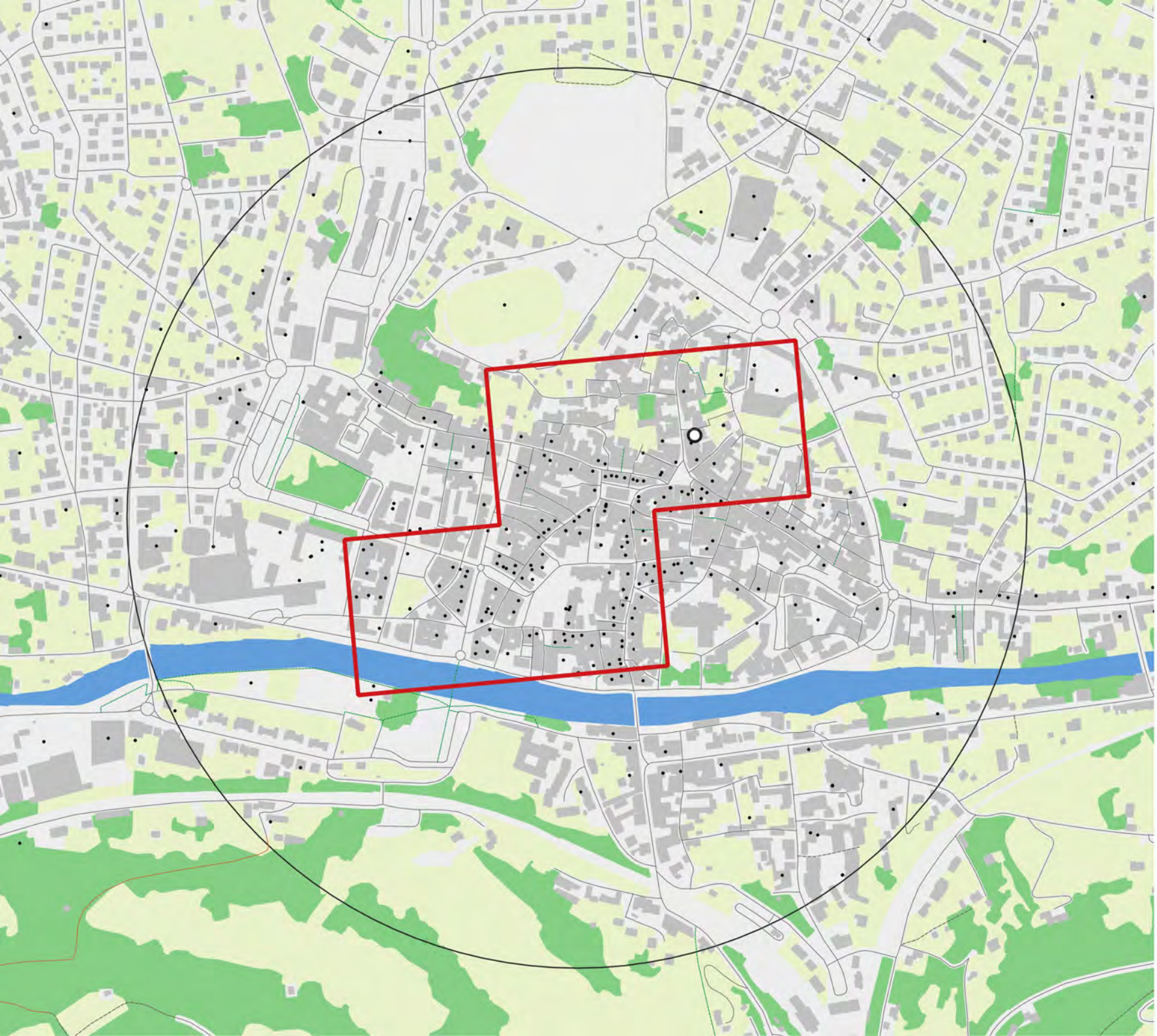

Nom : Figeac

Code insee : 46102

Statut :
Sous-préfecture

Identifiant ACV : ACV087

Population de la commune : 8 946

Popualtion du centre-ville : 868

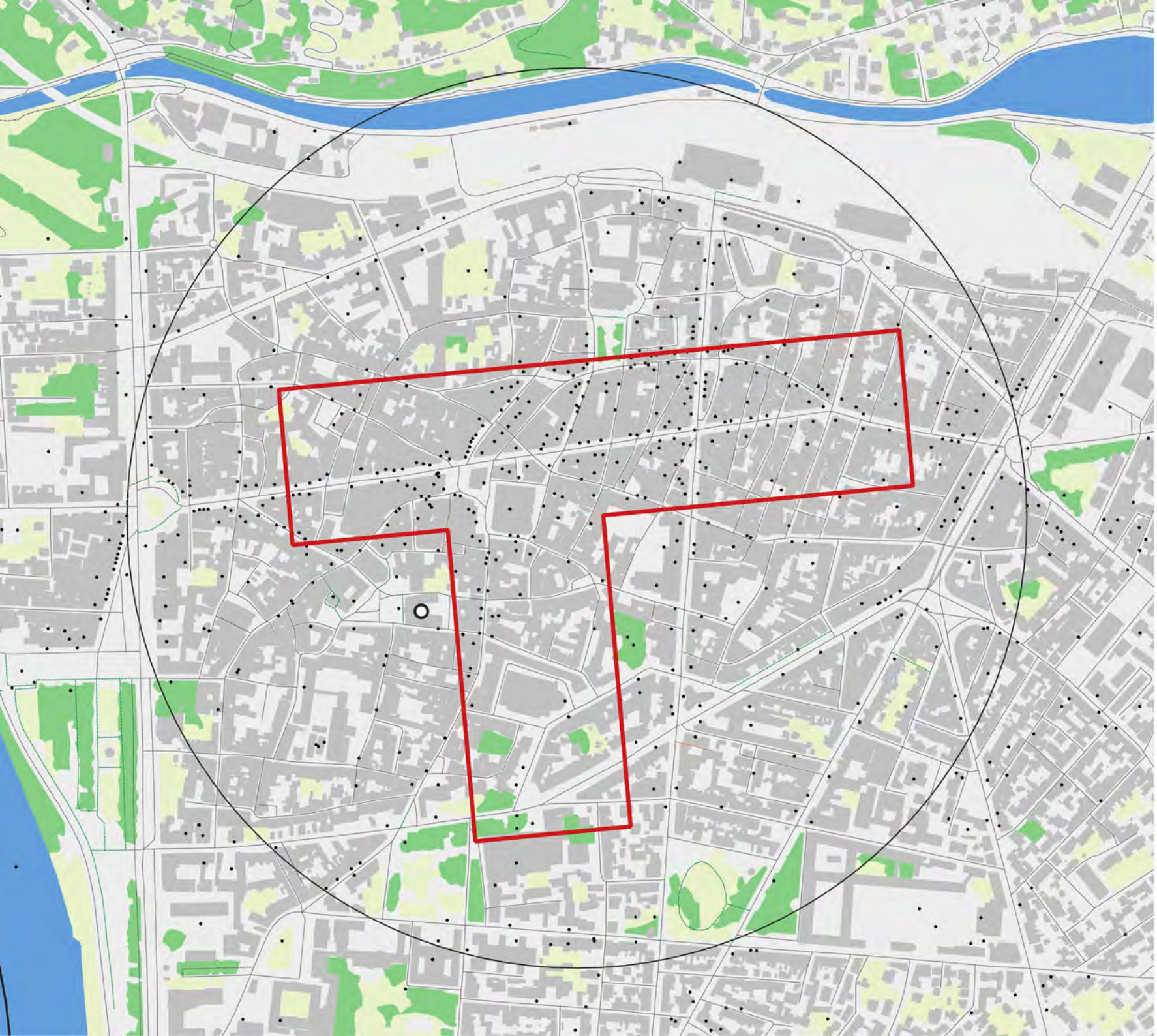

Nom : Agen

Code insee : 47001

Statut : Préfecture

Identifiant ACV : ACV003

Population de la commune : 27 320

Popualtion du centre-ville : 2 162

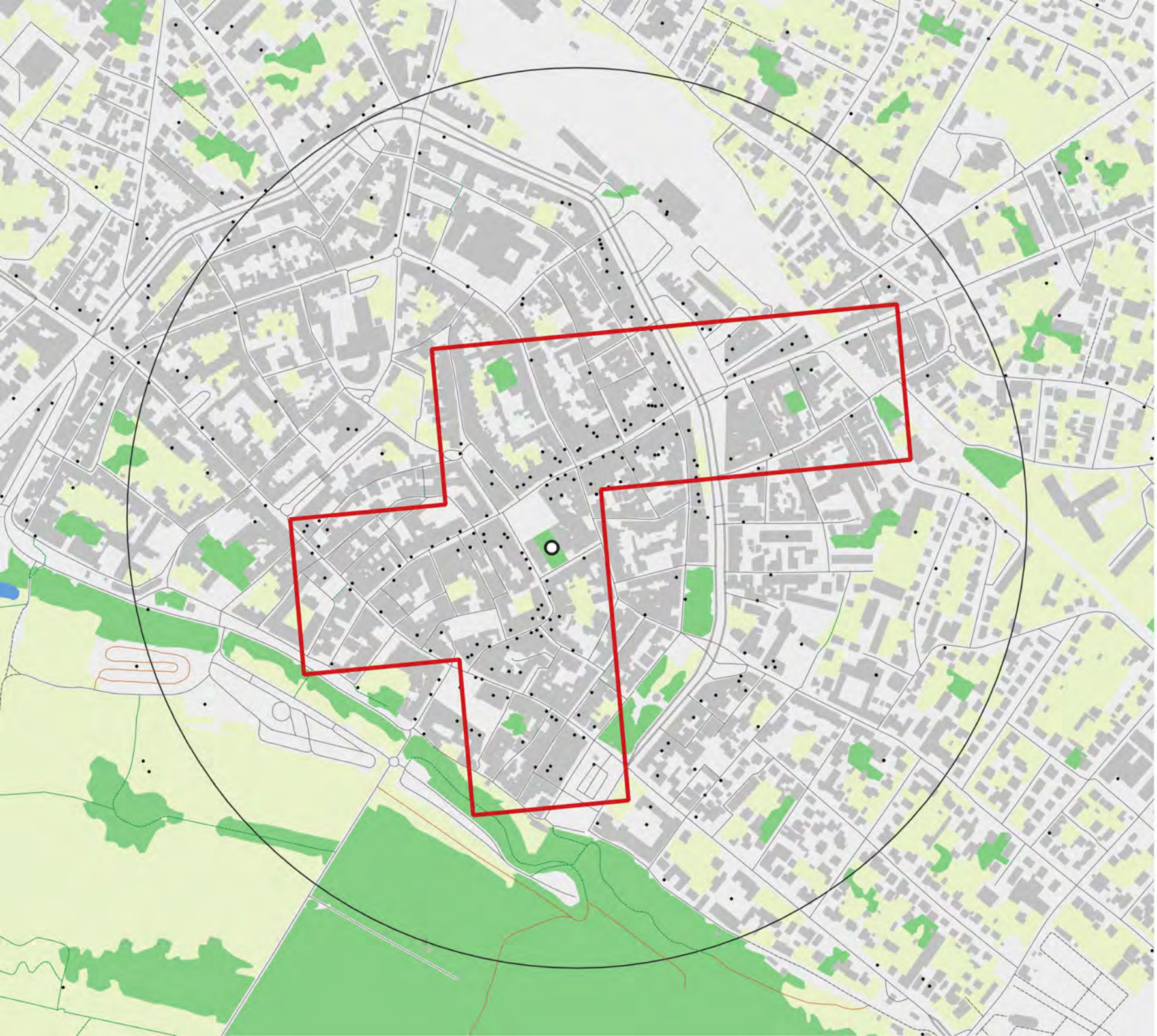

Nom : Marmande

Code insee : 47157

Statut :
Sous-préfecture

Identifiant ACV : ACV130

Population de la commune : 16 231

Popualtion du centre-ville : 1293

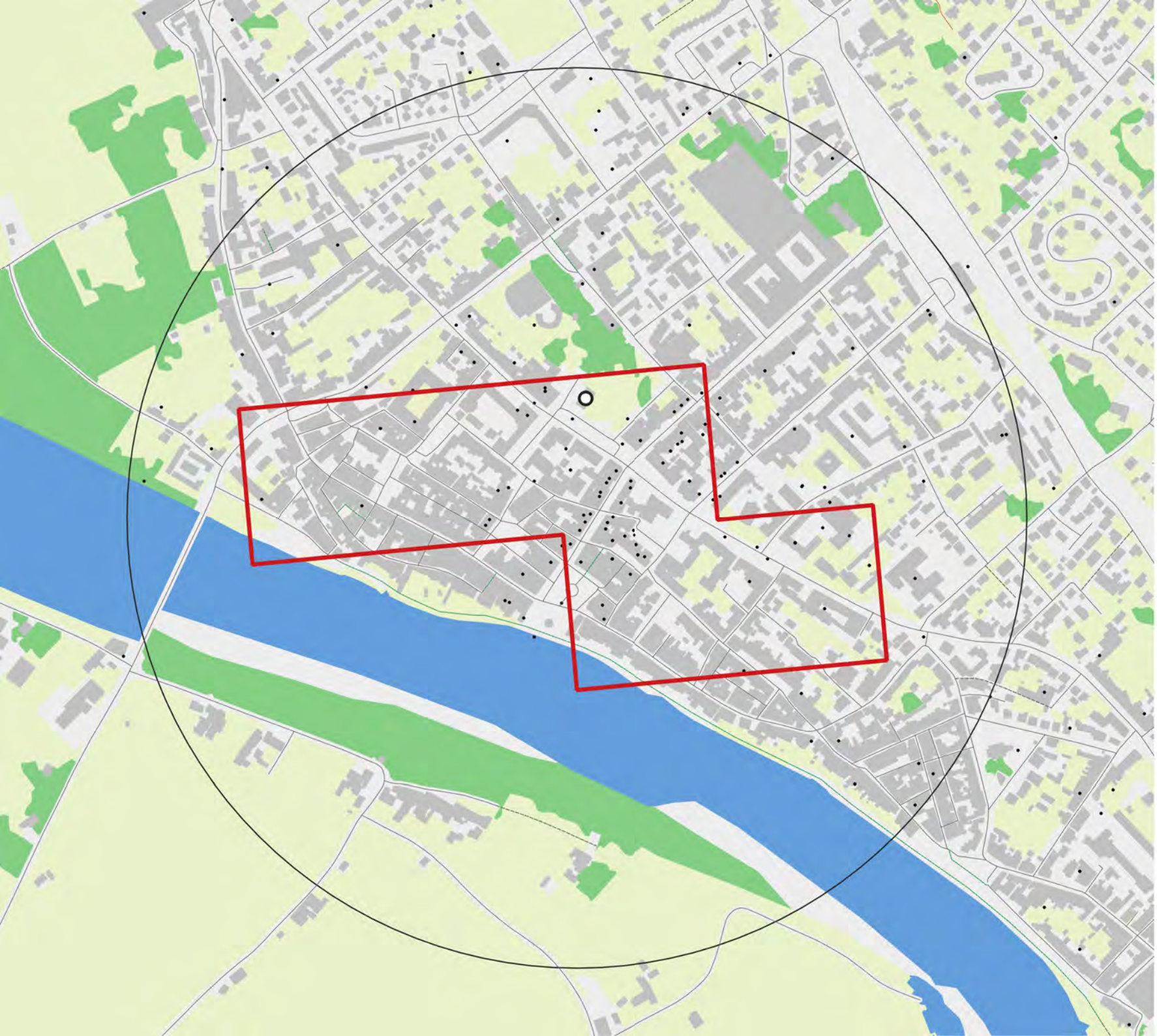

Nom : Tonneins

Code insee : 47310

Statut : Commune simple

Identifiant ACV : ACV130

Population de la commune : 8 353

Popualtion du centre-ville : 838

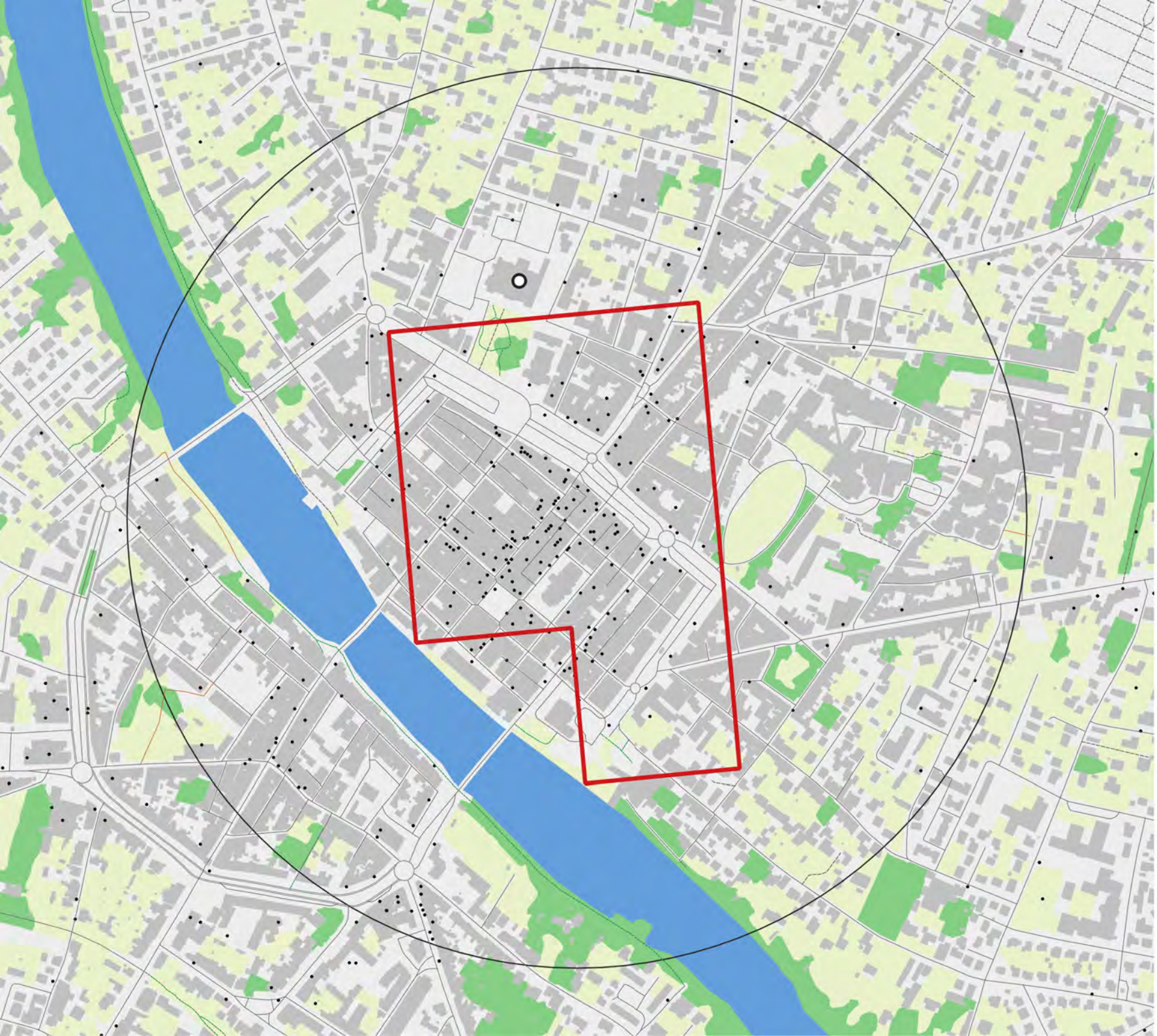

Nom : Villeneuve-sur-Lot

Code insee : 47323

Statut :
Sous-préfecture

Identifiant ACV : ACV218

Population de la commune : 21 888

Popualtion du centre-ville : 1390

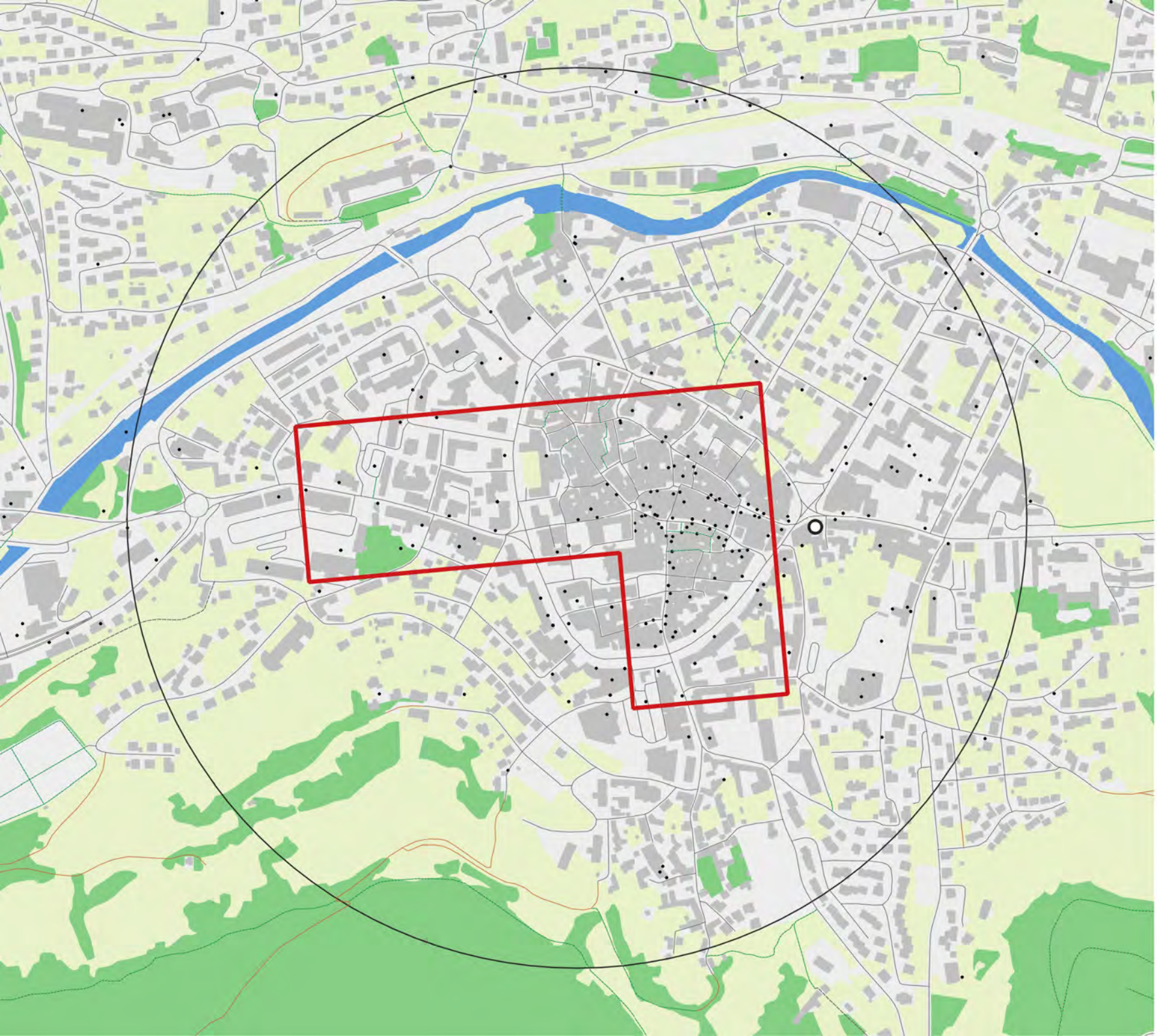

Nom : Mende

Code insee : 48095

Statut : Préfecture

Identifiant ACV : ACV134

Population de la commune : 11 040

Popualtion du centre-ville : 1 264

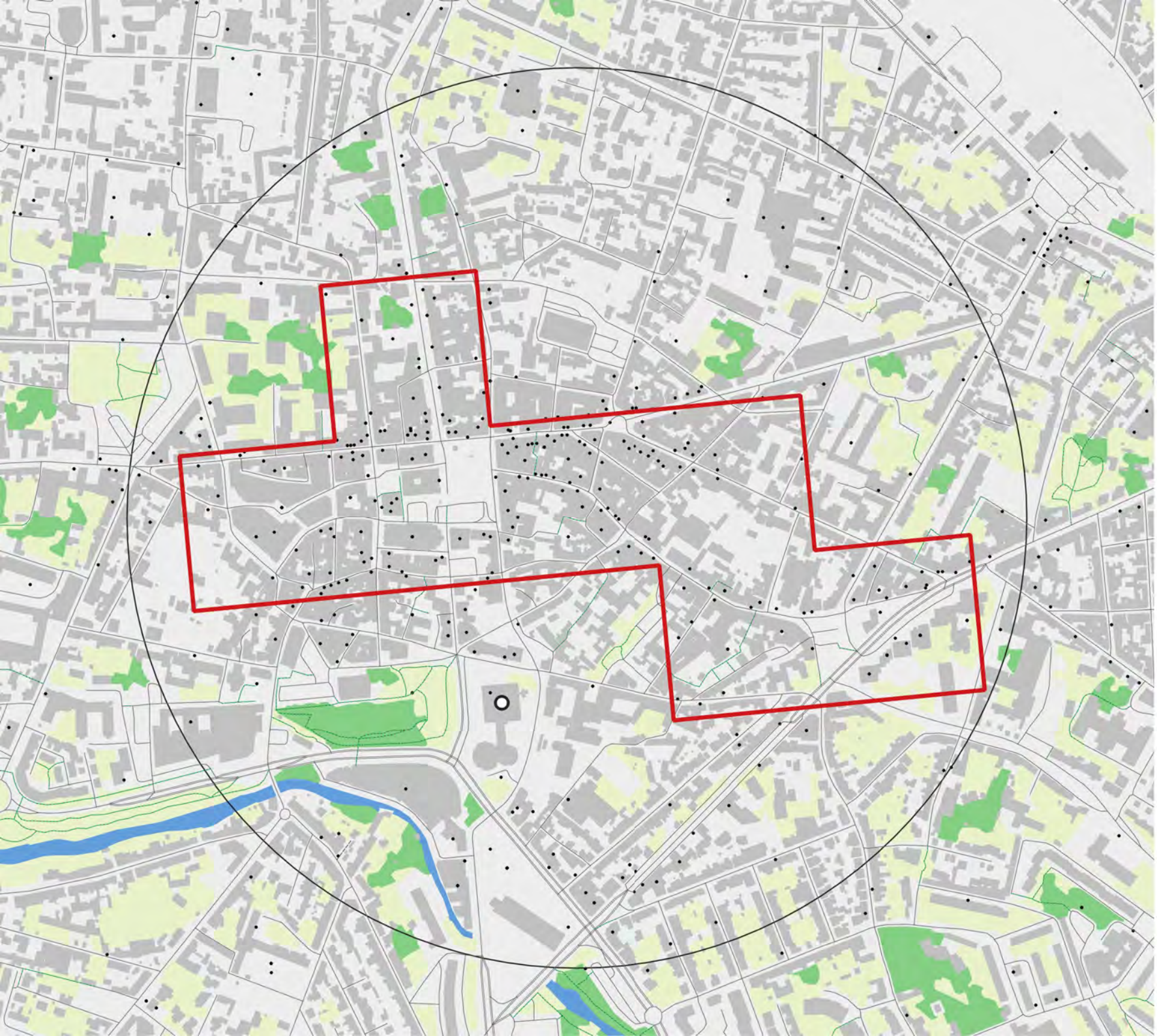

Nom : Cholet

Code insee : 49099

Statut :
Sous-préfecture

Identifiant ACV : ACV062

Population de la commune : 52 737

Popualtion du centre-ville : 1841

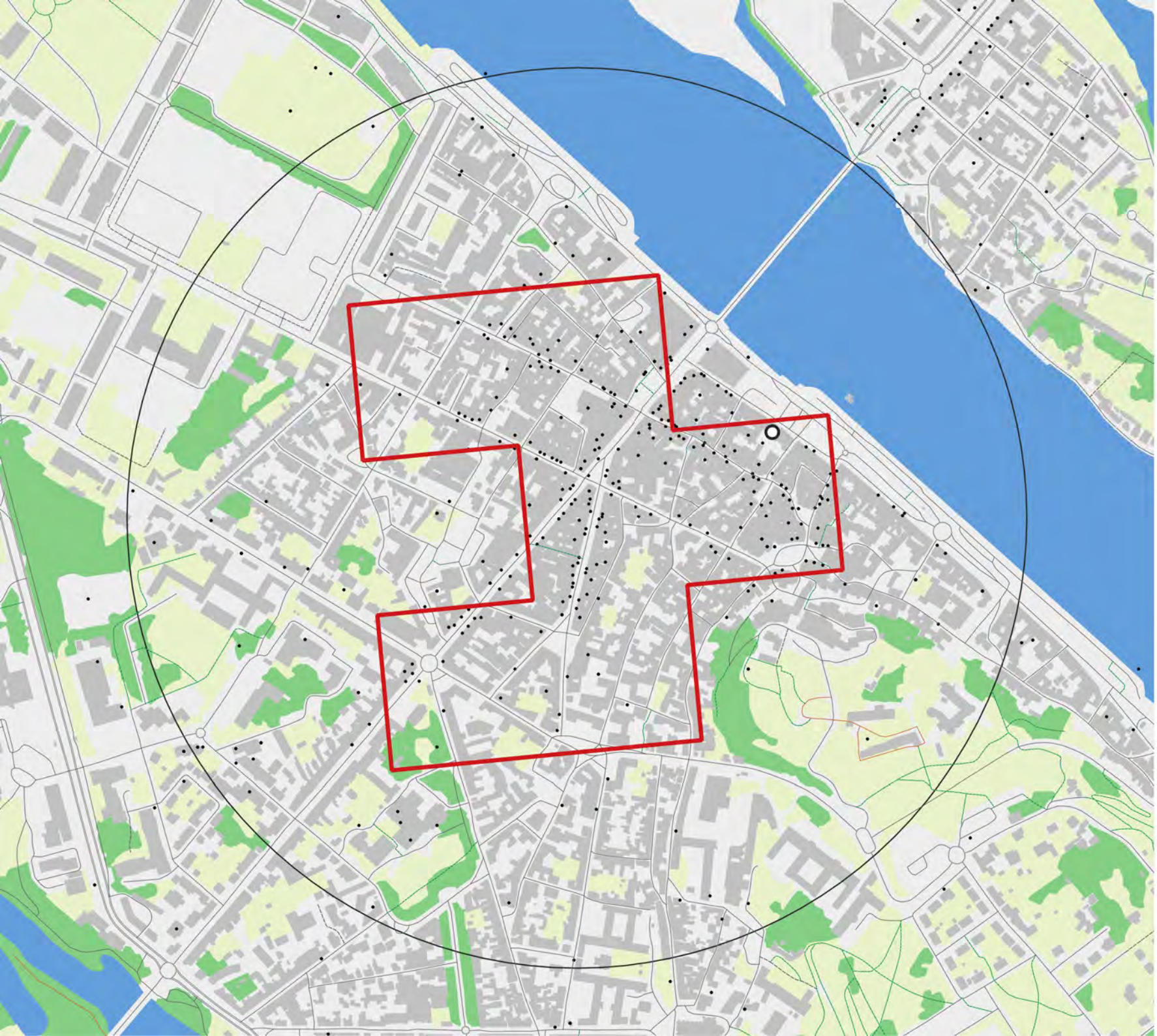

Nom : Saumur

Code insee : 49328

Statut :
Sous-préfecture

Identifiant ACV : ACV191

Population de la commune : 25 531

Popualtion du centre-ville : 1 628

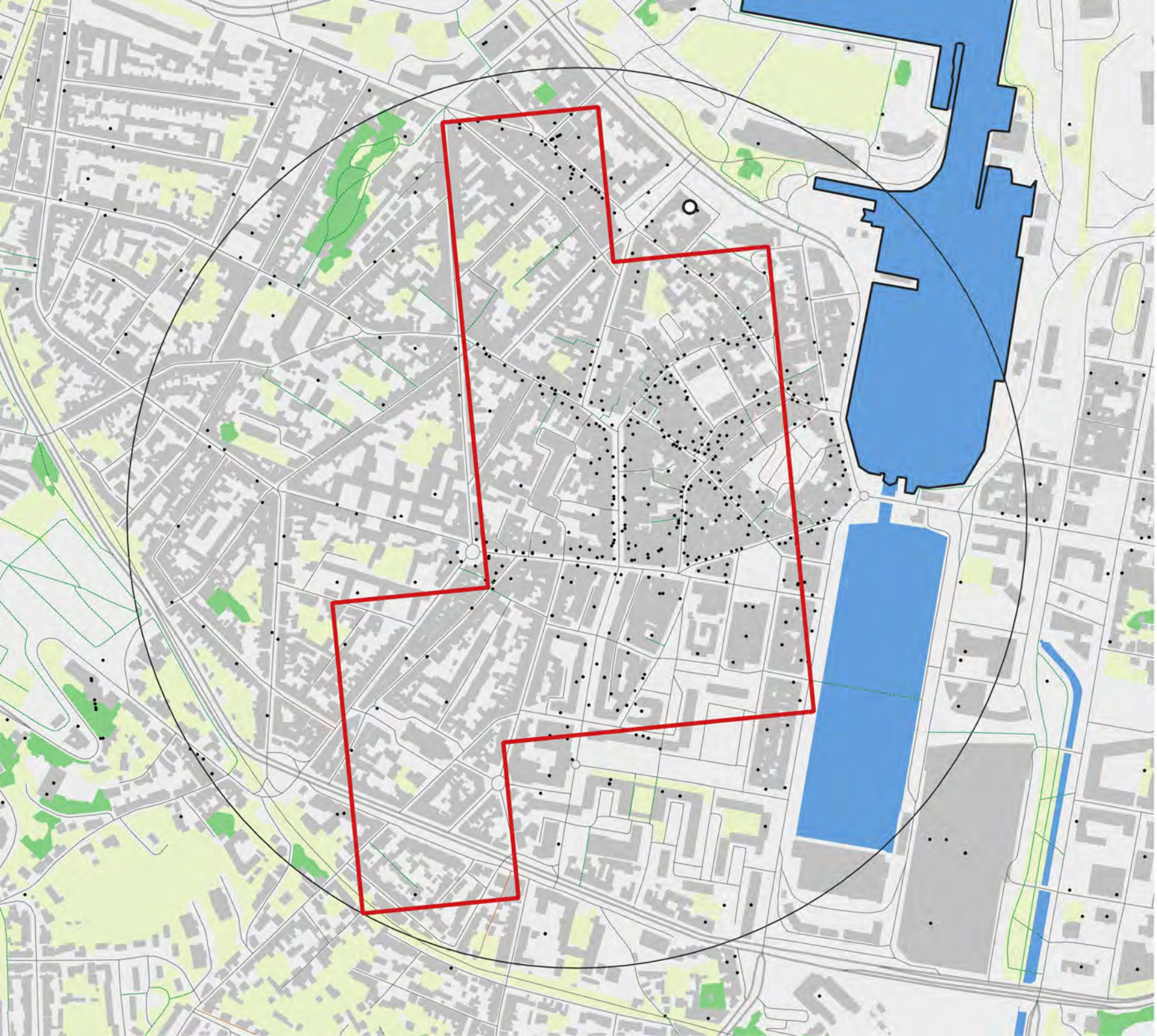

Nom :
Cherbourg-en-Cotentin

Code insee : 50129

Statut :
Sous-préfecture

Identifiant ACV : ACV060

Population de la commune : 76 077

Popualtion du centre-ville : 3 487

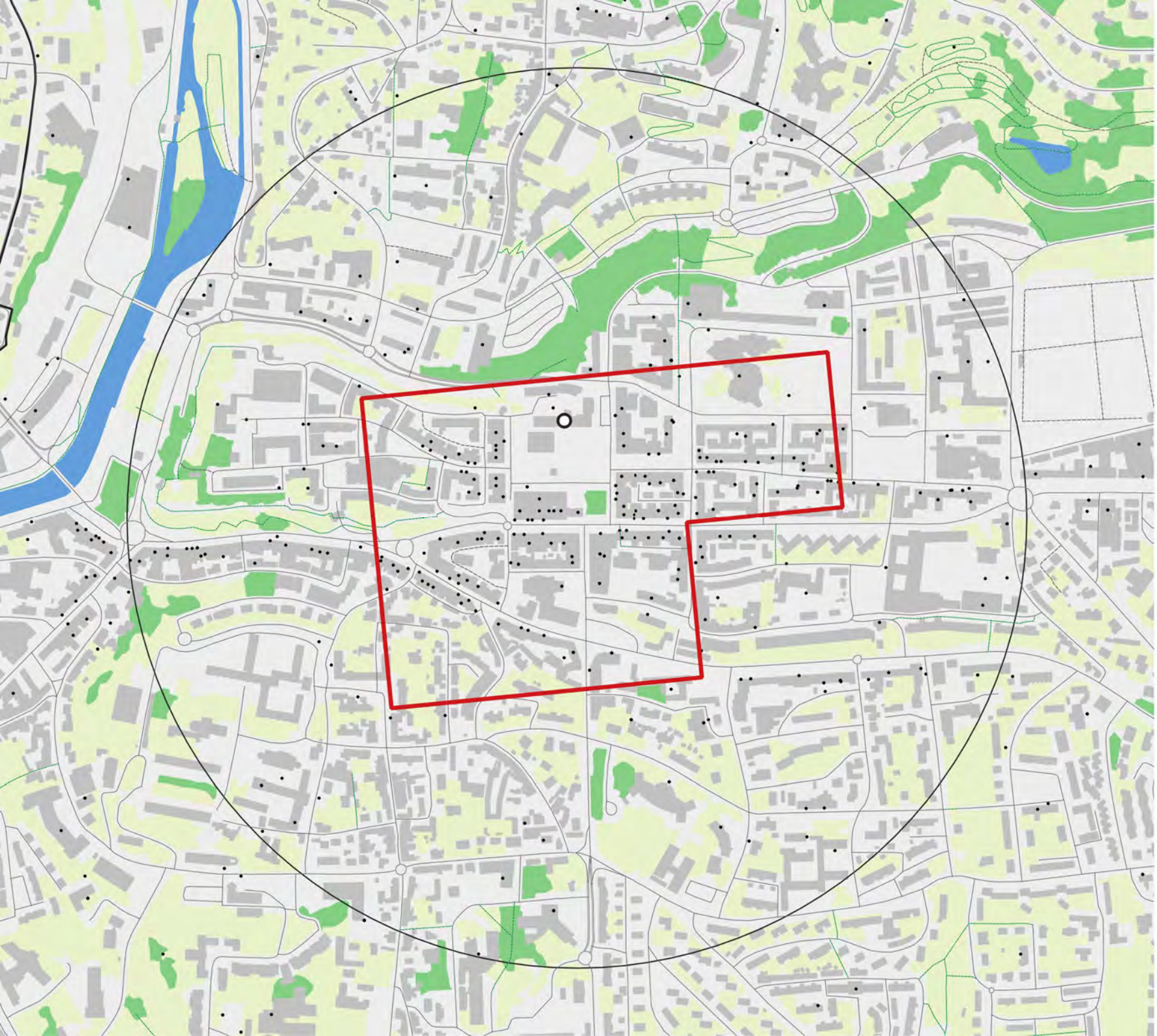

Nom : Saint-Lô

Code insee : 50502

Statut : Préfecture

Identifiant ACV : ACV180

Population de la commune : 17 209

Popualtion du centre-ville : 837

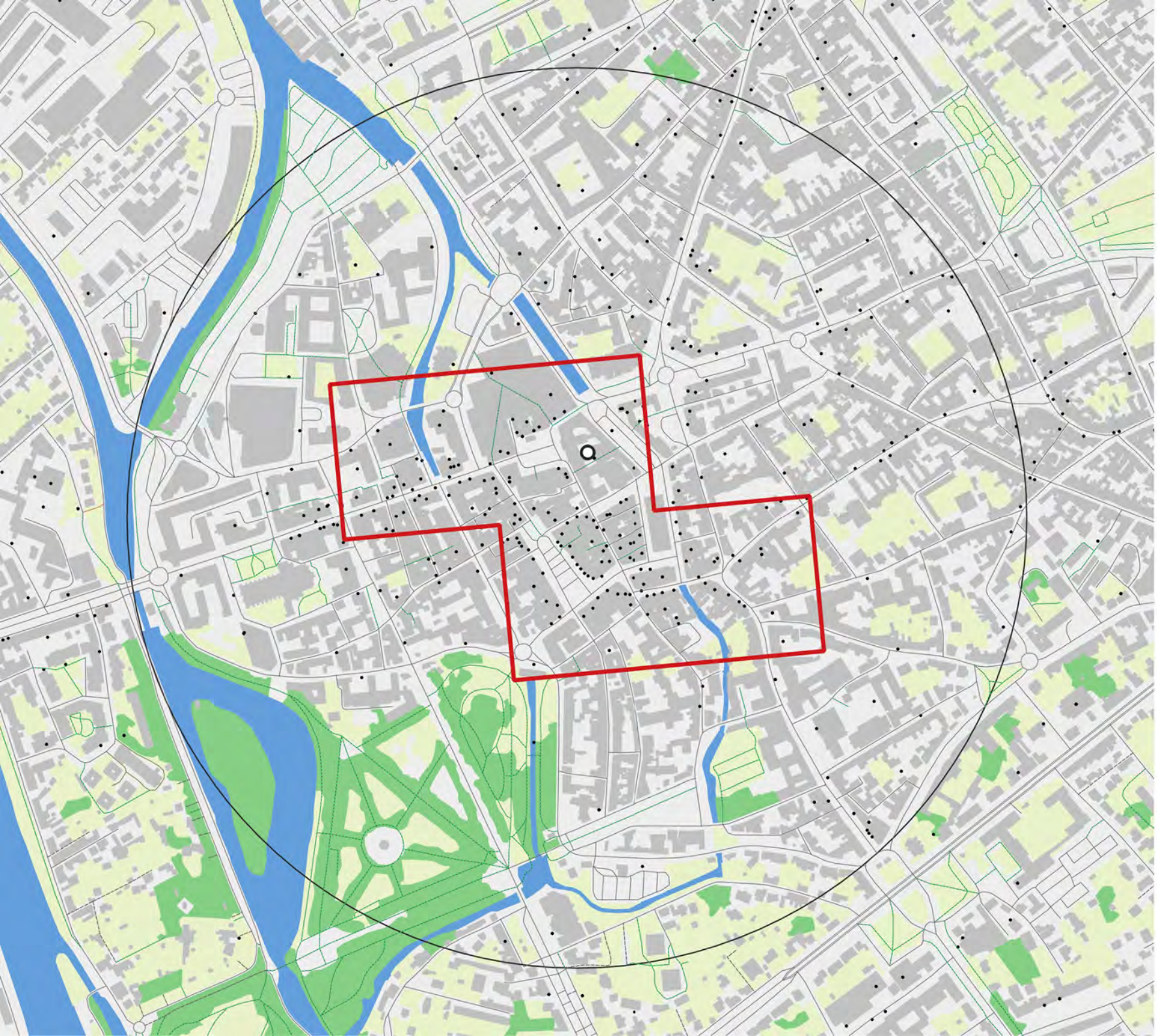

Nom :
Châlons-en-Champagne

Code insee : 51108

Statut : Préfecture

Identifiant ACV : ACV051

Population de la commune : 38 179

Popualtion du centre-ville : 958

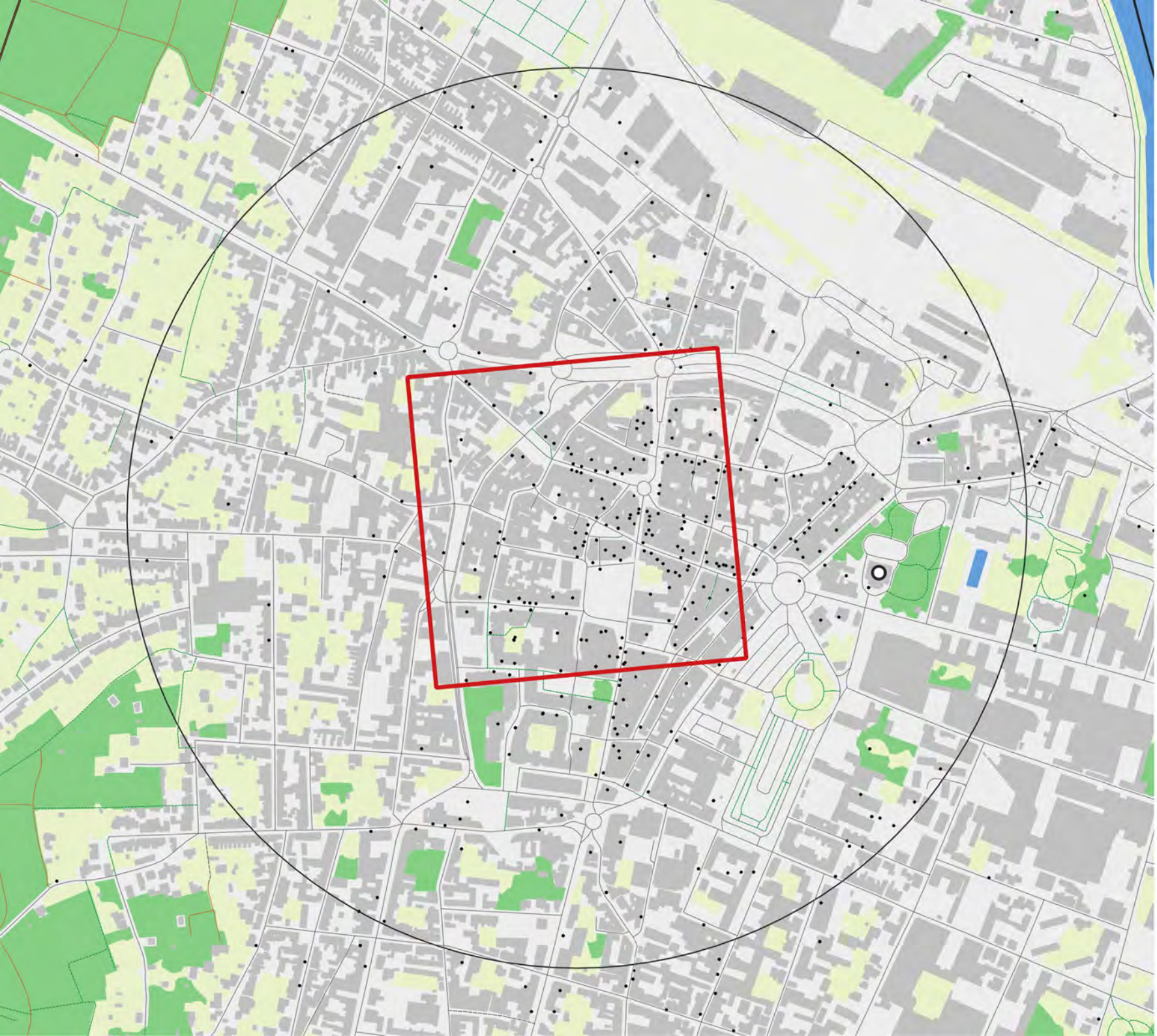

Nom : Épernay

Code insee : 51230

Statut :
Sous-préfecture

Identifiant ACV : ACV081

Population de la commune : 21 096

Popualtion du centre-ville : 1 367

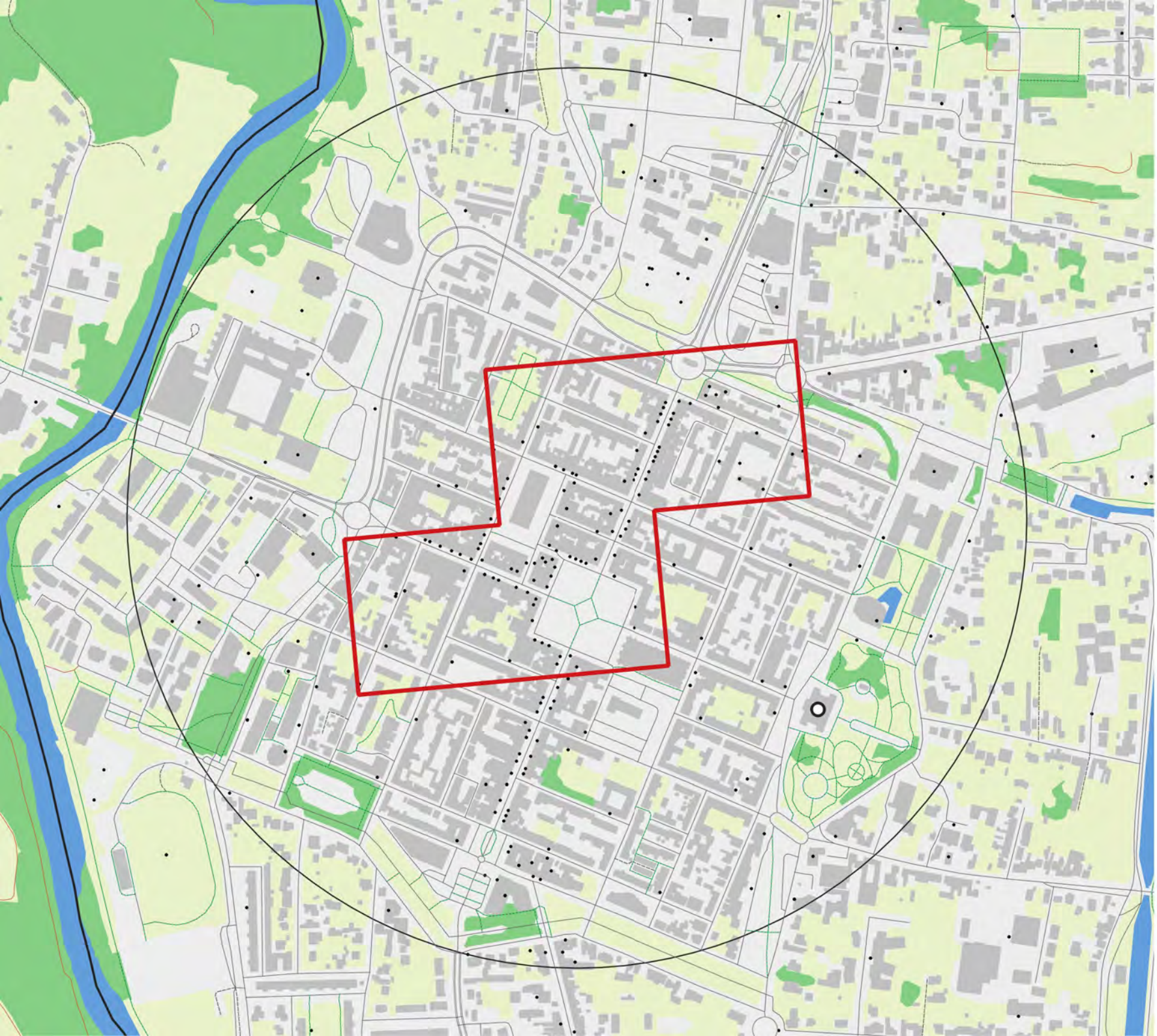

Nom : Vitry-le-François

Code insee : 51649

Statut :
Sous-préfecture

Identifiant ACV : ACV221

Population de la commune : 9 940

Popualtion du centre-ville : 730

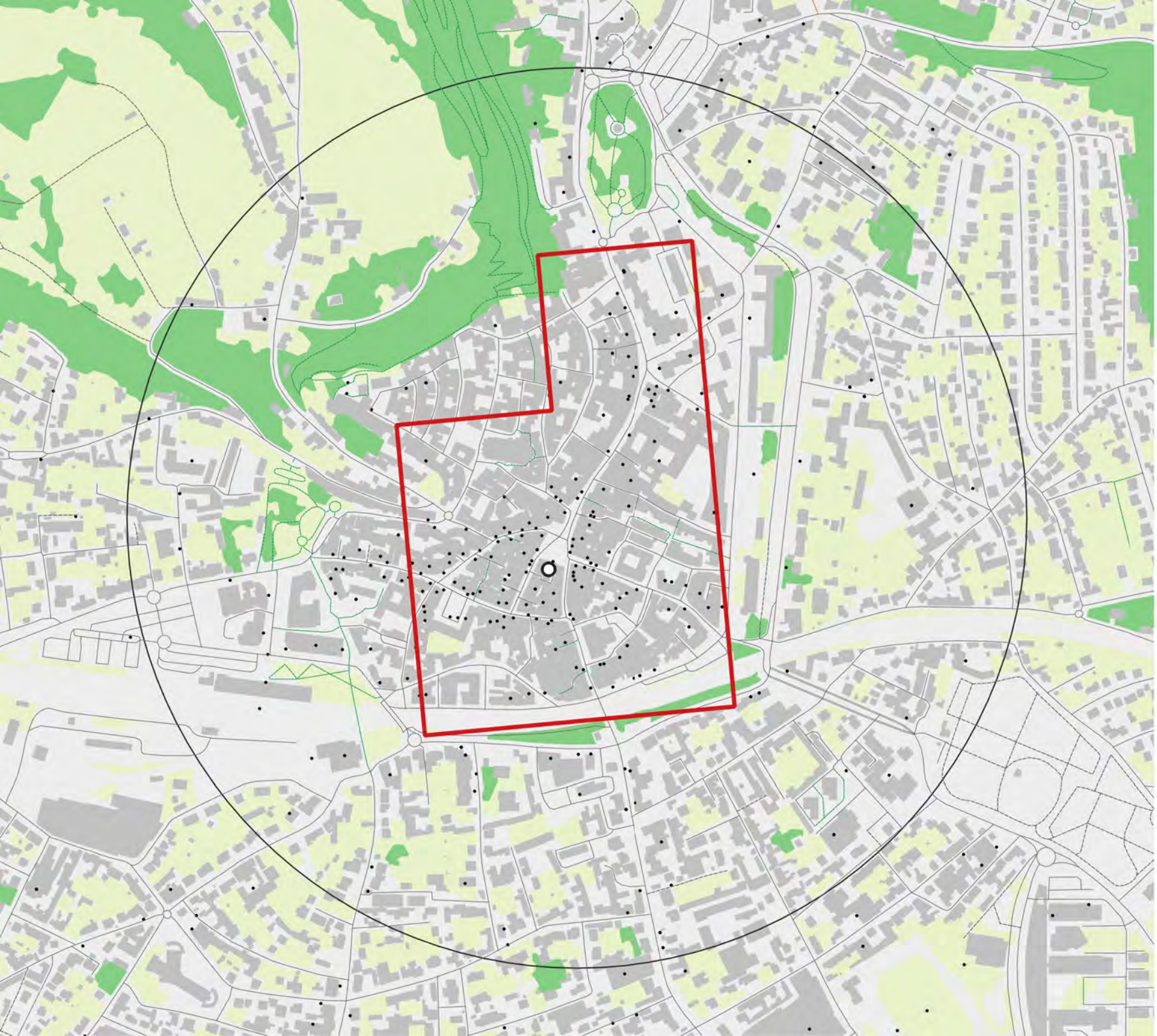

Nom : Chaumont

Code insee : 52121

Statut : Préfecture

Identifiant ACV : ACV059

Population de la commune : 19 273

Popualtion du centre-ville : 1197

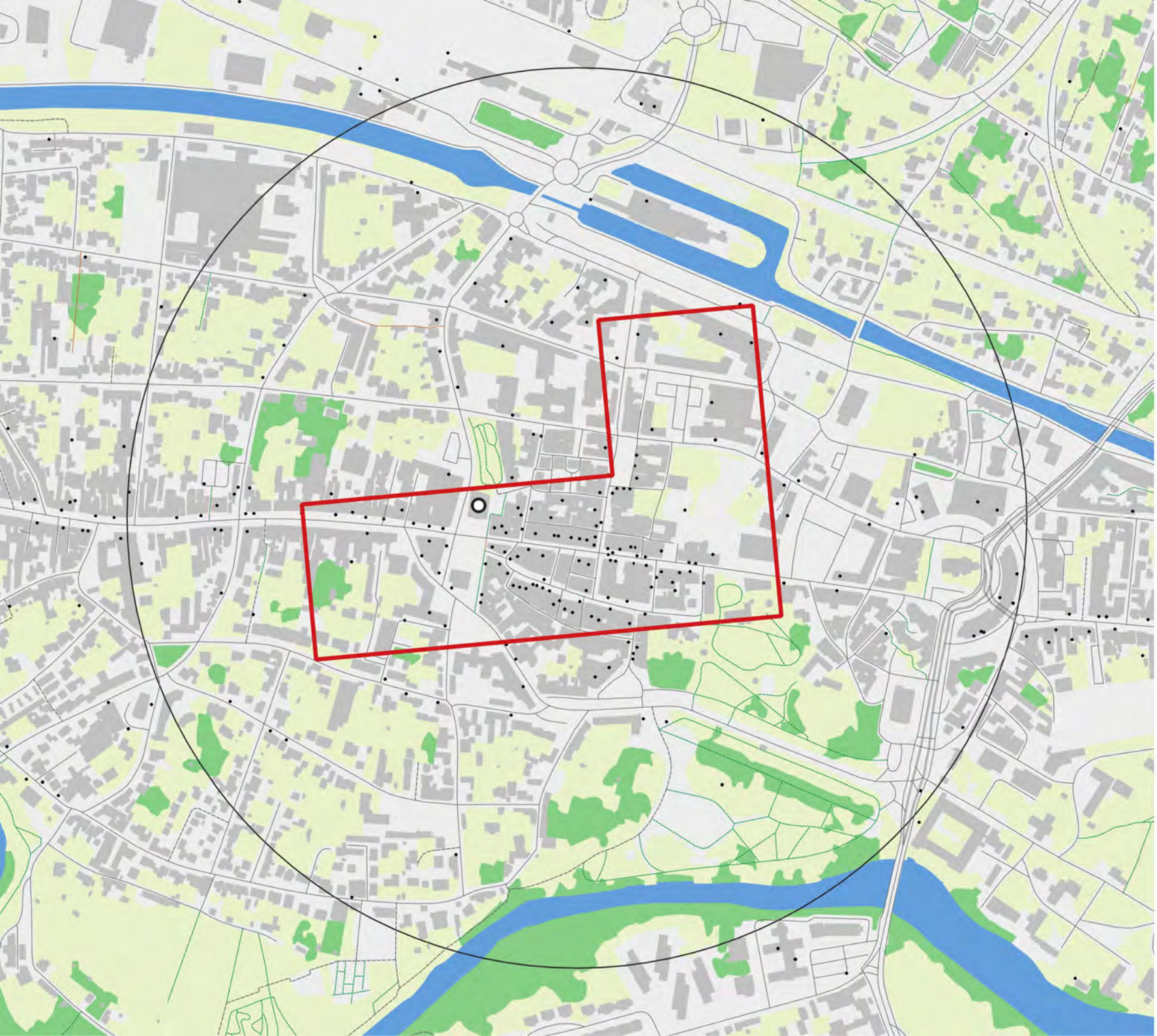

Nom : Saint-Dizier

Code insee : 52448

Statut :
Sous-préfecture

Identifiant ACV : ACV177

Population de la commune : 20 761

Popualtion du centre-ville : 635

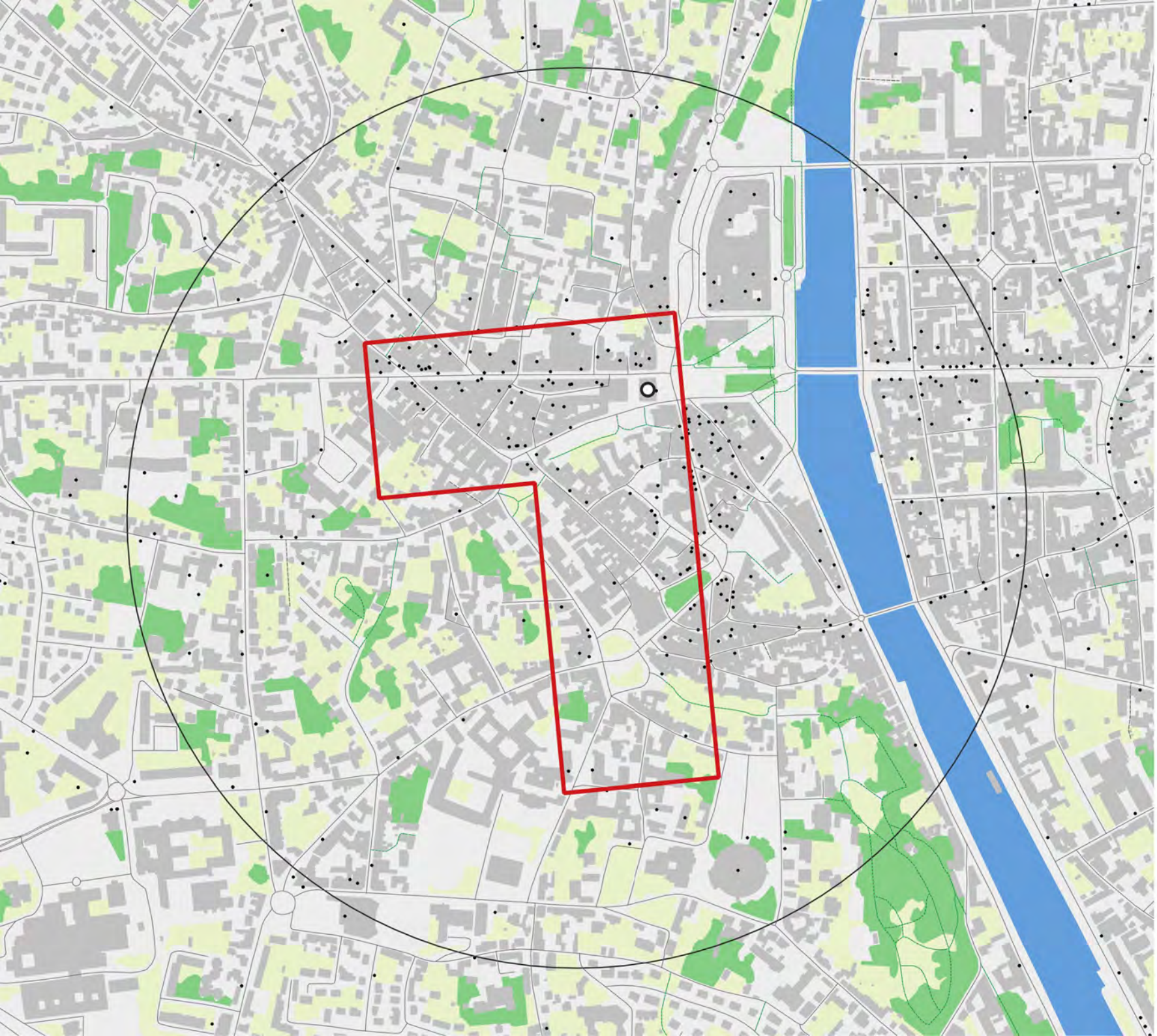

Nom : Laval

Code insee : 53130

Statut : Préfecture

Identifiant ACV : ACV108

Population de la commune : 45 229

Popualtion du centre-ville : 1 019

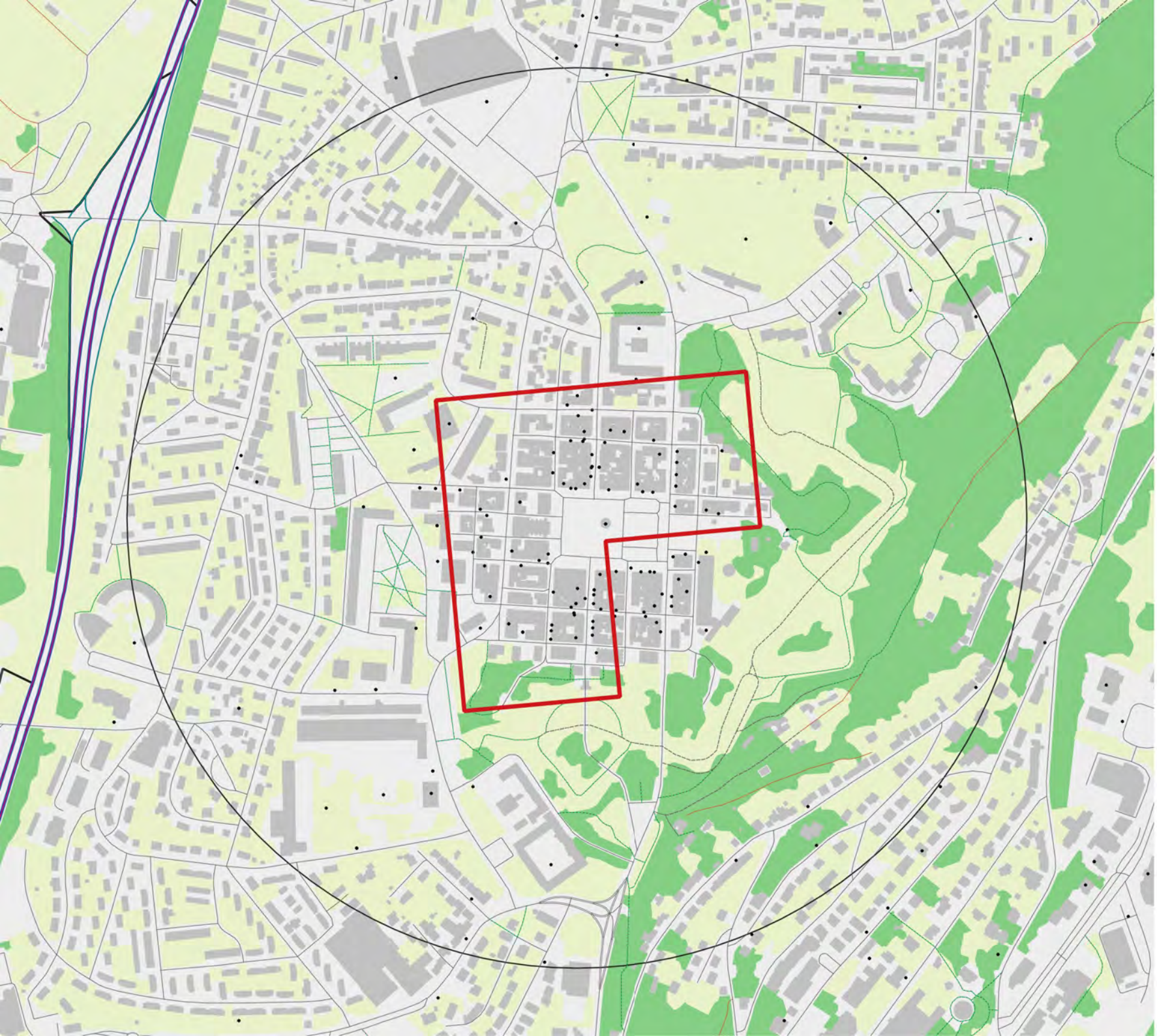

Nom : Longwy

Code insee : 54323

Statut : Commune simple

Identifiant ACV : ACV120

Population de la commune : 13 098

Popualtion du centre-ville : 770

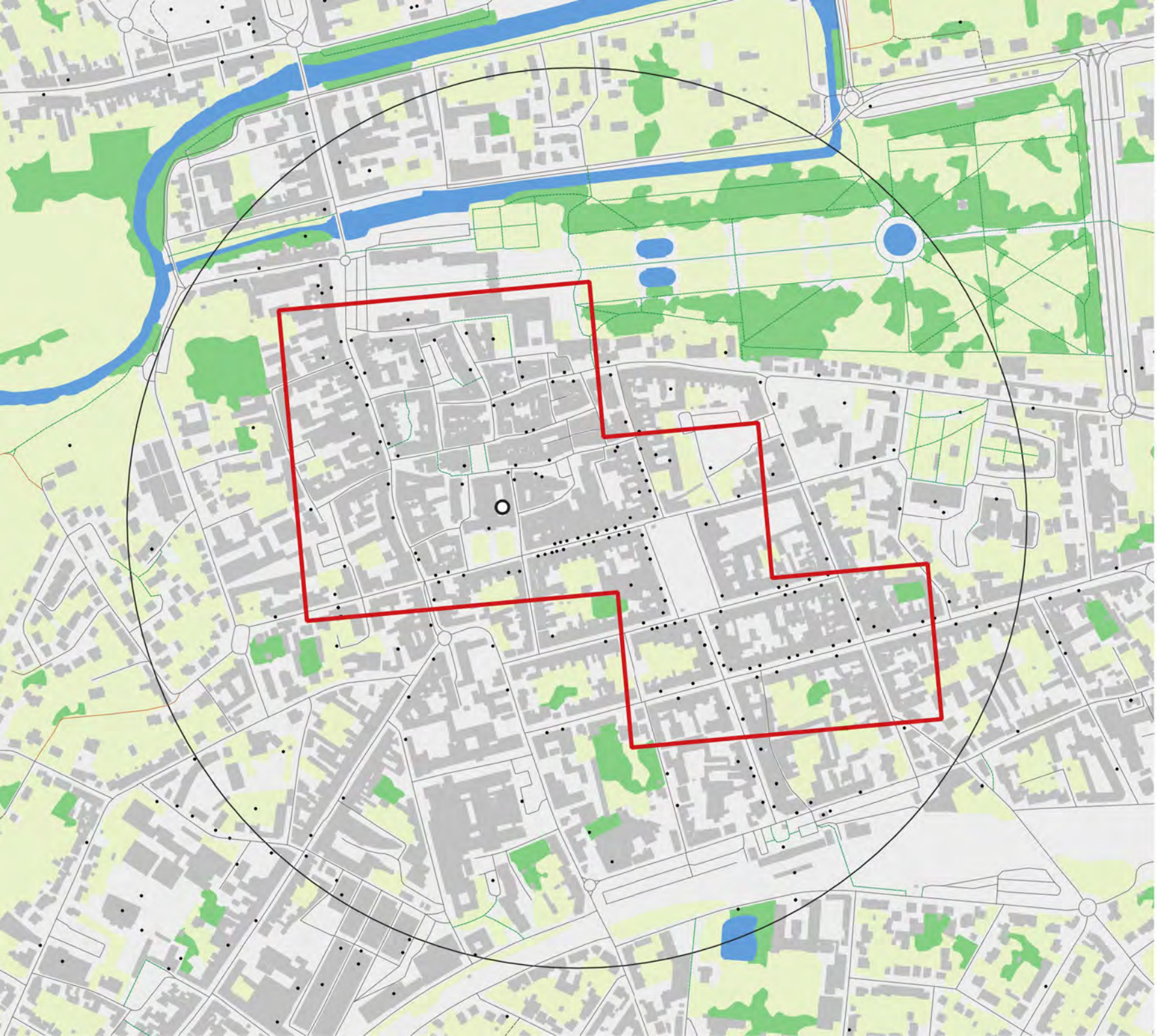

Nom : Lunéville

Code insee : 54329

Statut :
Sous-préfecture

Identifiant ACV : ACV126

Population de la commune : 17 036

Popualtion du centre-ville : 2 099

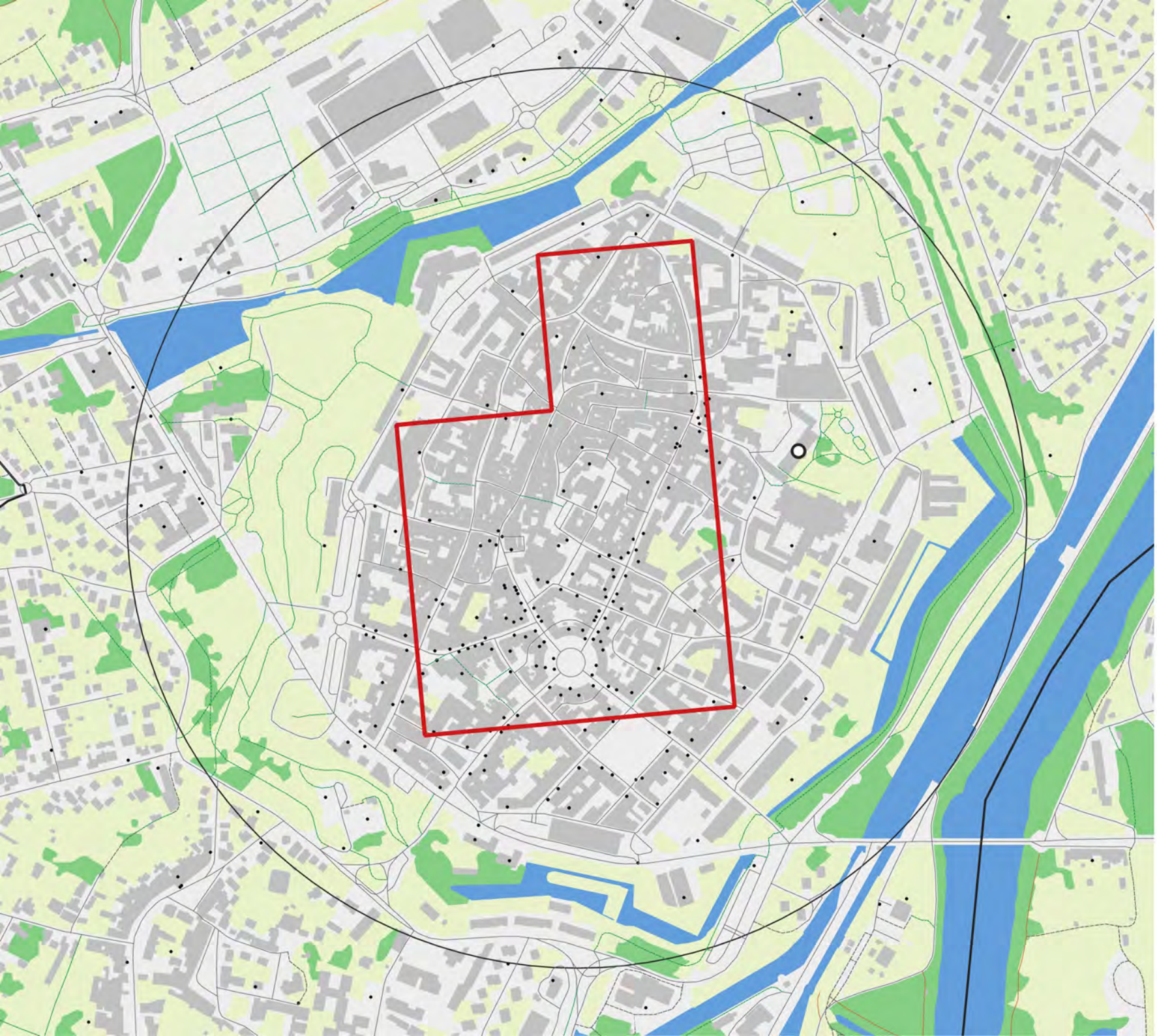

Nom : Toul

Code insee : 54528

Statut :
Sous-préfecture

Identifiant ACV : ACV203

Population de la commune : 14 527

Popualtion du centre-ville : 2 010

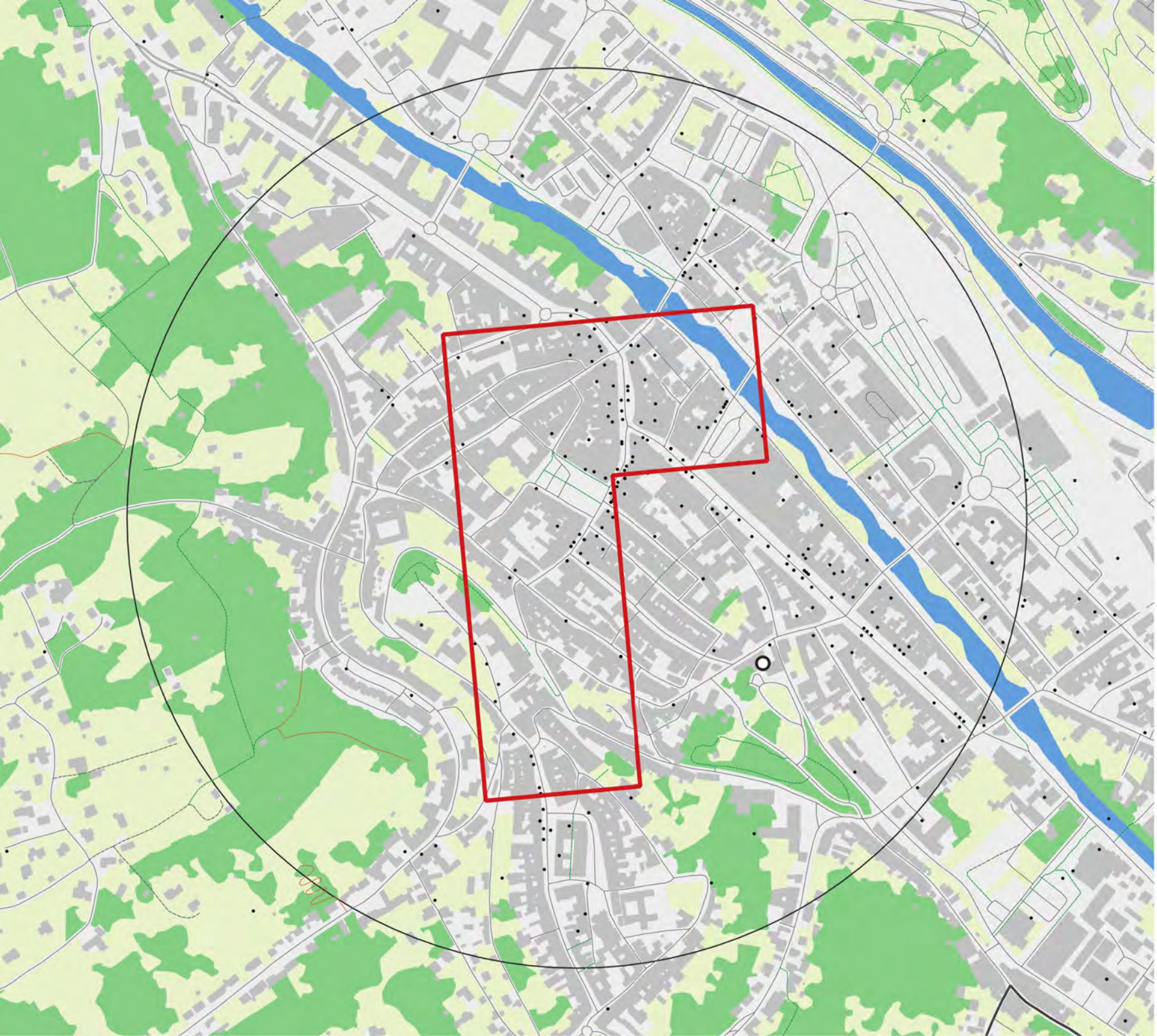

Nom : Bar-le-Duc

Code insee : 55029

Statut : Préfecture

Identifiant ACV : ACV022

Population de la commune : 12 845

Popualtion du centre-ville : 973

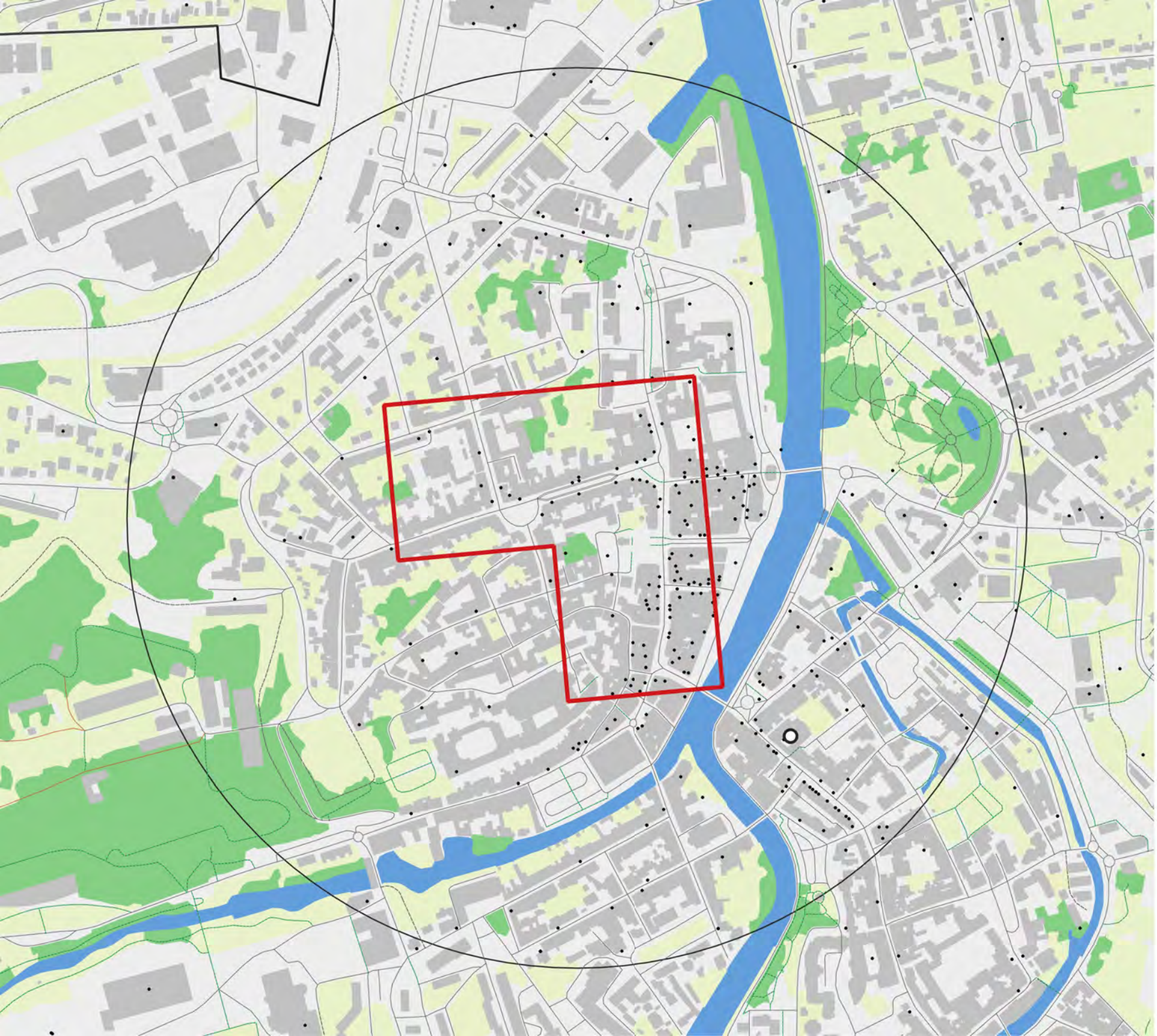

Nom : Verdun

Code insee : 55545

Statut :
Sous-préfecture

Identifiant ACV : ACV211

Population de la commune : 15 428

Popualtion du centre-ville : 711

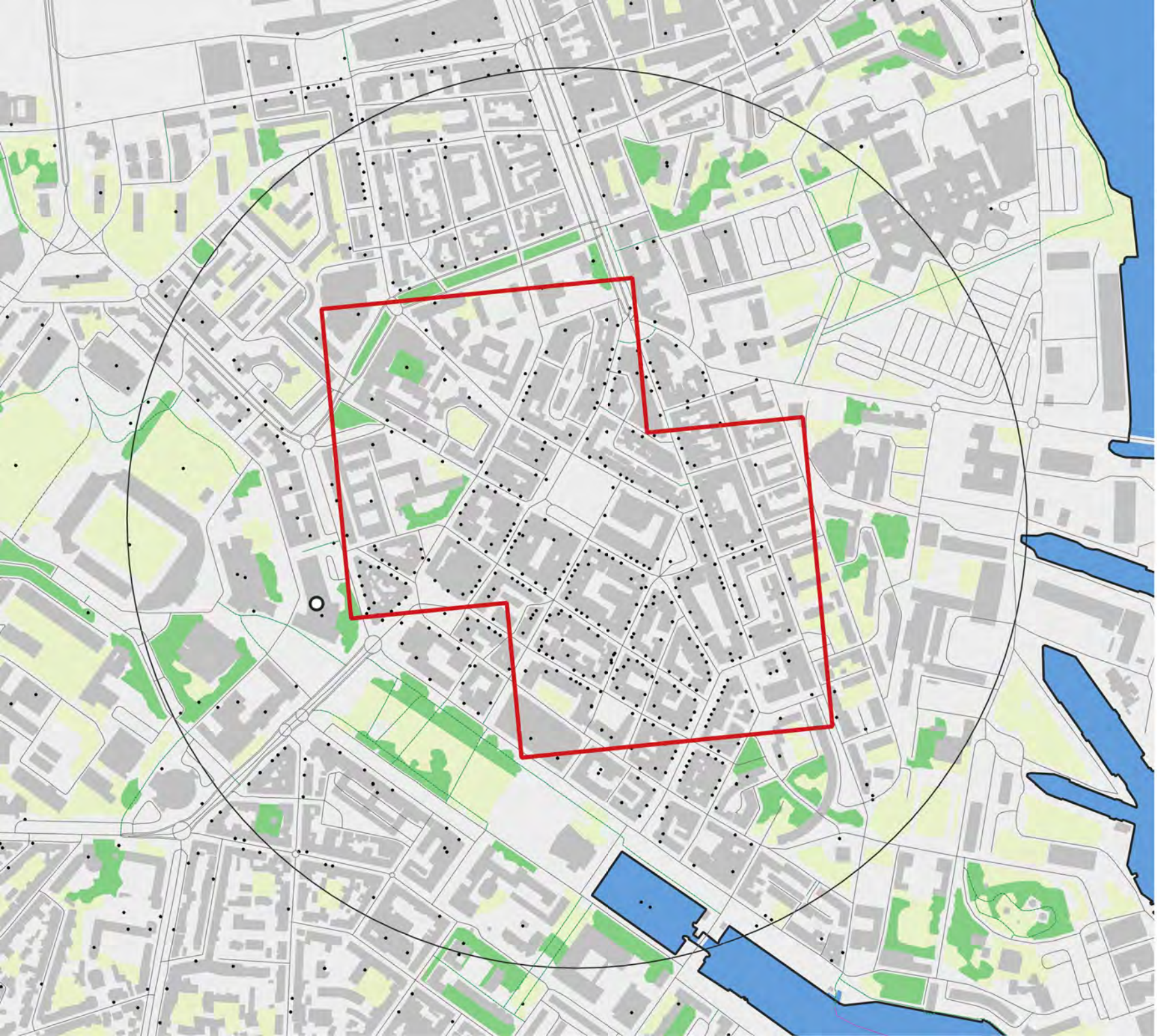

Nom : Lorient

Code insee : 56121

Statut :
Sous-préfecture

Identifiant ACV : ACV122

Population de la commune : 52 487

Popualtion du centre-ville : 2 456

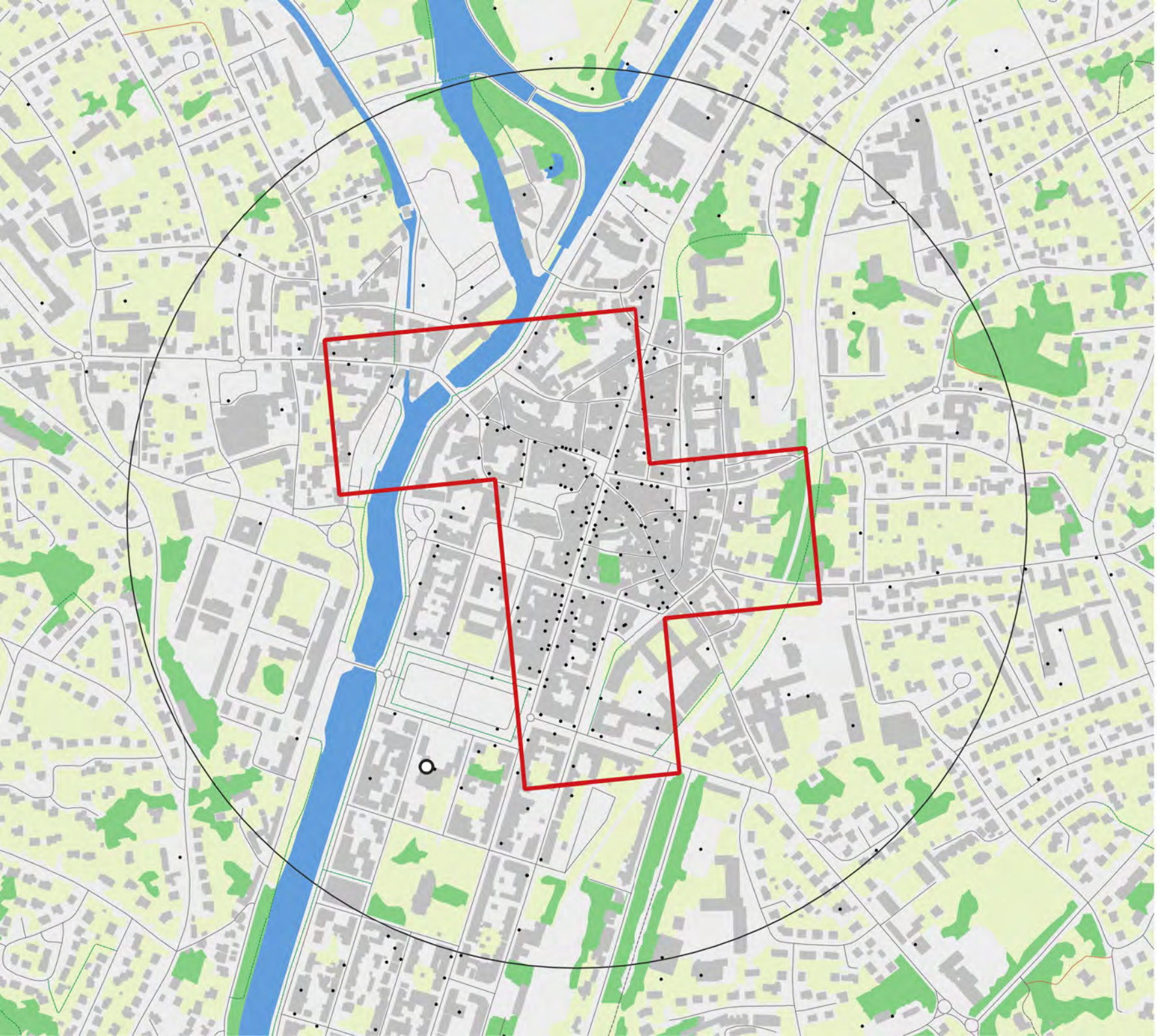

Nom : Pontivy

Code insee : 56178

Statut :
Sous-préfecture

Identifiant ACV : ACV160

Population de la commune : 12 558

Popualtion du centre-ville : 960

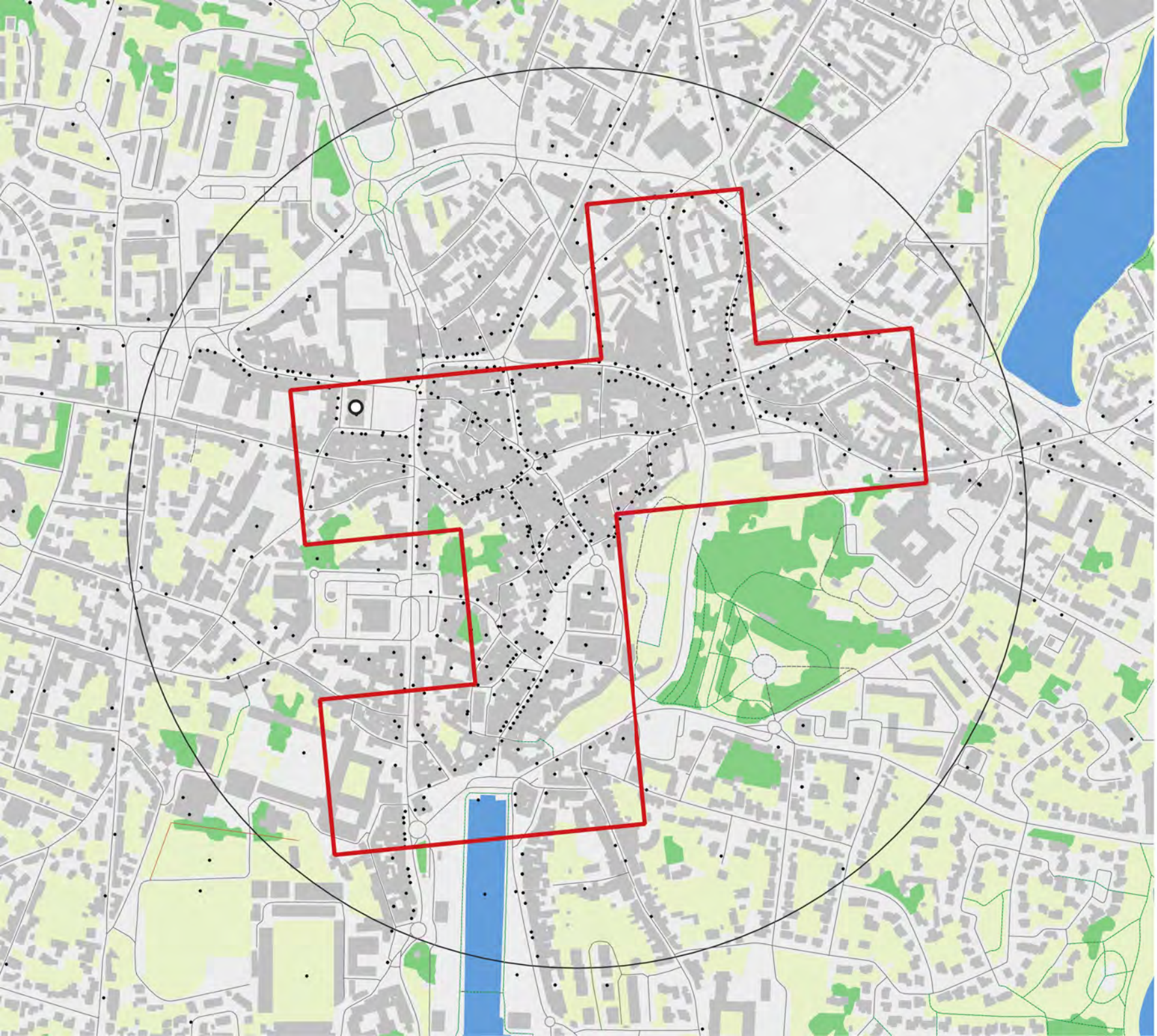

Nom : Vannes

Code insee : 56260

Statut : Préfecture

Identifiant ACV : ACV210

Population de la commune : 52 906

Popualtion du centre-ville : 2 463

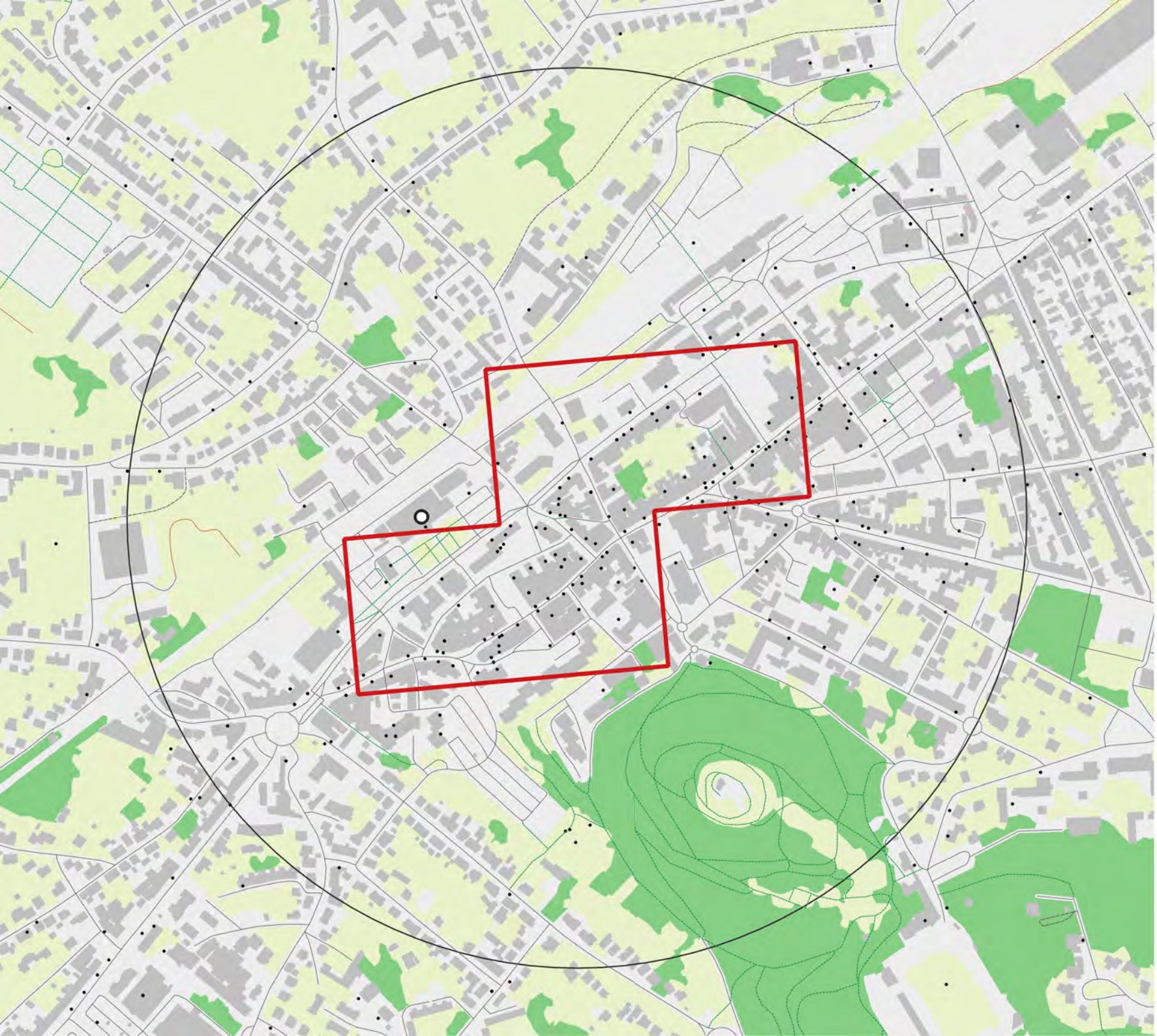

Nom : Forbach

Code insee : 57227

Statut :
Sous-préfecture

Identifiant ACV : ACV092

Population de la commune : 19 119

Popualtion du centre-ville : 935

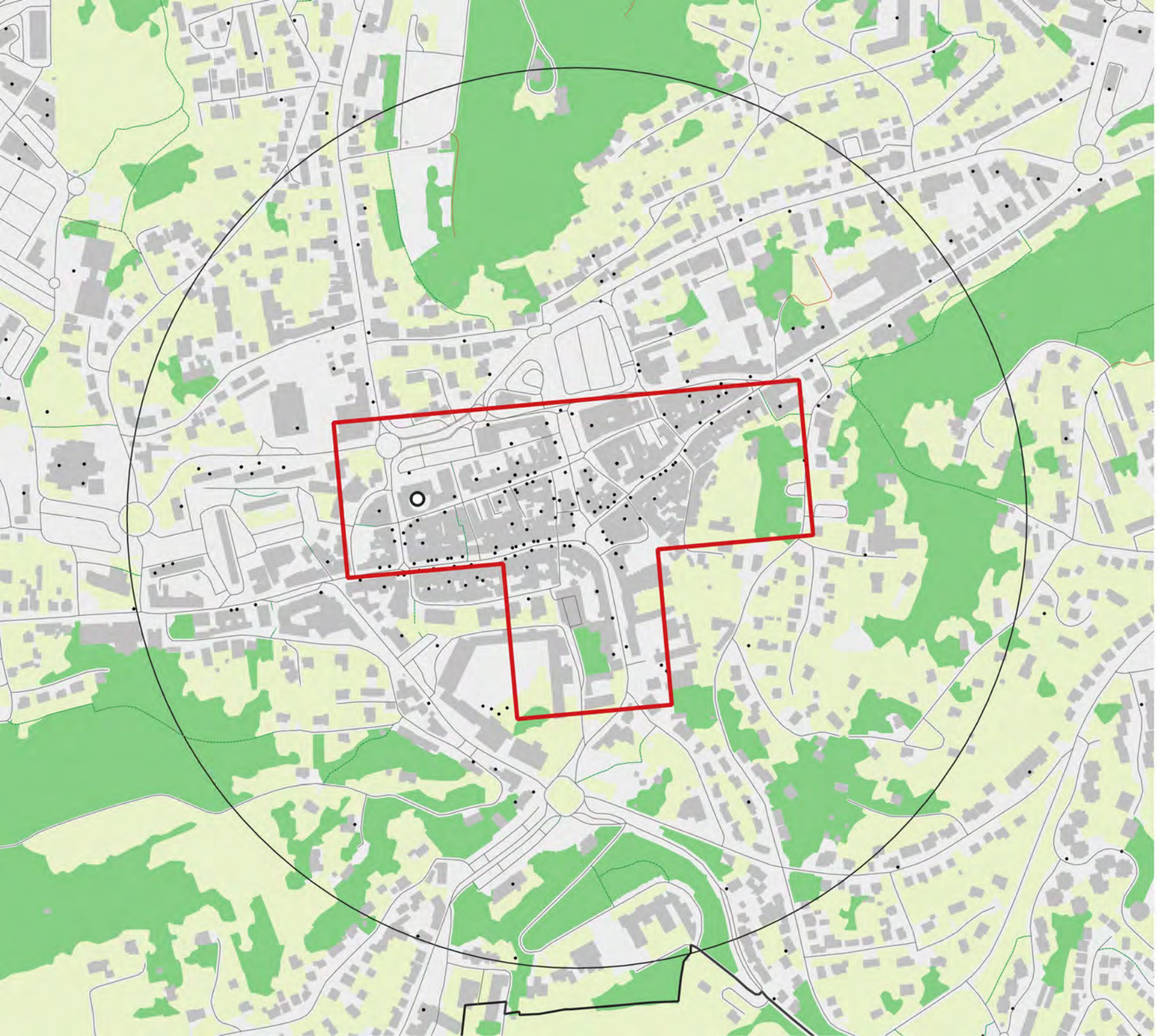

Nom : Saint-Avold

Code insee : 57606

Statut : Commune simple

Identifiant ACV : ACV174

Population de la commune : 14 190

Popualtion du centre-ville : 723

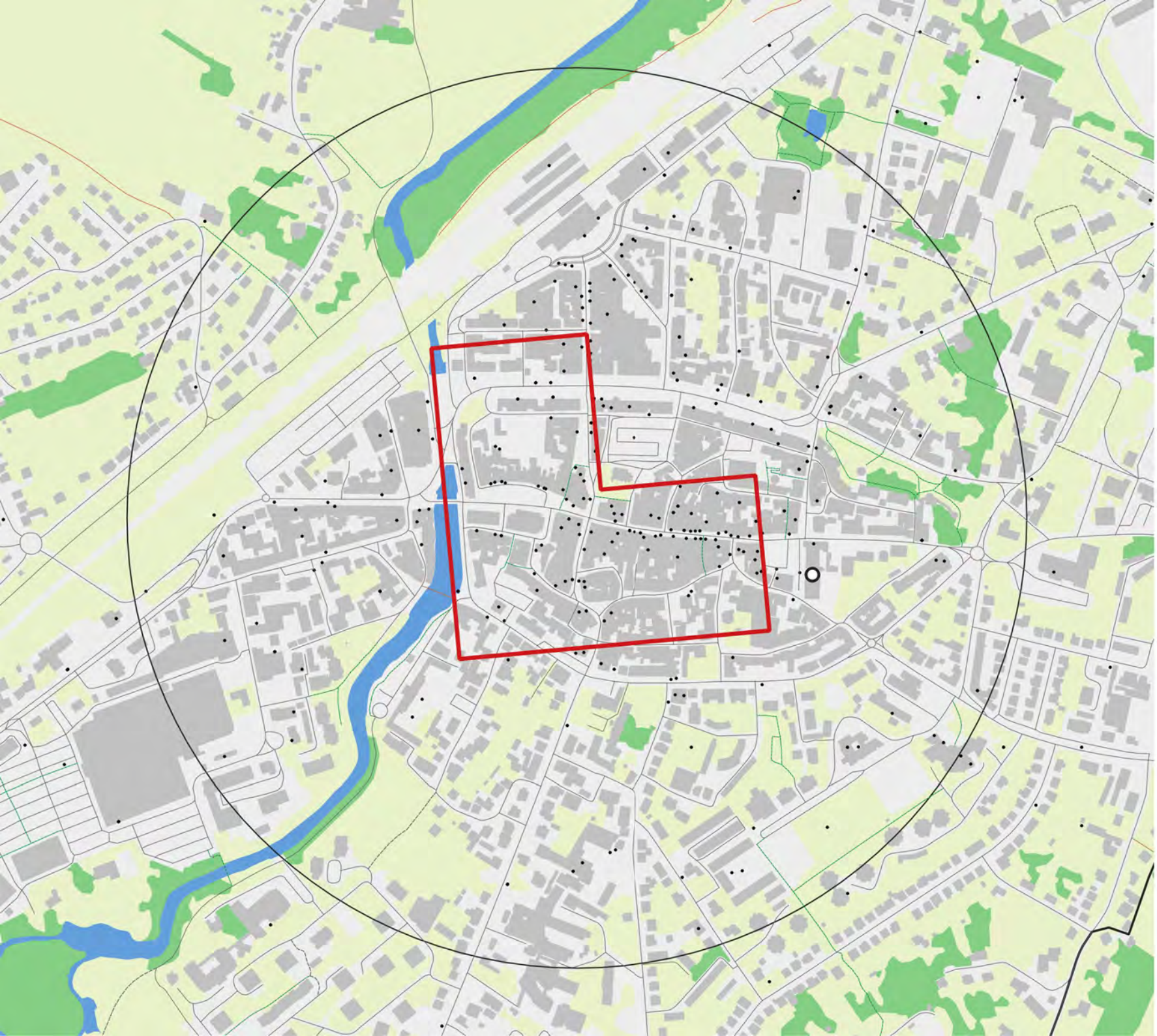

Nom : Sarrebourg

Code insee : 57630

Statut :
Sous-préfecture

Identifiant ACV : ACV188

Population de la commune : 10 804

Popualtion du centre-ville : 847

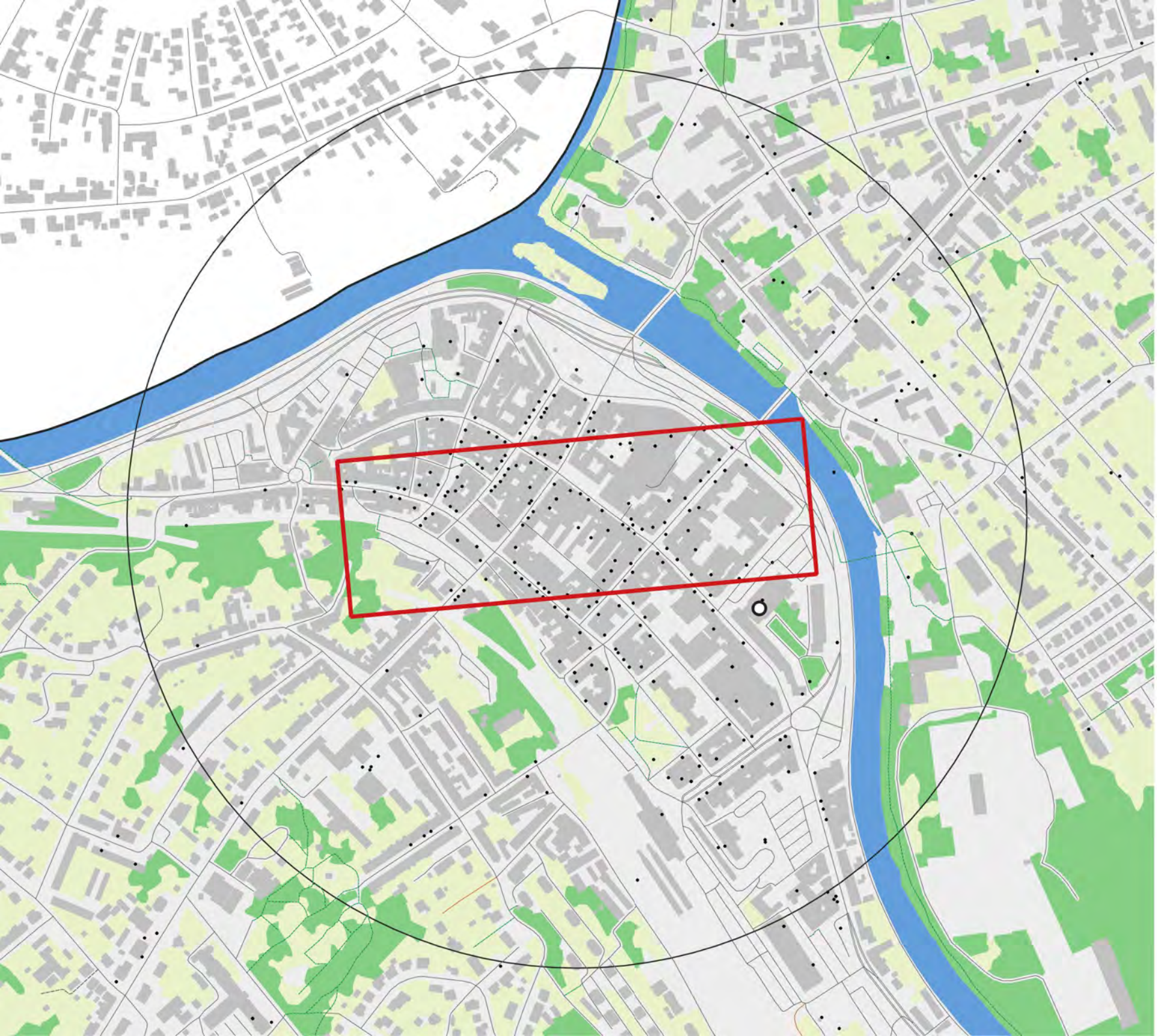

Nom : Sarreguemines

Code insee : 57631

Statut :
Sous-préfecture

Identifiant ACV : ACV189

Population de la commune : 19 629

Popualtion du centre-ville : 580

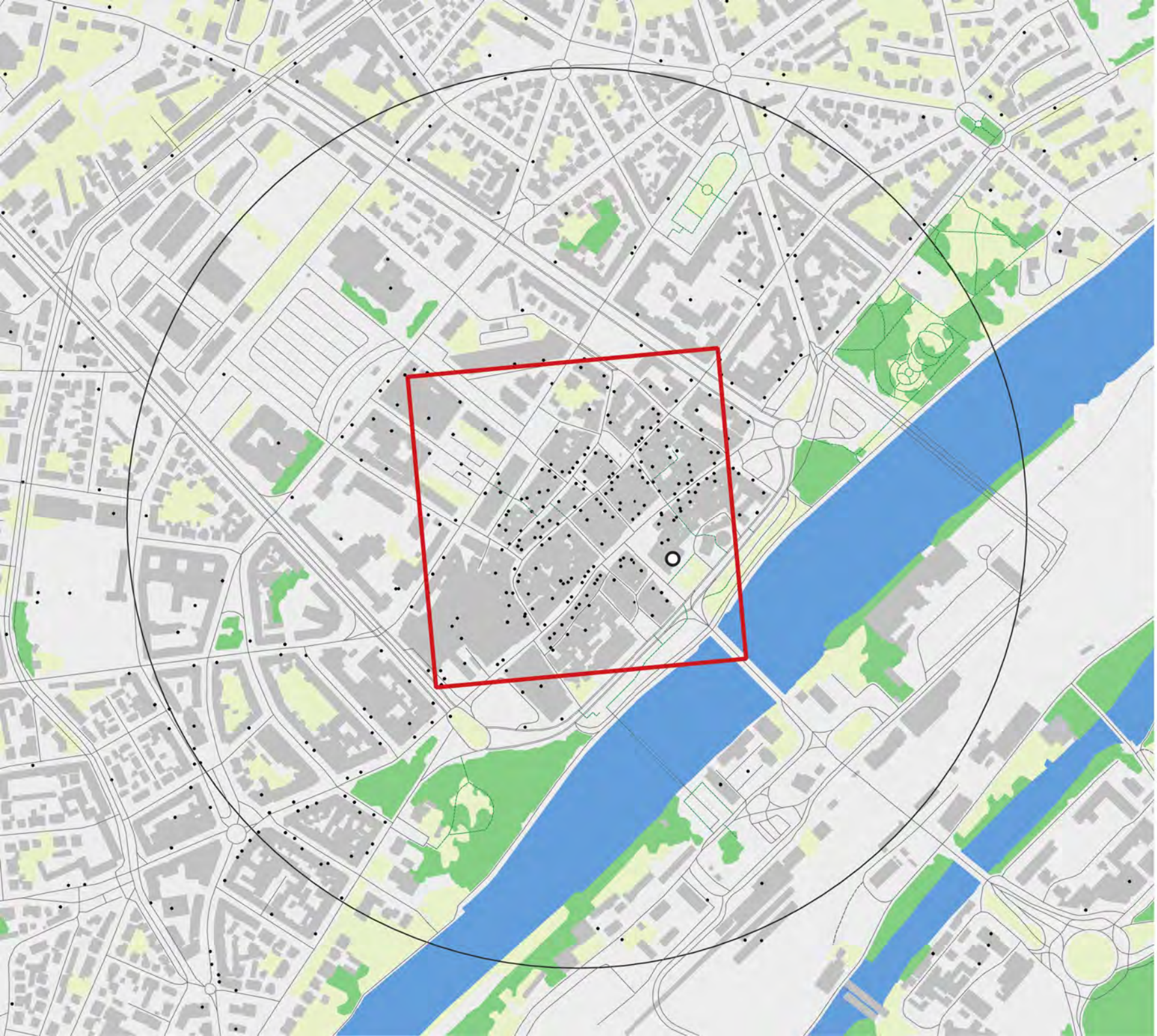

Nom : Thionville

Code insee : 57672

Statut :
Sous-préfecture

Identifiant ACV : ACV202

Population de la commune : 38 529

Popualtion du centre-ville : 1366



Nom :
Cosne-Cours-sur-Loire

Code insee : 58086

Statut :
Sous-préfecture

Identifiant ACV : ACV067

Population de la commune : 9 307

Popualtion du centre-ville : 483

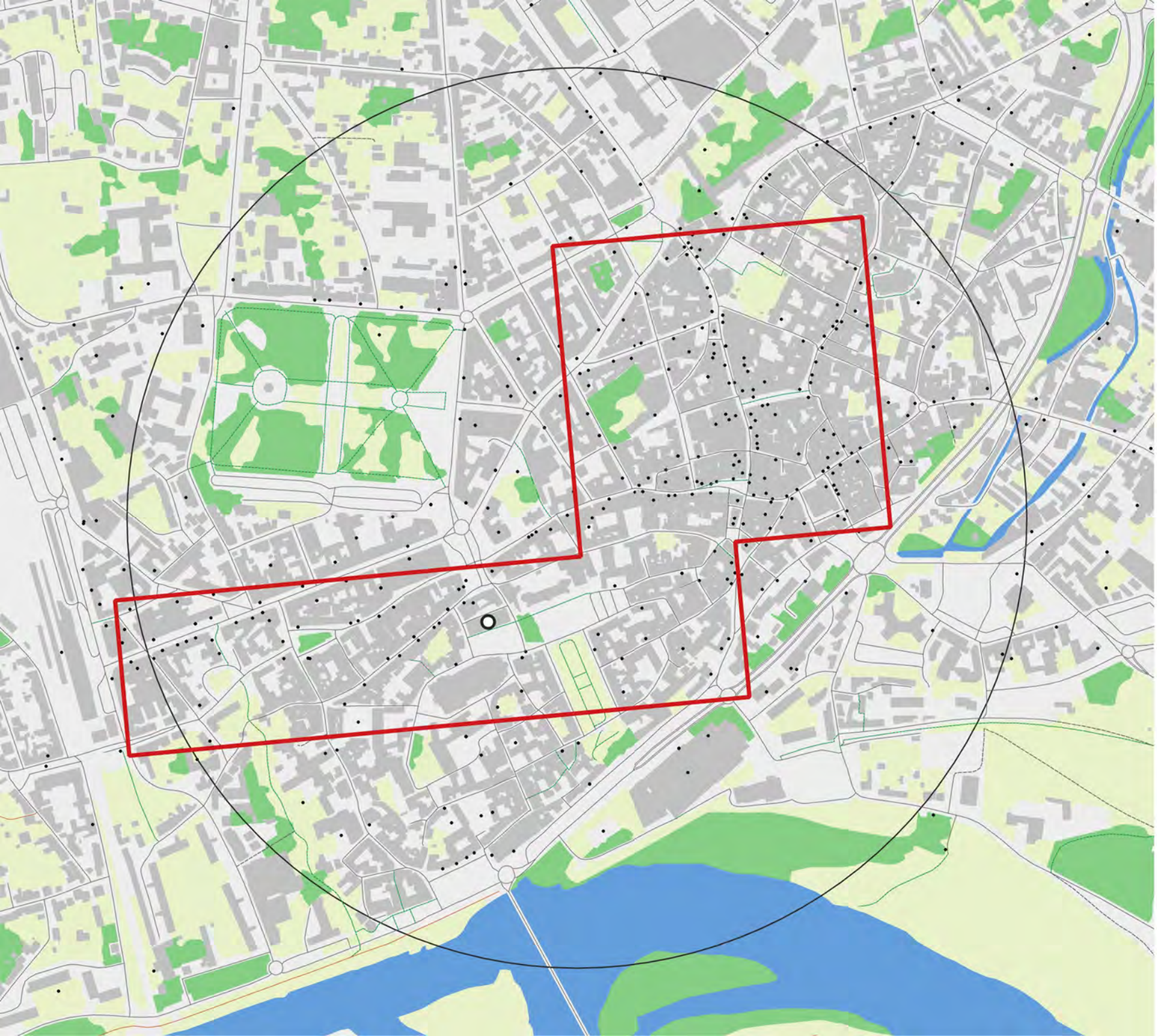

Nom : Nevers

Code insee : 58194

Statut : Préfecture

Identifiant ACV : ACV149

Population de la commune : 29 652

Popualtion du centre-ville : 1925

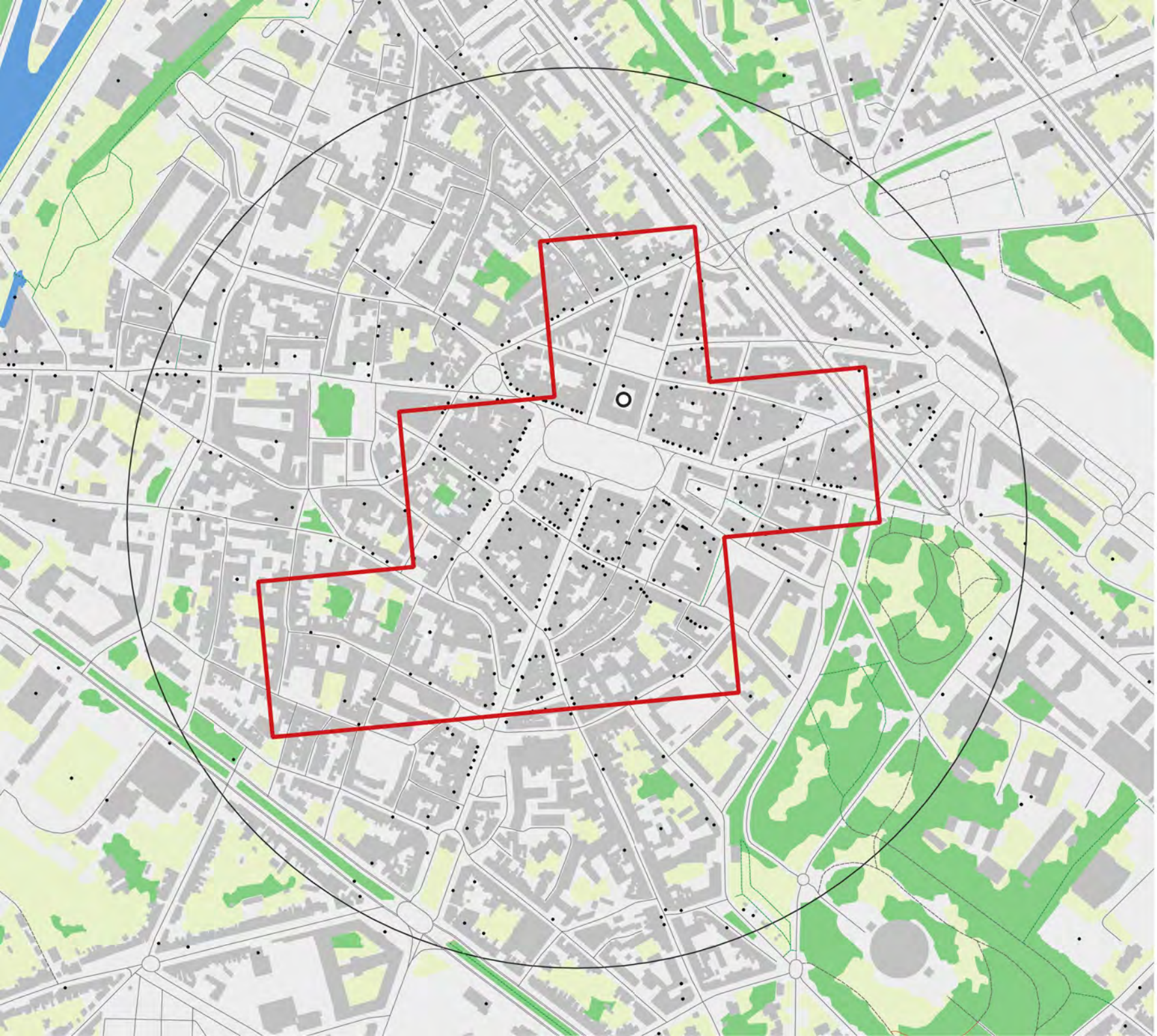

Nom : Cambrai

Code insee : 59122

Statut :
Sous-préfecture

Identifiant ACV : ACV044

Population de la commune : 29 809

Popualtion du centre-ville : 1858

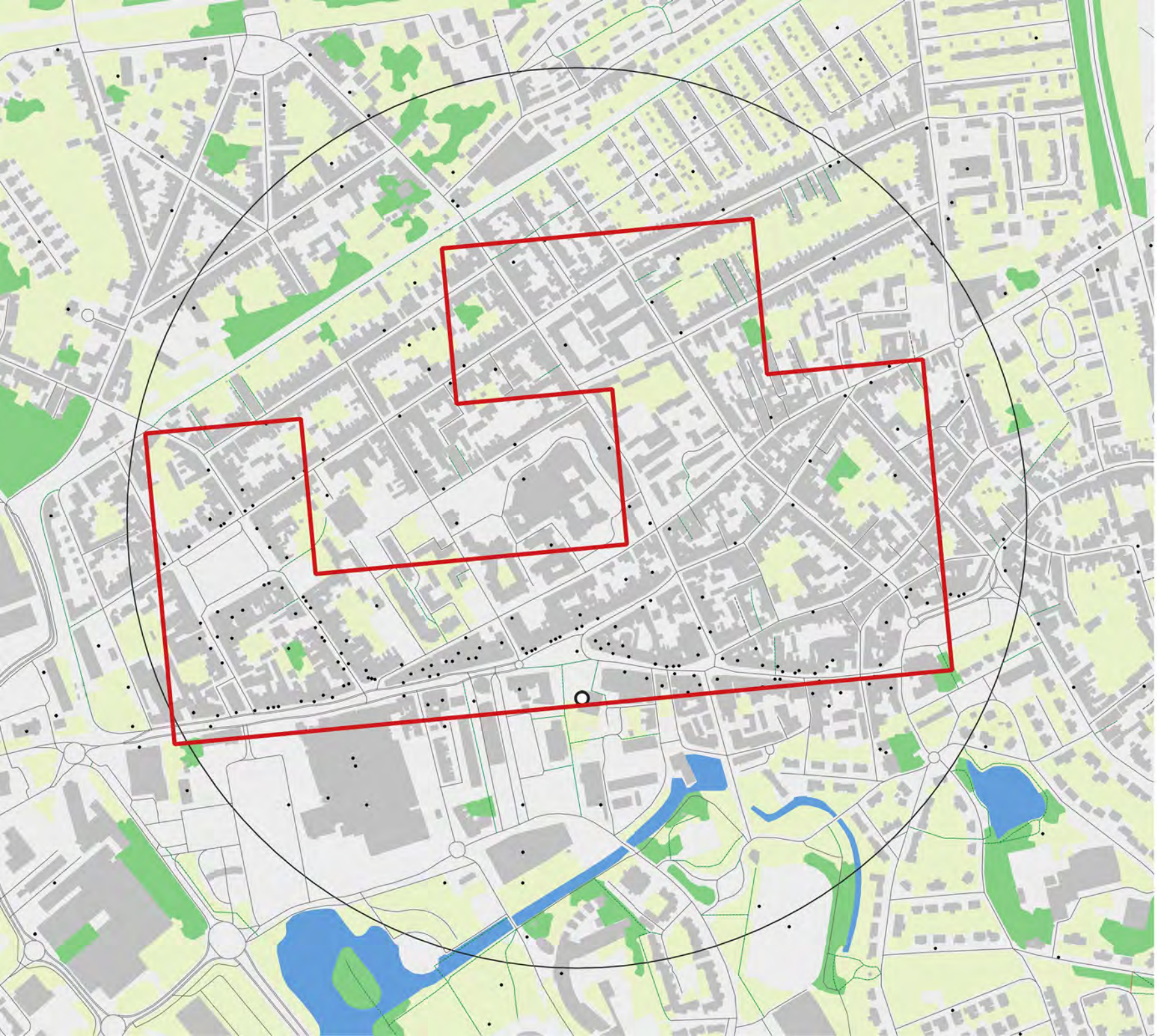

Nom : Denain

Code insee : 59172

Statut : Commune simple

Identifiant ACV : ACV072

Population de la commune : 18 219

Popualtion du centre-ville : 2 456

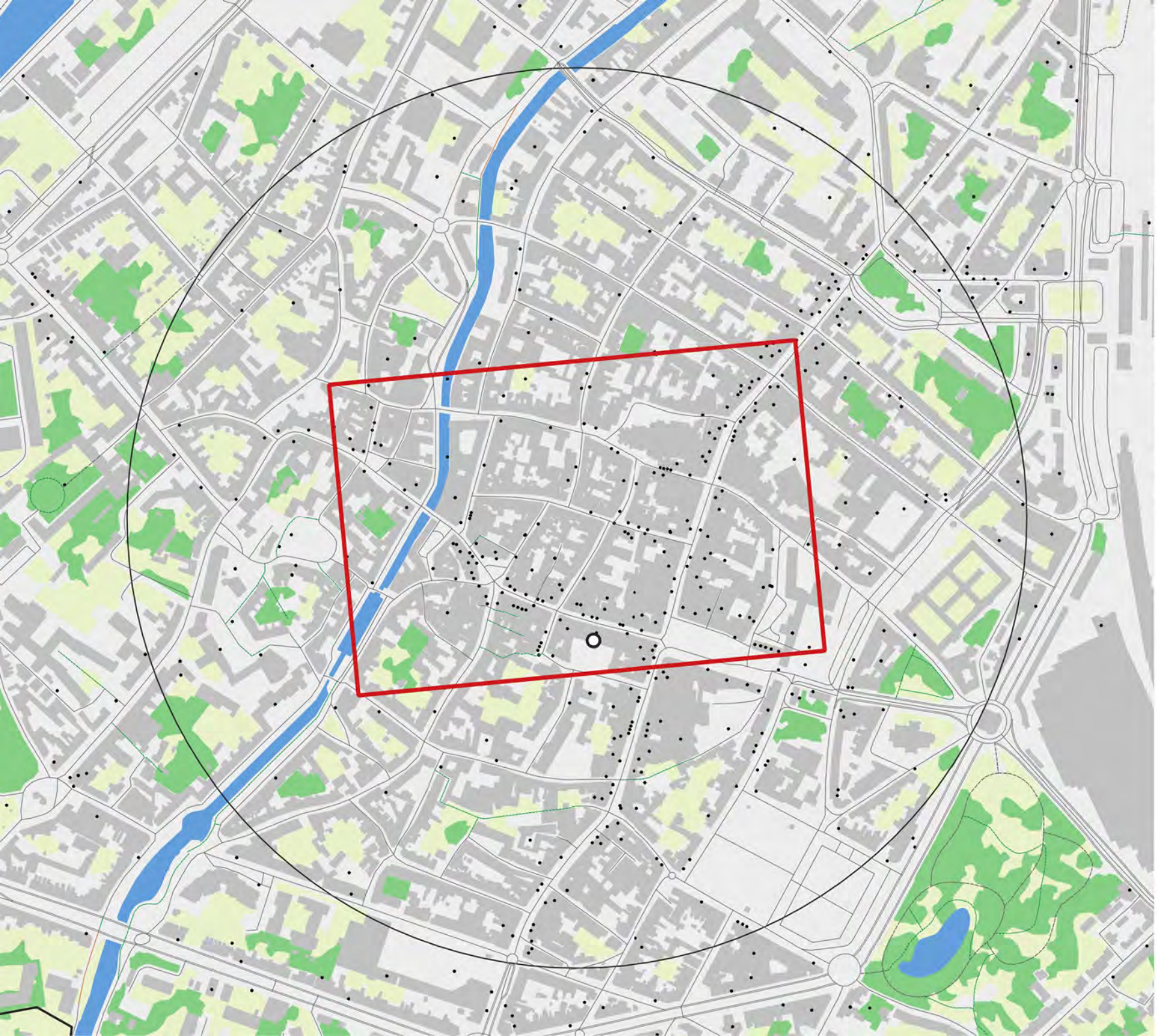

Nom : Douai

Code insee : 59178

Statut :
Sous-préfecture

Identifiant ACV : ACV076

Population de la commune : 37 357

Popualtion du centre-ville : 1459

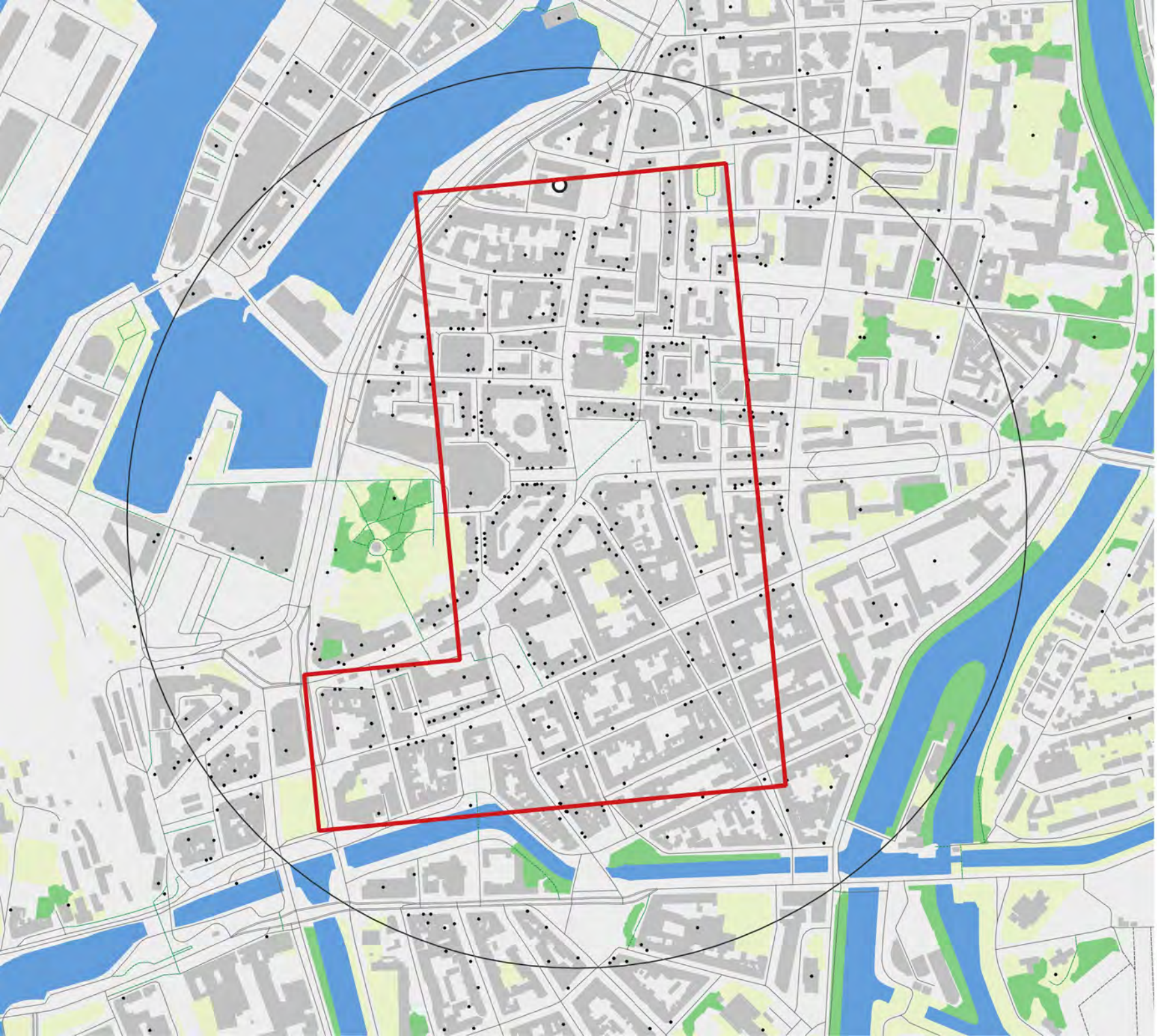

Nom : Dunkerque

Code insee : 59183

Statut :
Sous-préfecture

Identifiant ACV : ACV079

Population de la commune : 82 210

Popualtion du centre-ville : 3 170

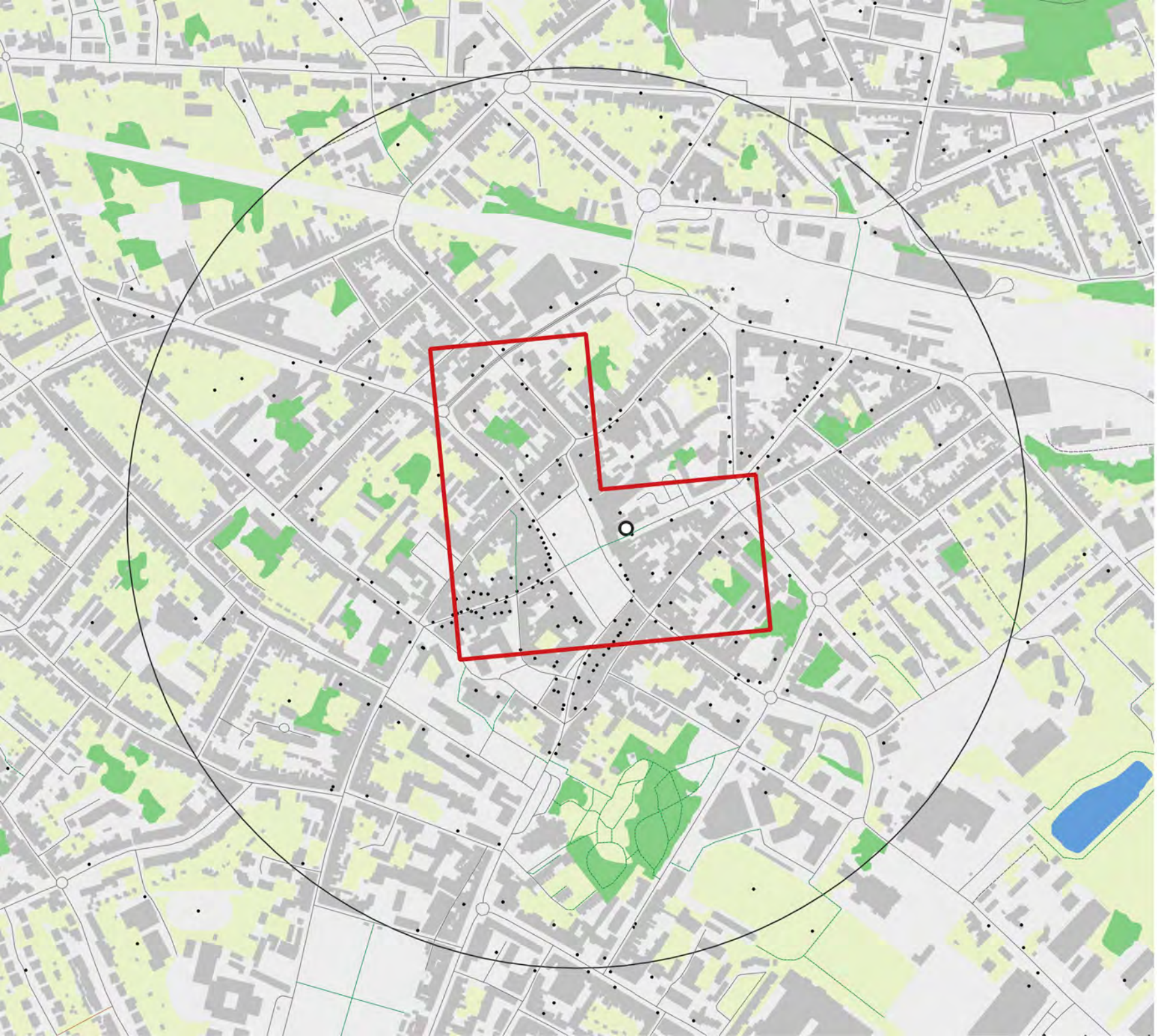

Nom : Hazebrouck

Code insee : 59295

Statut : Commune simple

Identifiant ACV : ACV225

Population de la commune : 21 110

Popualtion du centre-ville : 617

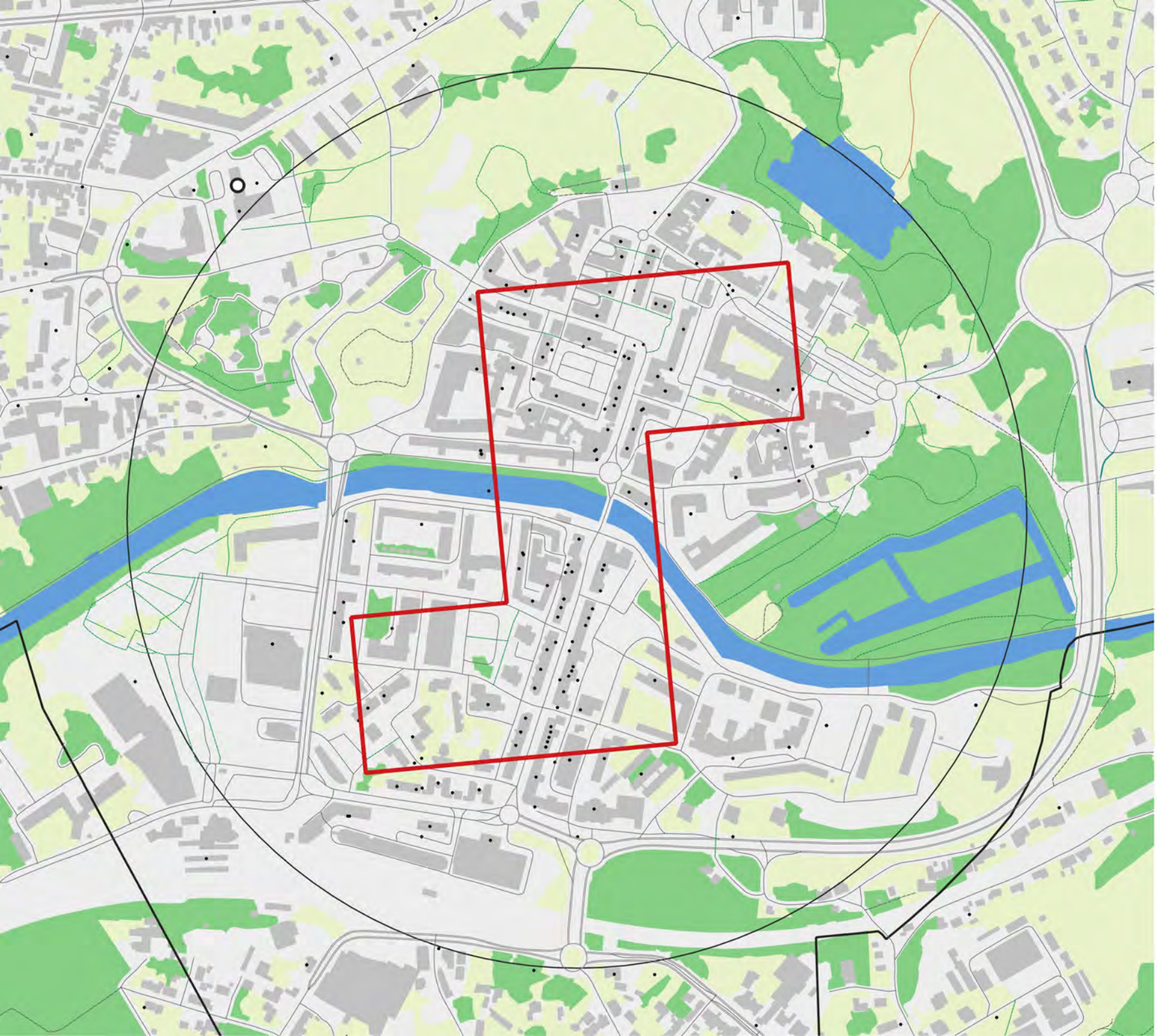

Nom : Maubeuge

Code insee : 59392

Statut : Commune simple

Identifiant ACV : ACV131

Population de la commune : 27 024

Popualtion du centre-ville : 1171

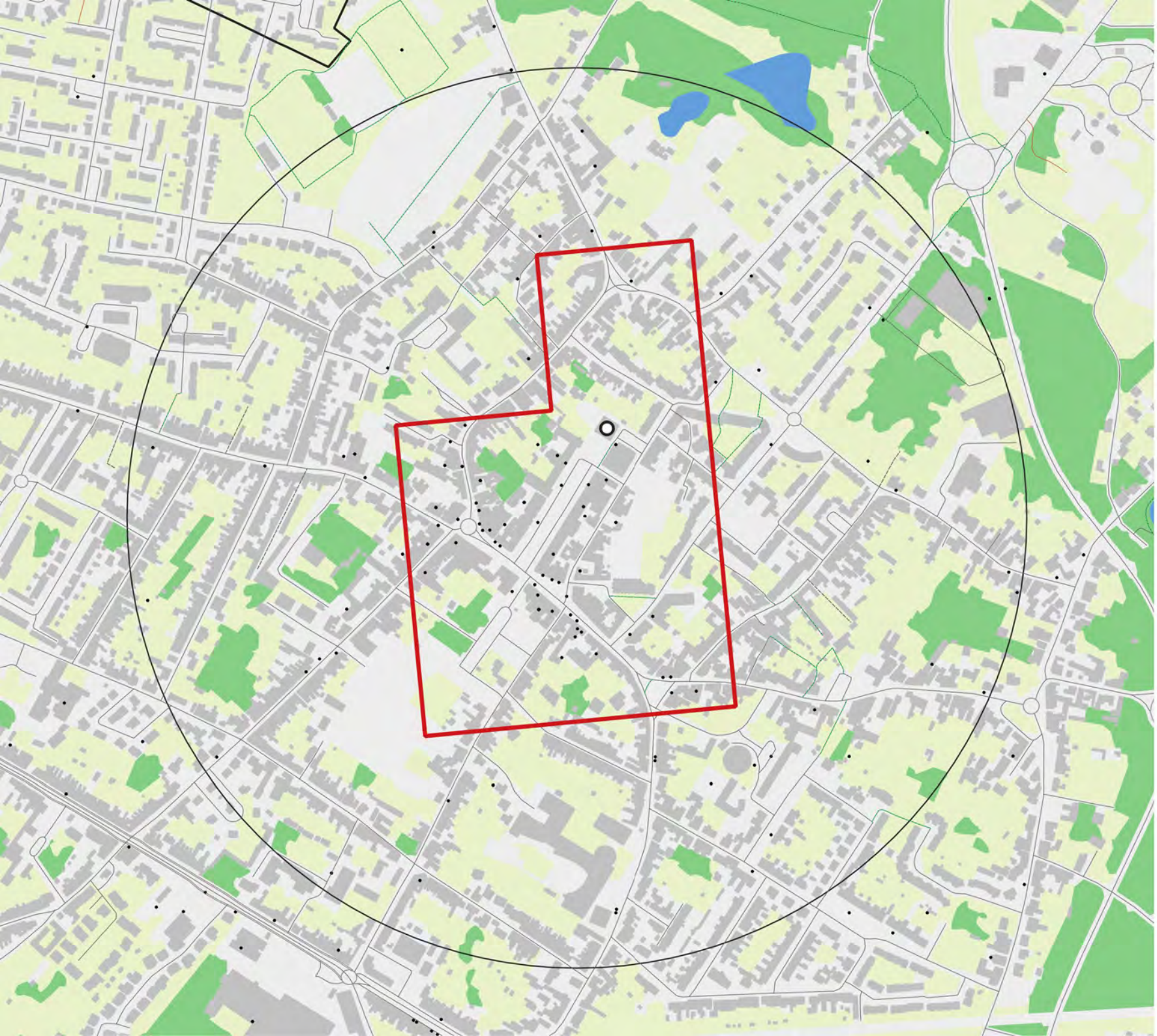

Nom : Sin-le-Noble

Code insee : 59569

Statut : Commune simple

Identifiant ACV : ACV229

Population de la commune : 15 481

Popualtion du centre-ville : 764

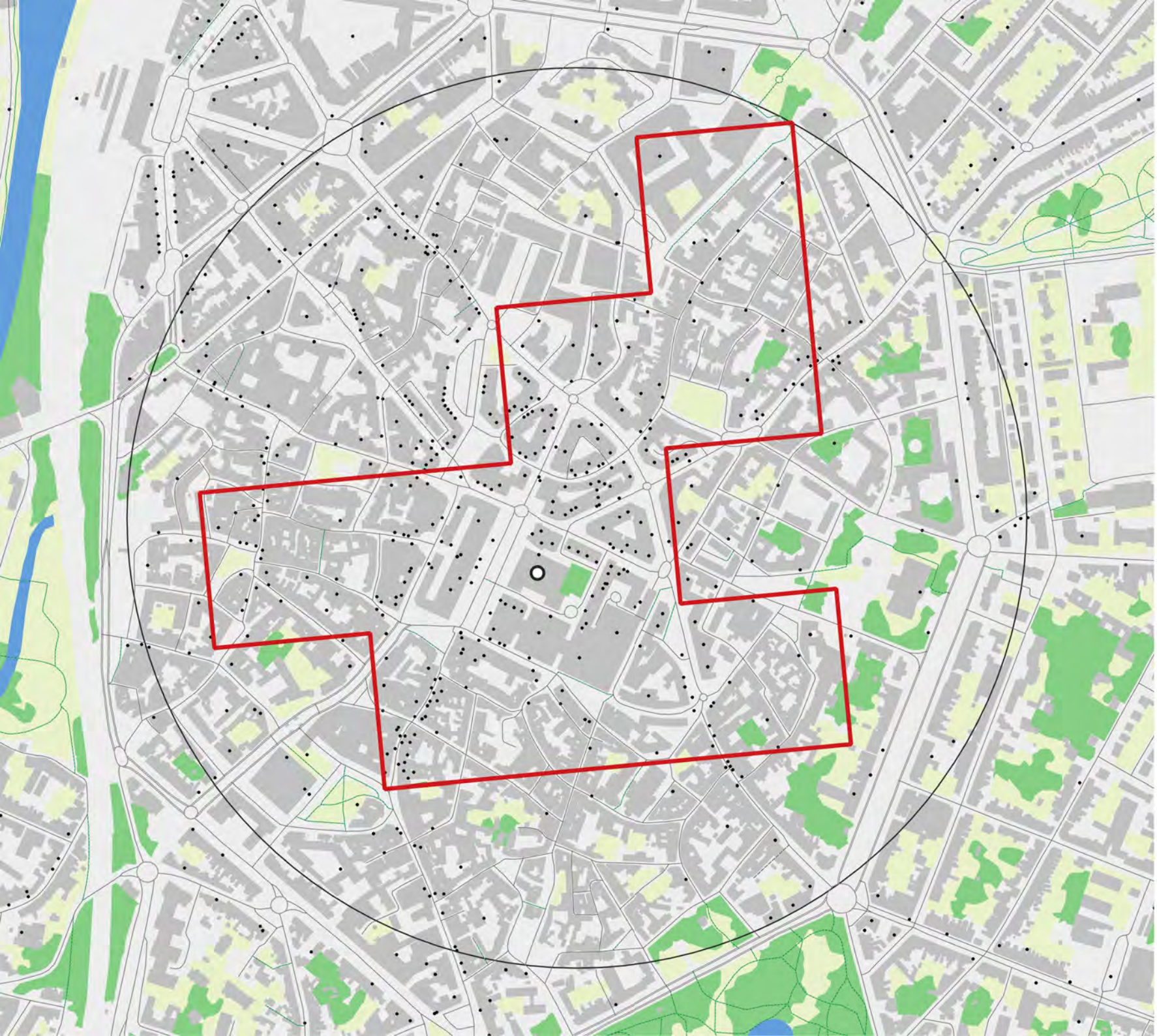

Nom : Valenciennes

Code insee : 59606

Statut :
Sous-préfecture

Identifiant ACV : ACV208

Population de la commune : 37 023

Popualtion du centre-ville : 2 763

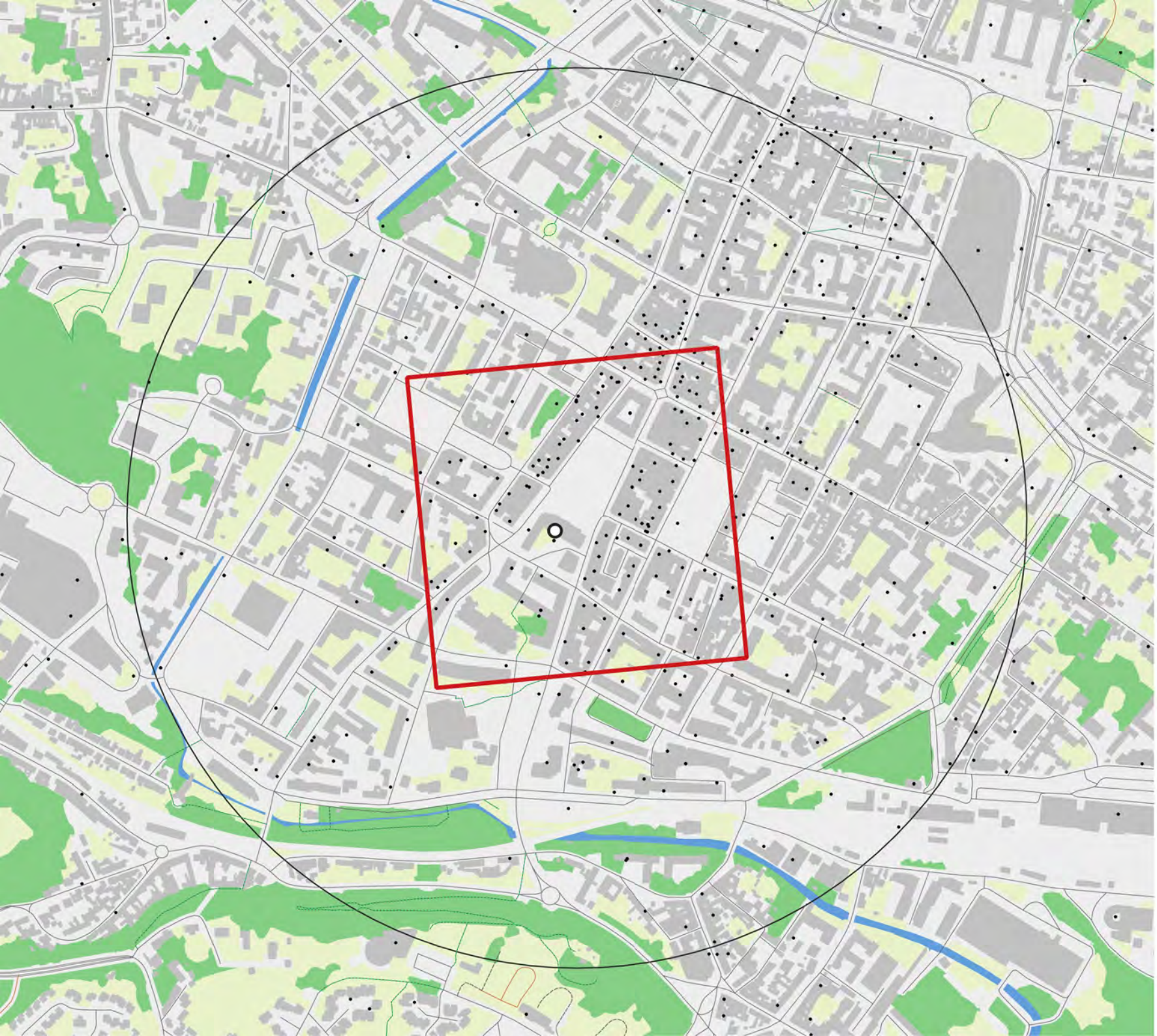

Nom : Beauvais

Code insee : 60057

Statut : Préfecture

Identifiant ACV : ACV027

Population de la commune : 50 842

Popualtion du centre-ville : 1074

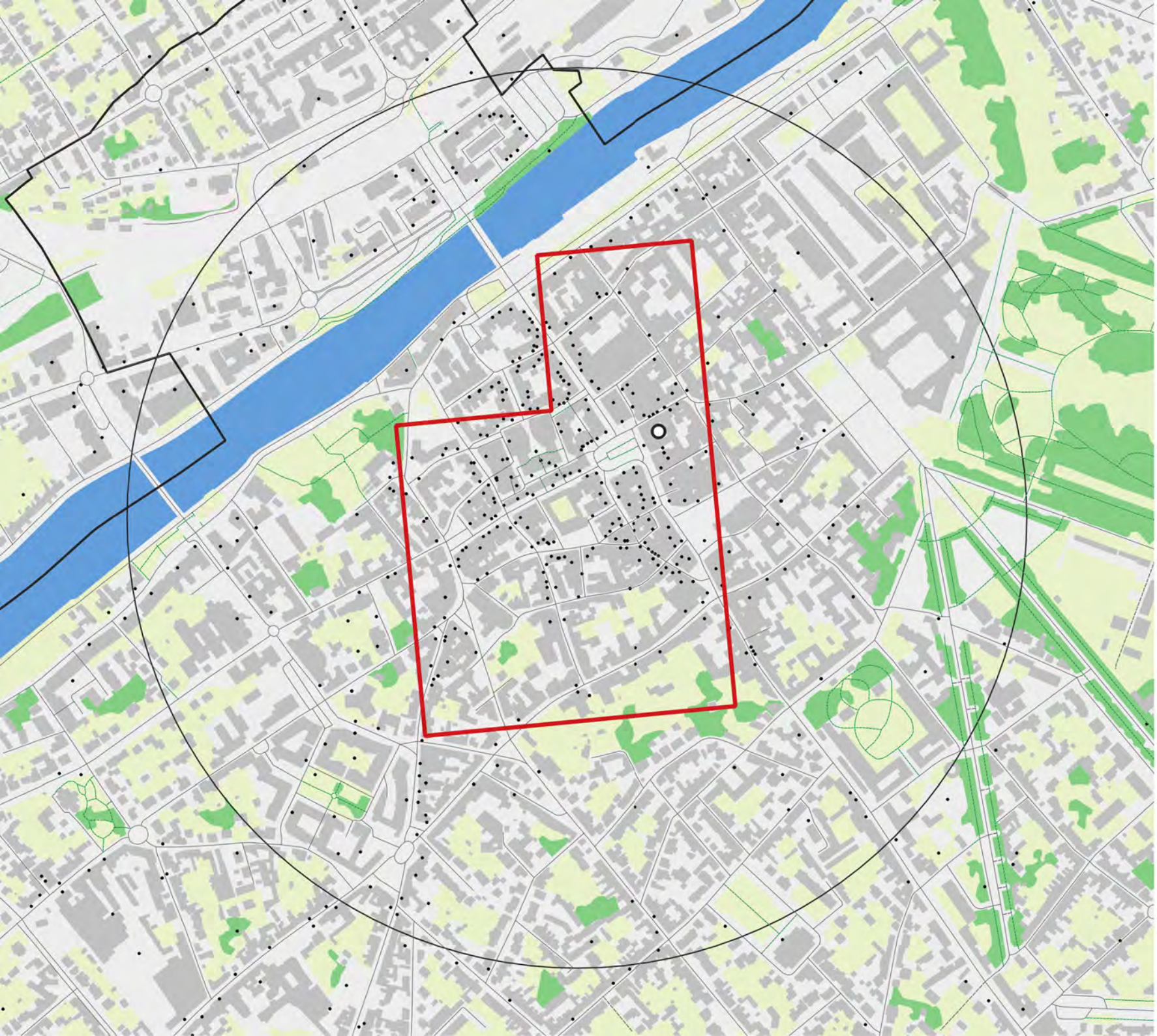

Nom : Compiègne

Code insee : 60159

Statut :
Sous-préfecture

Identifiant ACV : ACV065

Population de la commune : 35 512

Popualtion du centre-ville : 1 423

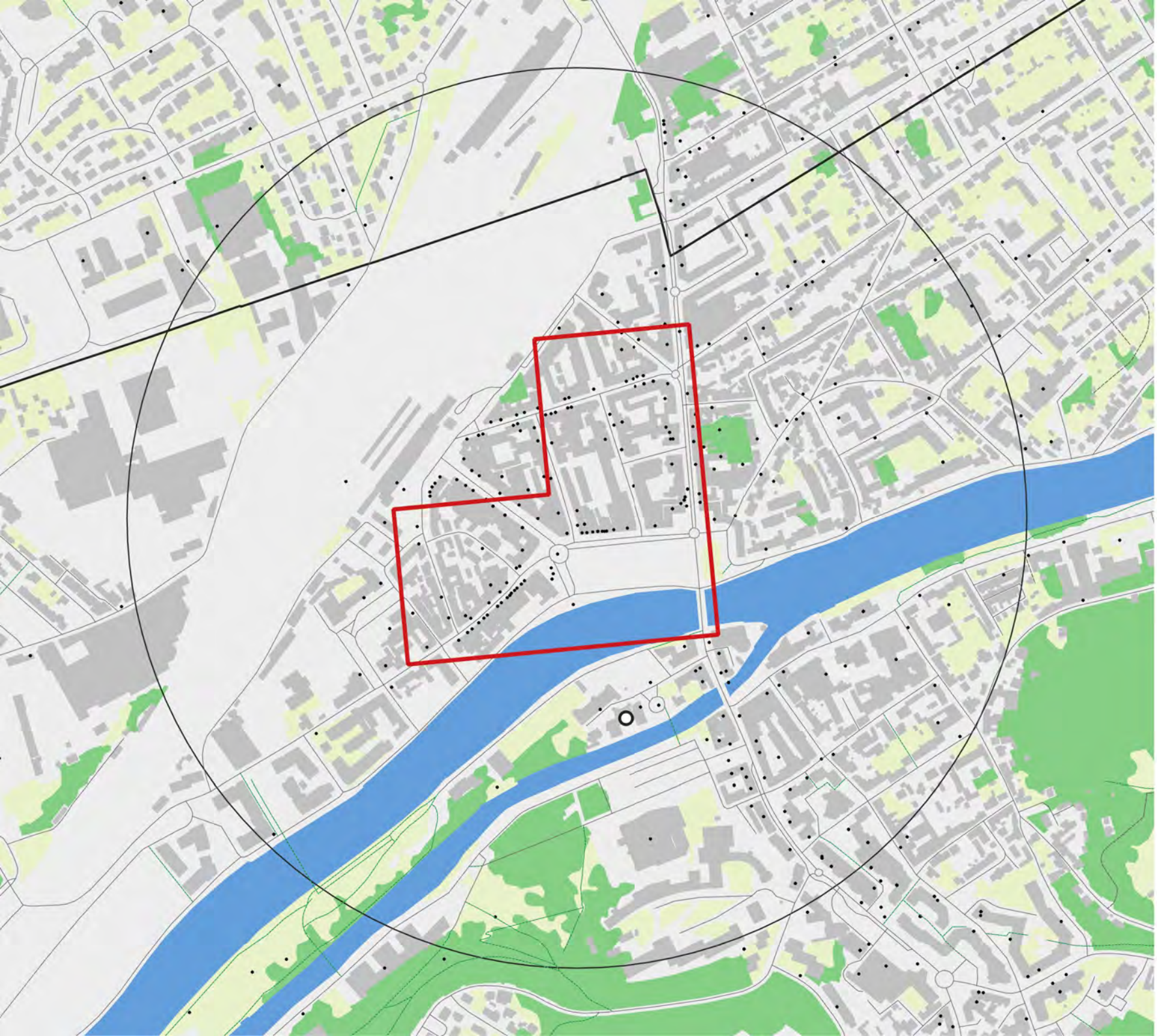

Nom : Creil

Code insee : 60175

Statut : Commune simple

Identifiant ACV : ACV069

Population de la commune : 30 548

Popualtion du centre-ville : 1 278

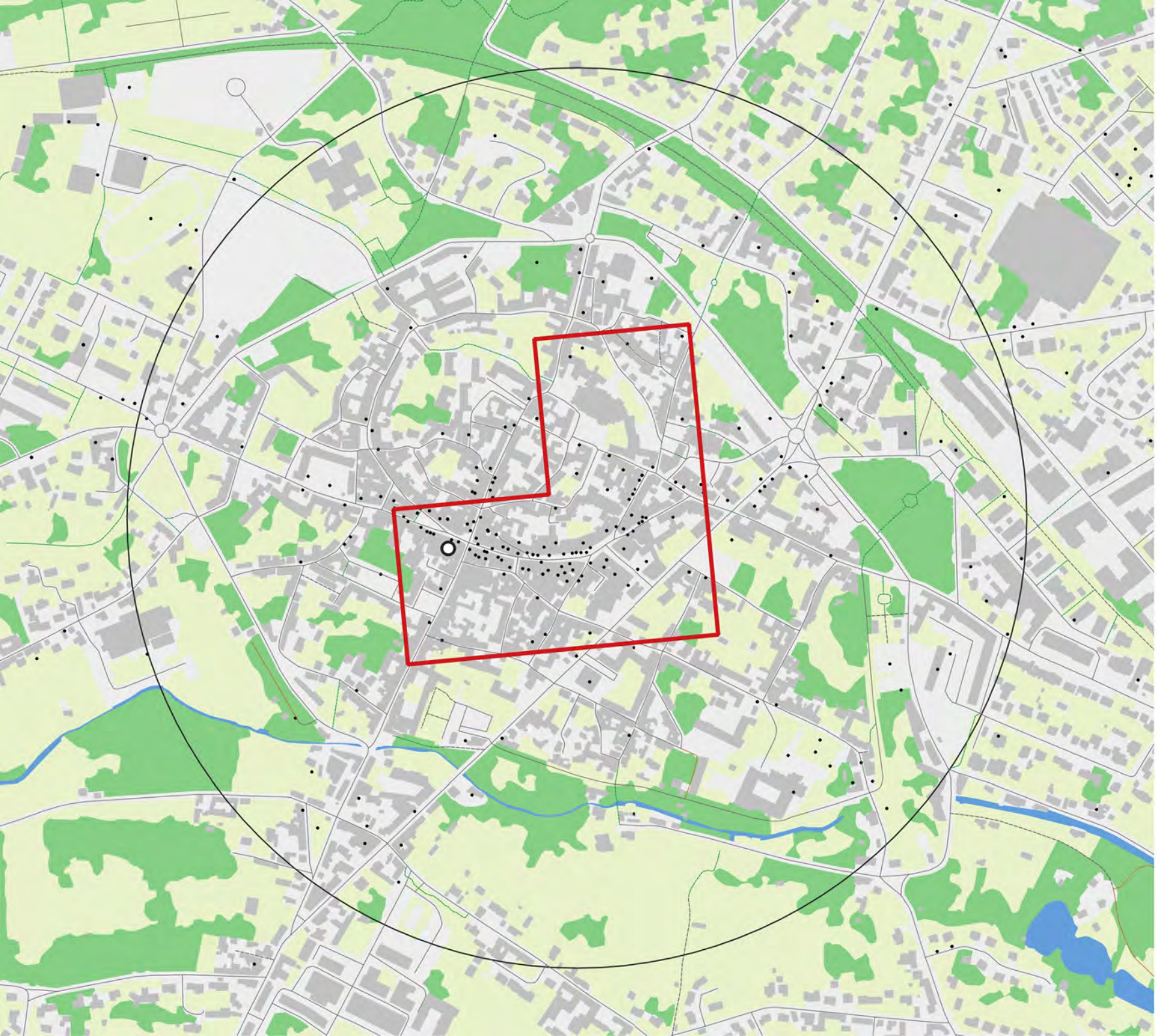

Nom : Senlis

Code insee : 60612

Statut :
Sous-préfecture

Identifiant ACV : ACV194

Population de la commune : 14 994

Popualtion du centre-ville : 855

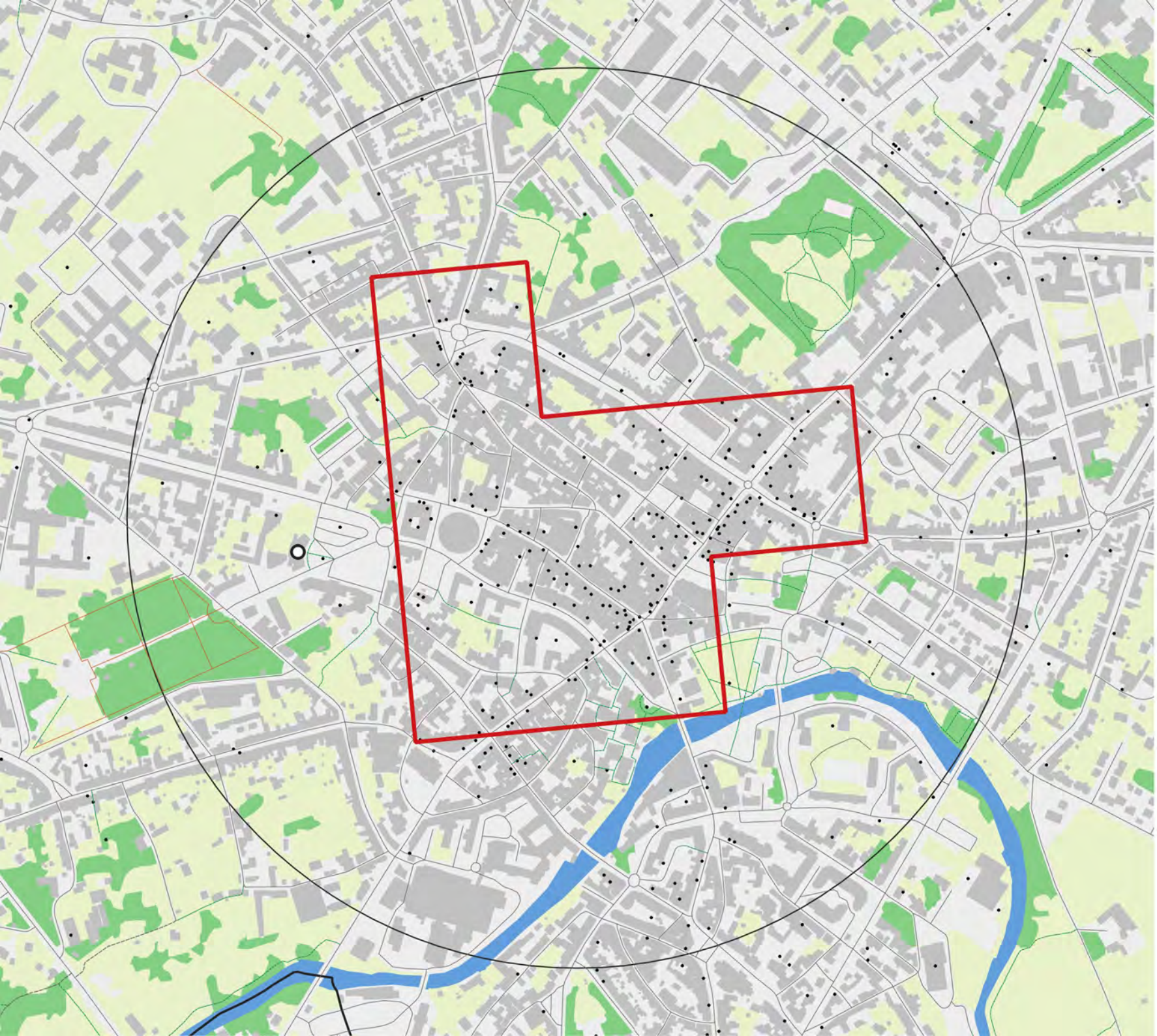

Nom : Alençon

Code insee : 61001

Statut : Préfecture

Identifiant ACV : ACV006

Population de la commune : 22 378

Popualtion du centre-ville : 1 427

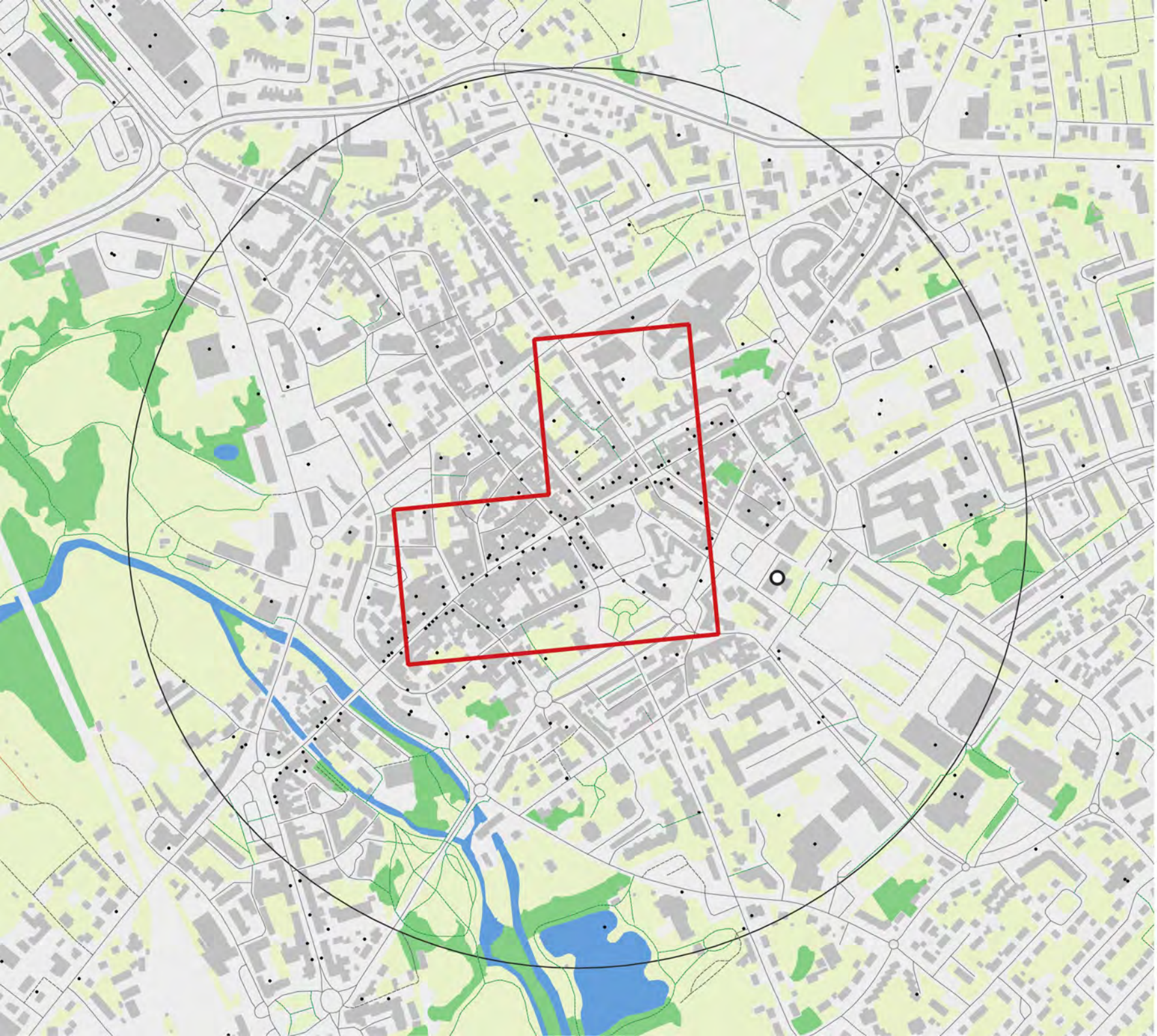

Nom : Argentan

Code insee : 61006

Statut :
Sous-préfecture

Identifiant ACV : ACV011

Population de la commune : 11 880

Popualtion du centre-ville : 423

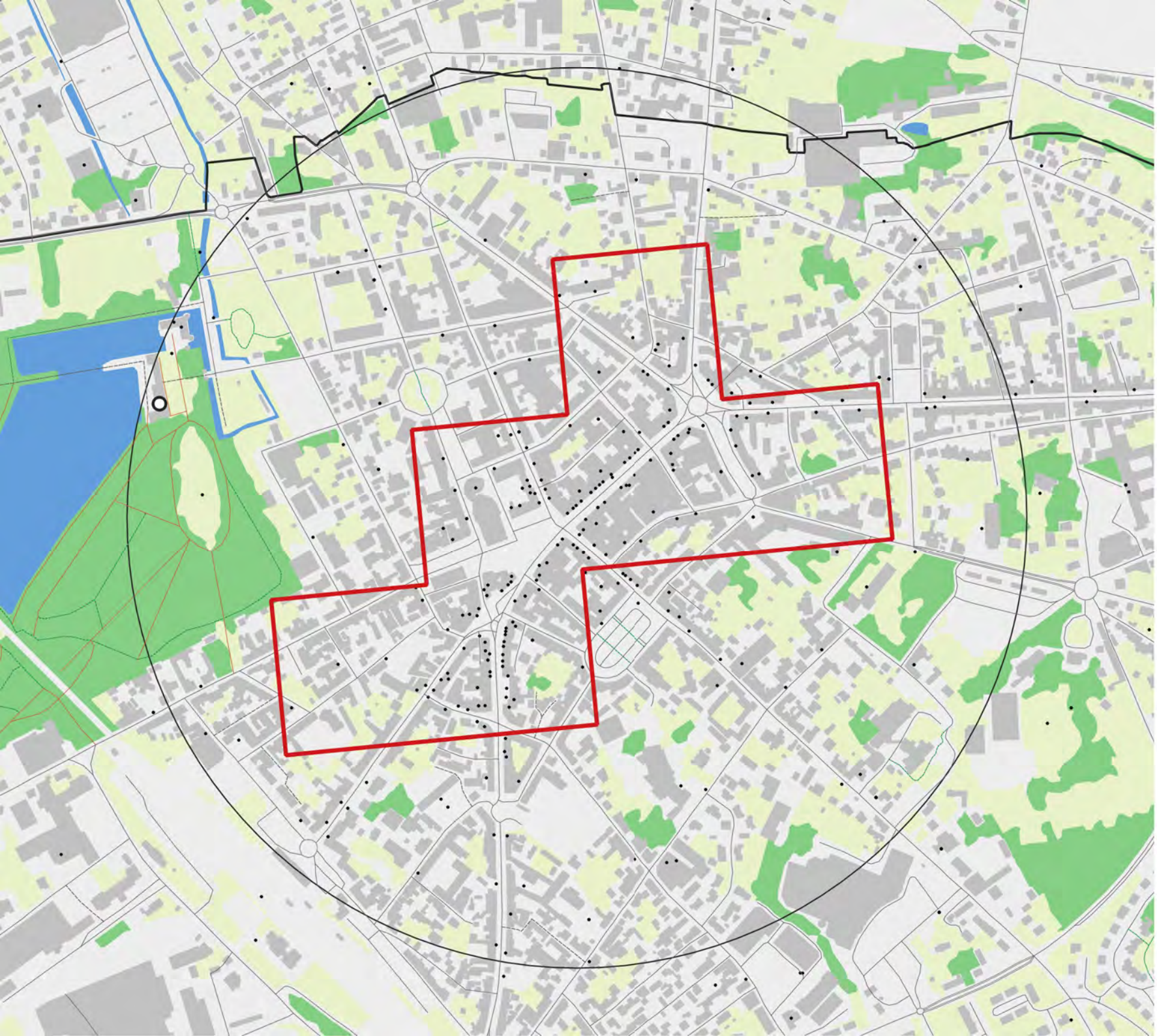

Nom : Flers

Code insee : 61169

Statut : Commune simple

Identifiant ACV : ACV088

Population de la commune : 13 216

Popualtion du centre-ville : 1 627

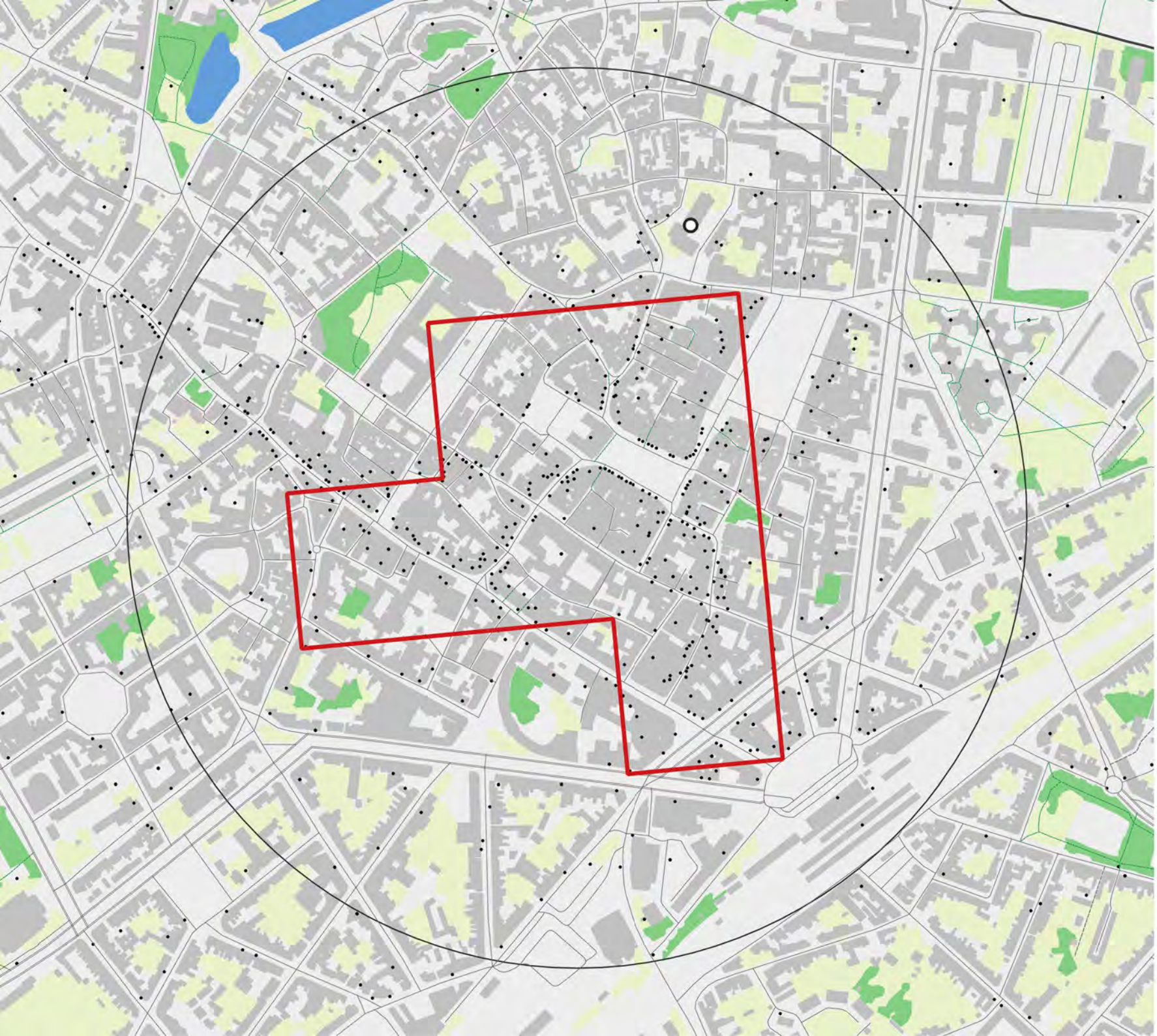

Nom : Arras

Code insee : 62041

Statut : Préfecture

Identifiant ACV : ACV014

Population de la commune : 38 356

Popualtion du centre-ville : 1782

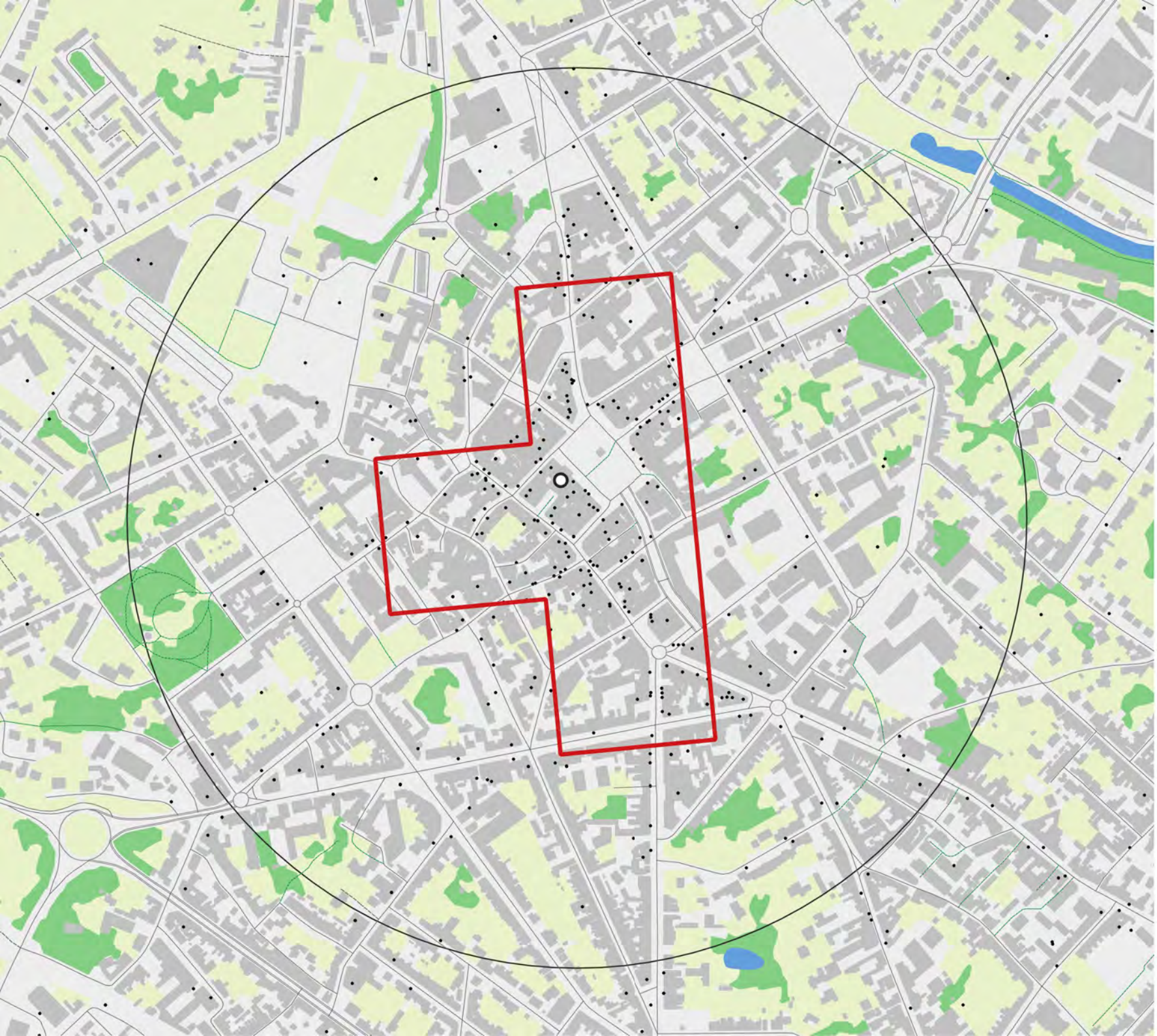

Nom : Béthune

Code insee : 62119

Statut :
Sous-préfecture

Identifiant ACV : ACV031

Population de la commune : 22 745

Popualtion du centre-ville : 816

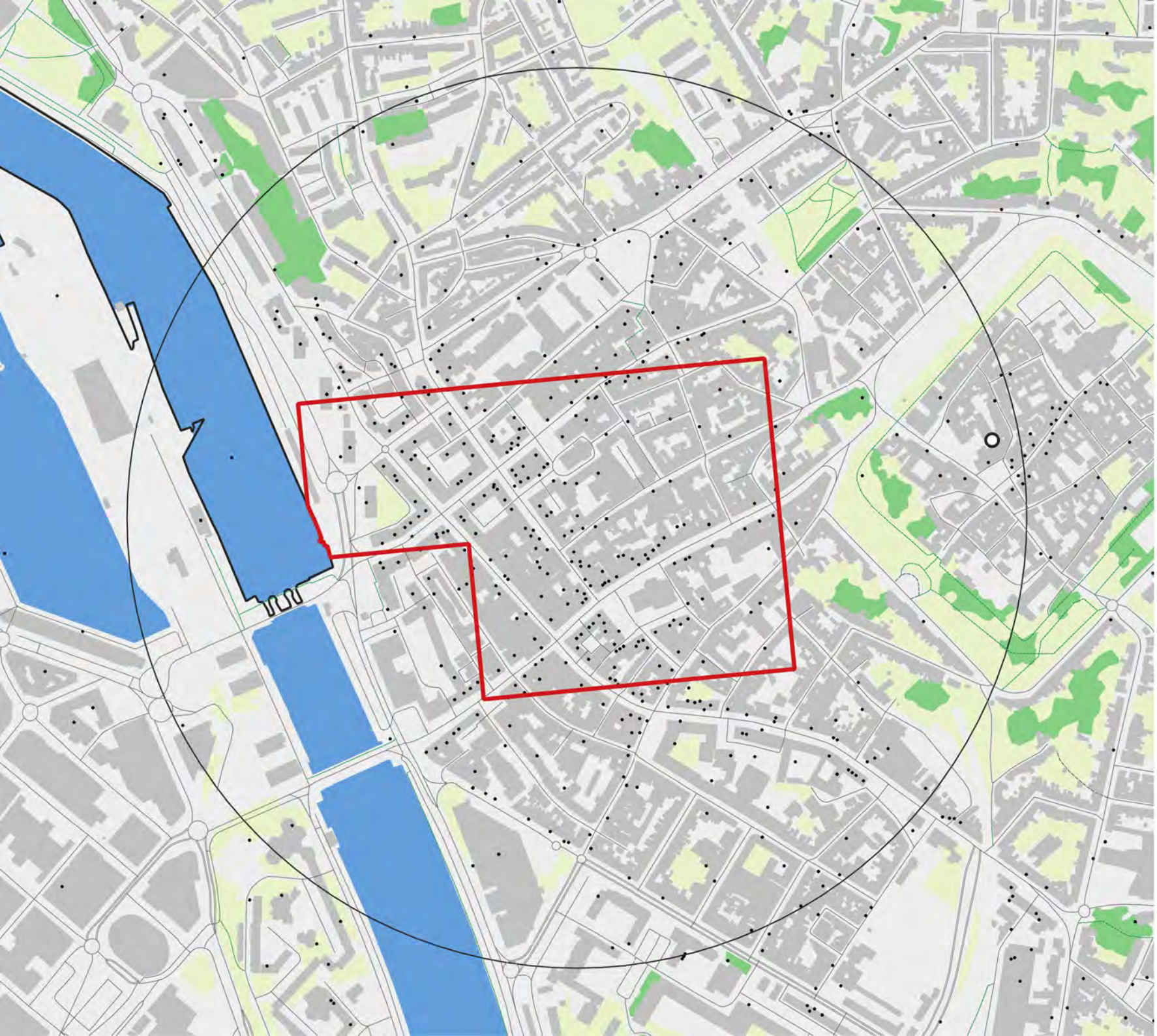

Nom : Boulogne-sur-Mer

Code insee : 62160

Statut :
Sous-préfecture

Identifiant ACV : ACV034

Population de la commune : 34 715

Popualtion du centre-ville : 2 126

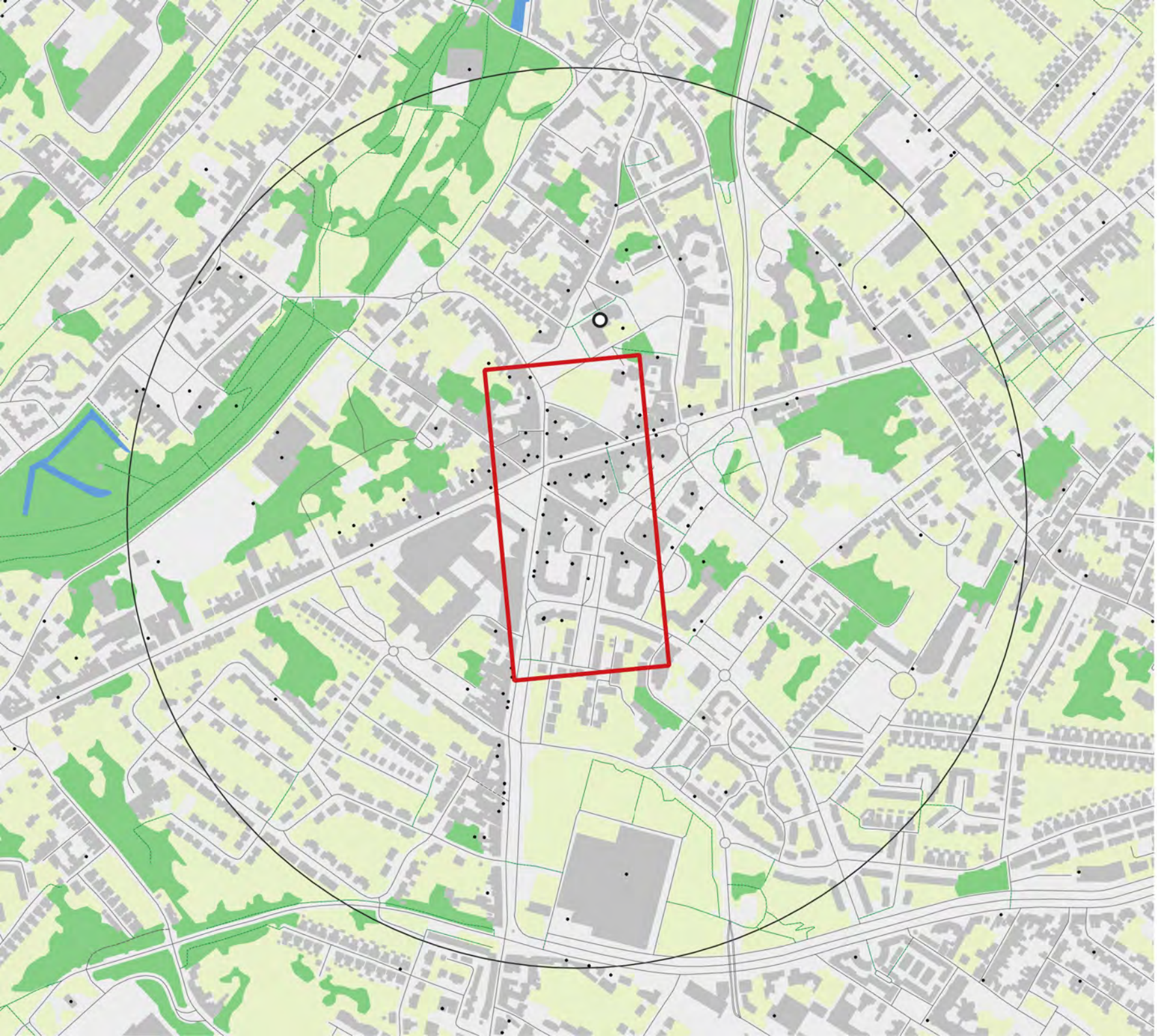

Nom : Bruay-la-Buissière

Code insee : 62178

Statut : Commune simple

Identifiant ACV : ACV031

Population de la commune : 20 317

Popualtion du centre-ville : 409

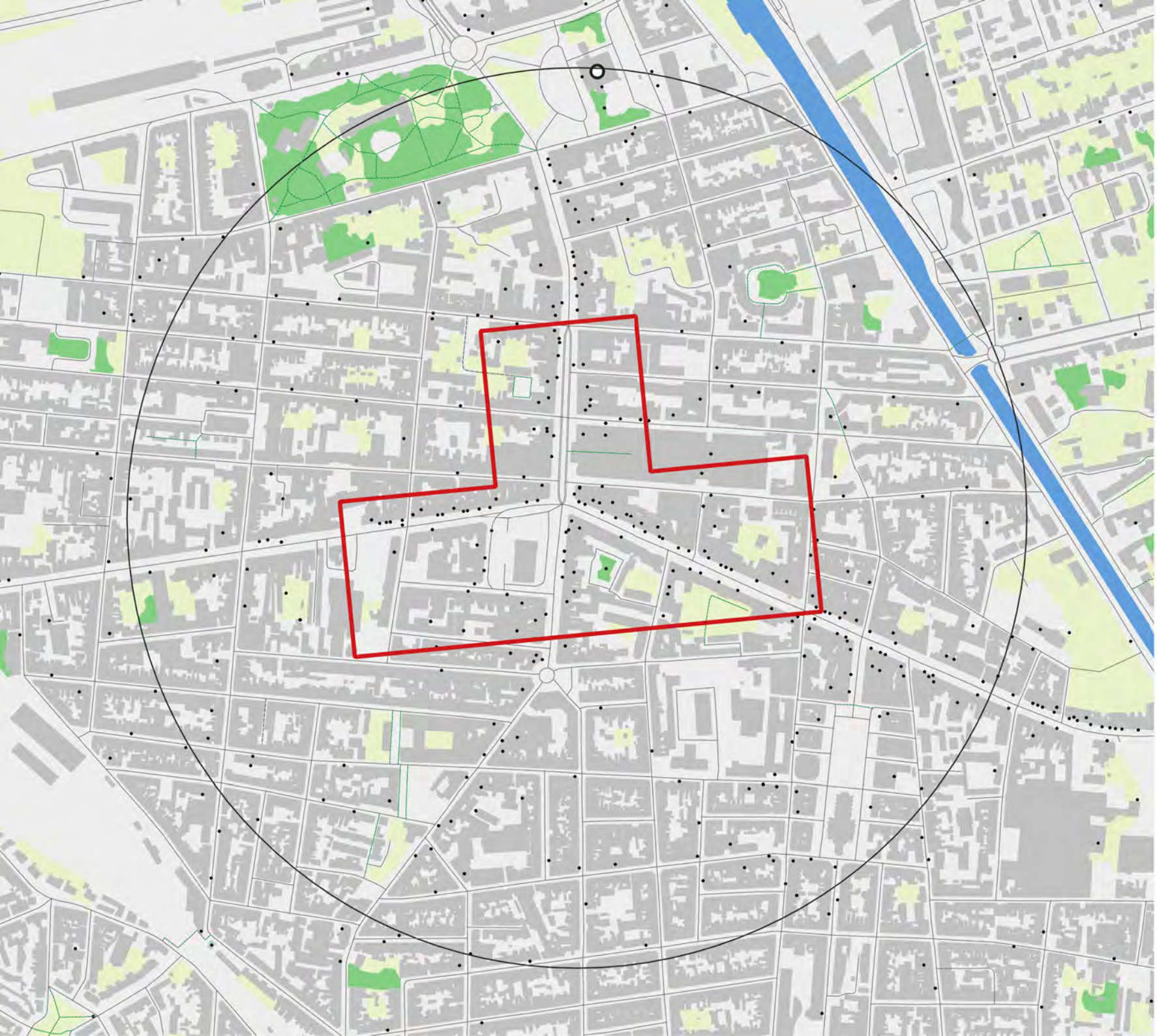

Nom : Calais

Code insee : 62193

Statut :
Sous-préfecture

Identifiant ACV : ACV043

Population de la commune : 66 177

Popualtion du centre-ville : 1 047

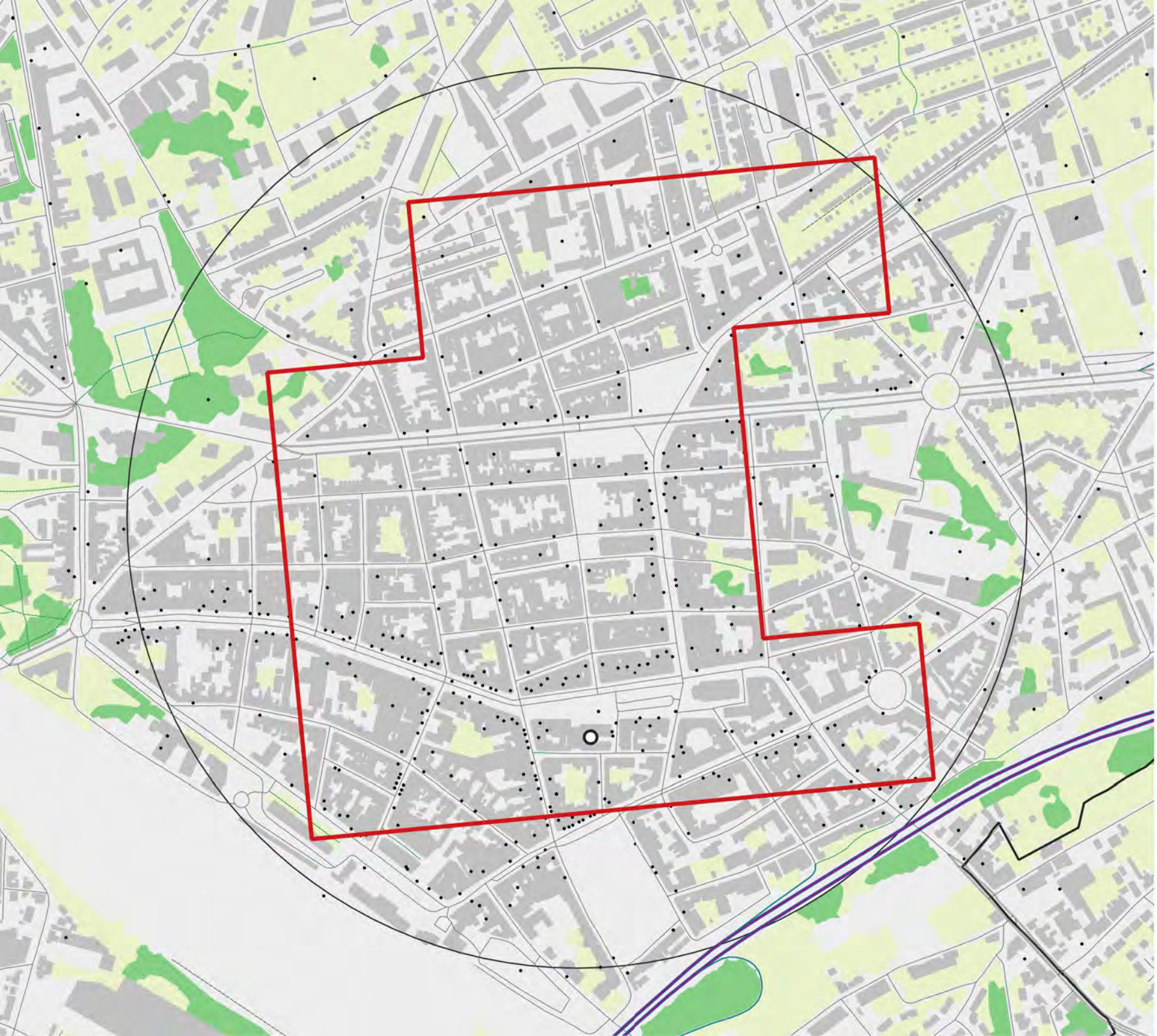

Nom : Lens

Code insee : 62498

Statut :
Sous-préfecture

Identifiant ACV : ACV113

Population de la commune : 28 271

Popualtion du centre-ville : 3 370

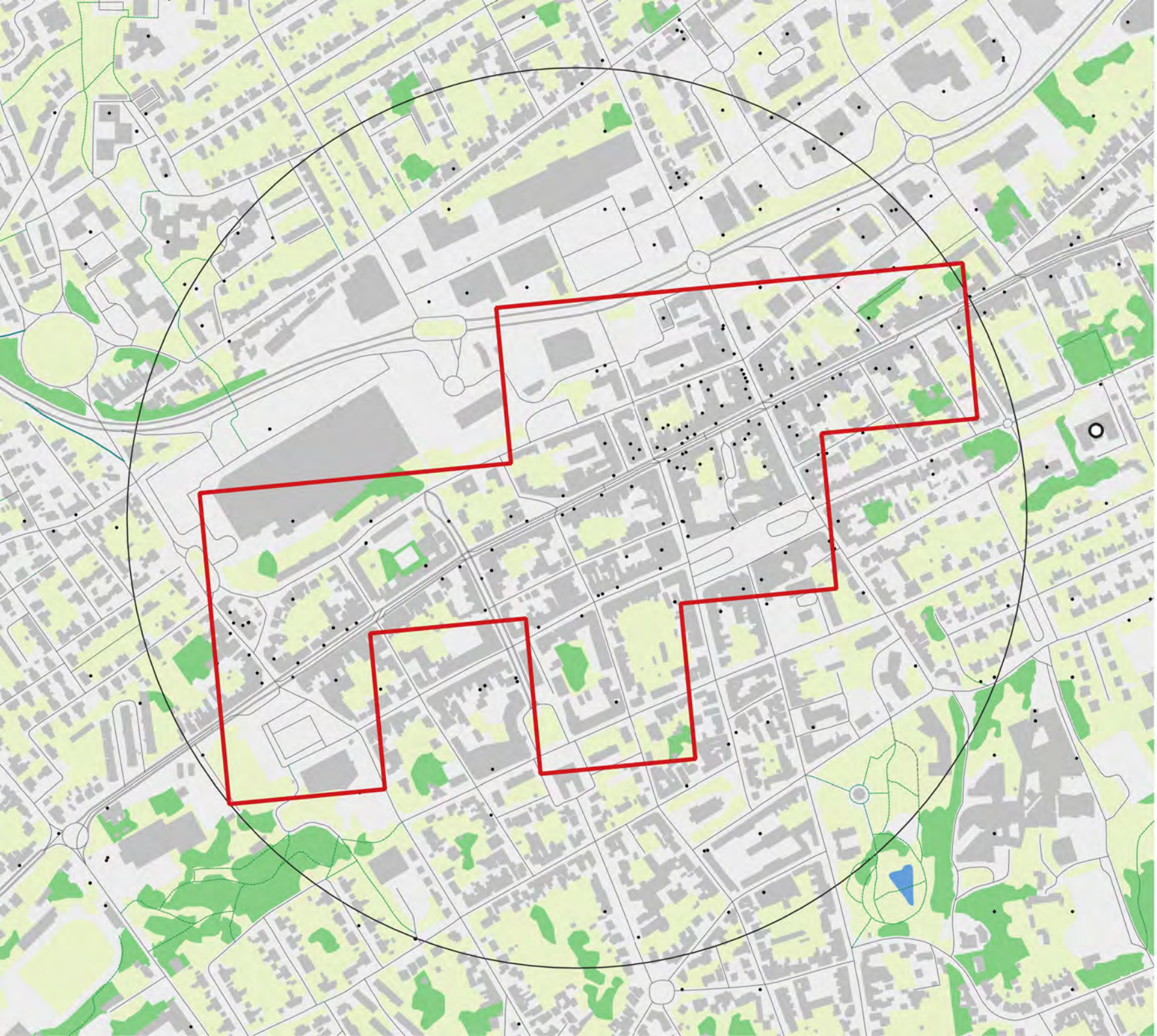

Nom : Liévin

Code insee : 62510

Statut : Commune simple

Identifiant ACV : ACV113

Population de la commune : 26 835

Popualtion du centre-ville : 1516

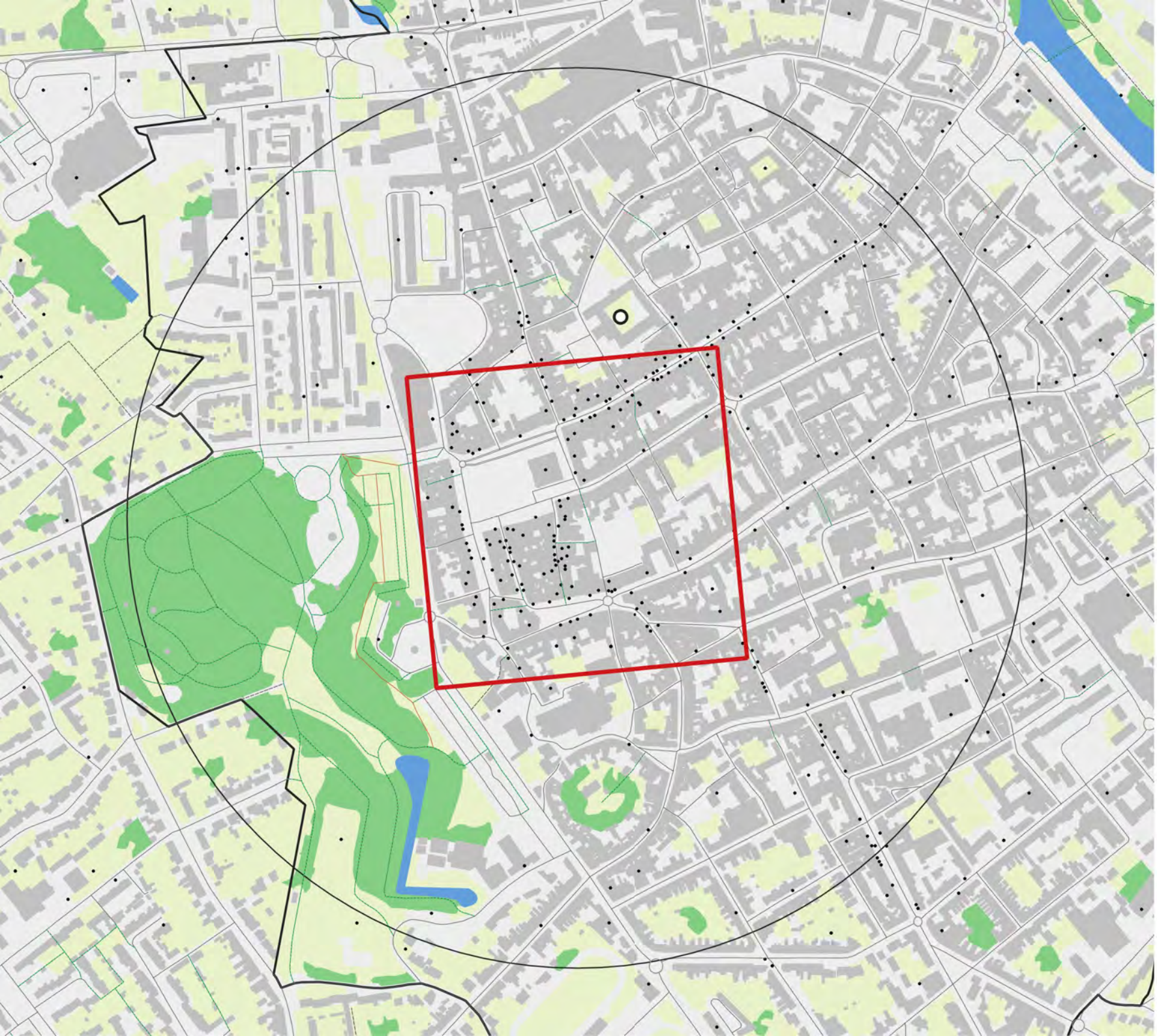

Nom : Saint-Omer

Code insee : 62765

Statut :
Sous-préfecture

Identifiant ACV : ACV184

Population de la commune : 13 184

Popualtion du centre-ville : 903

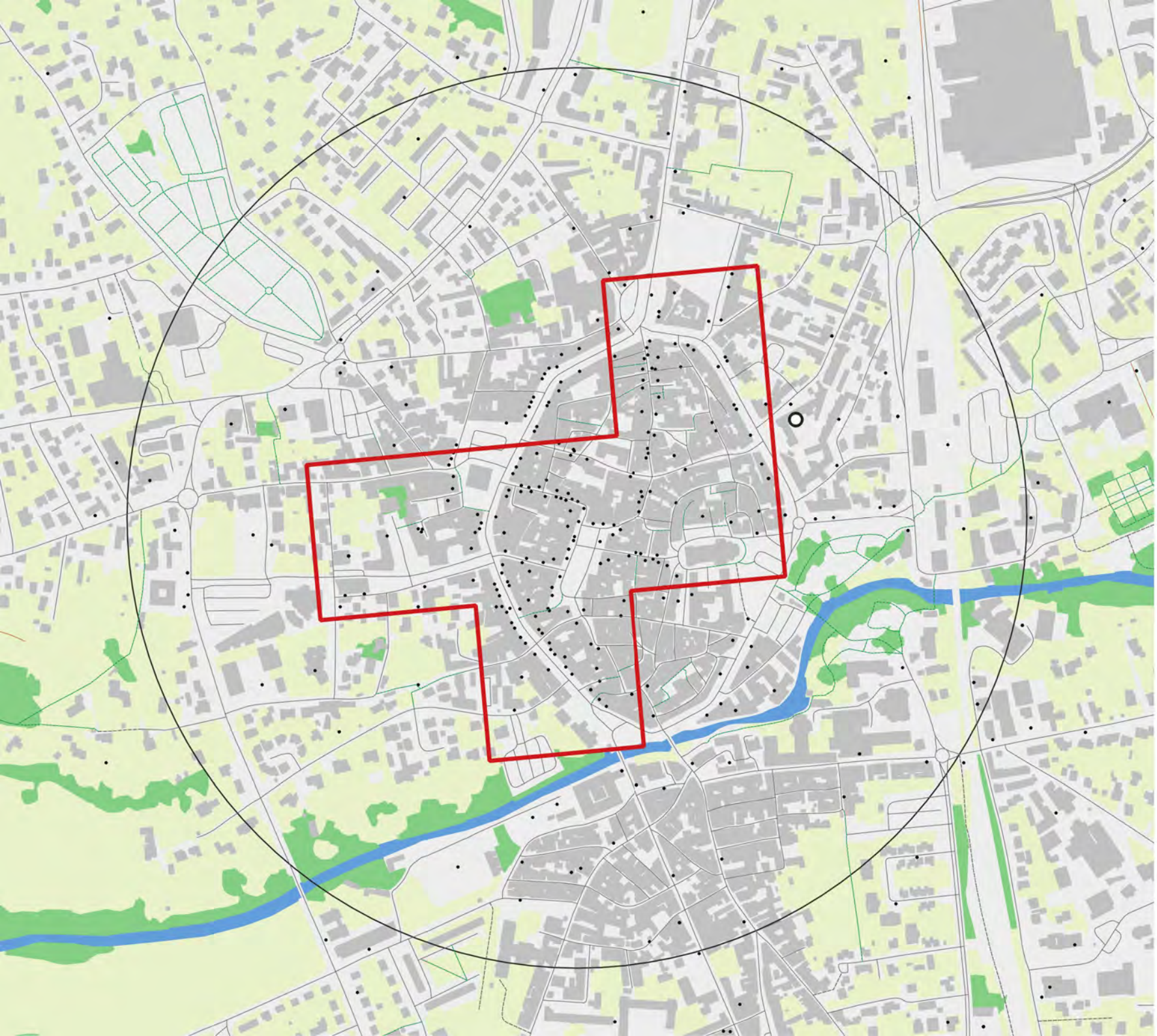

Nom : Issoire

Code insee : 63178

Statut :
Sous-préfecture

Identifiant ACV : ACV102

Population de la commune : 13 960

Popualtion du centre-ville : 1548

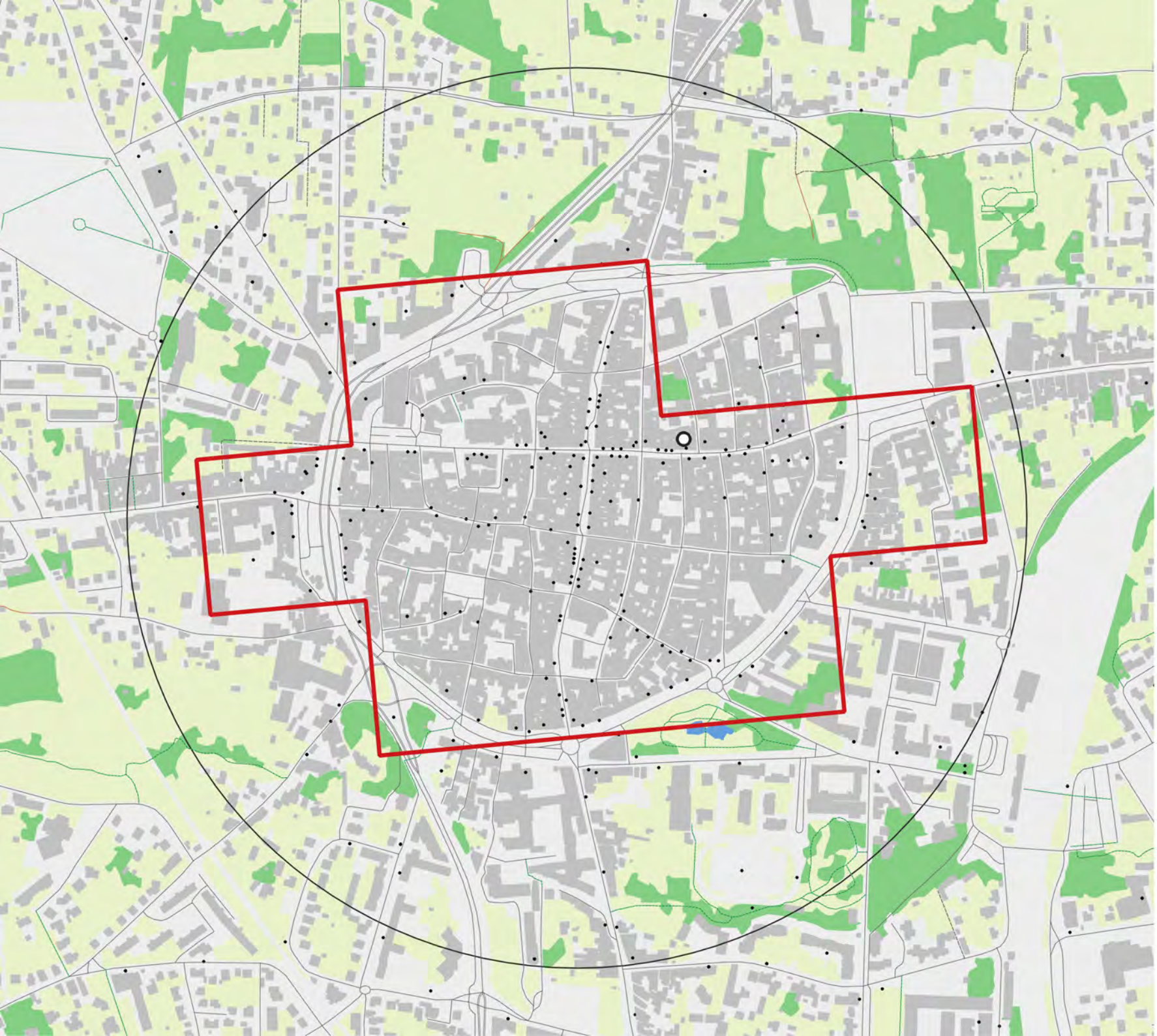

Nom : Riom

Code insee : 63300

Statut :
Sous-préfecture

Identifiant ACV : ACV166

Population de la commune : 18 139

Popualtion du centre-ville : 3 204

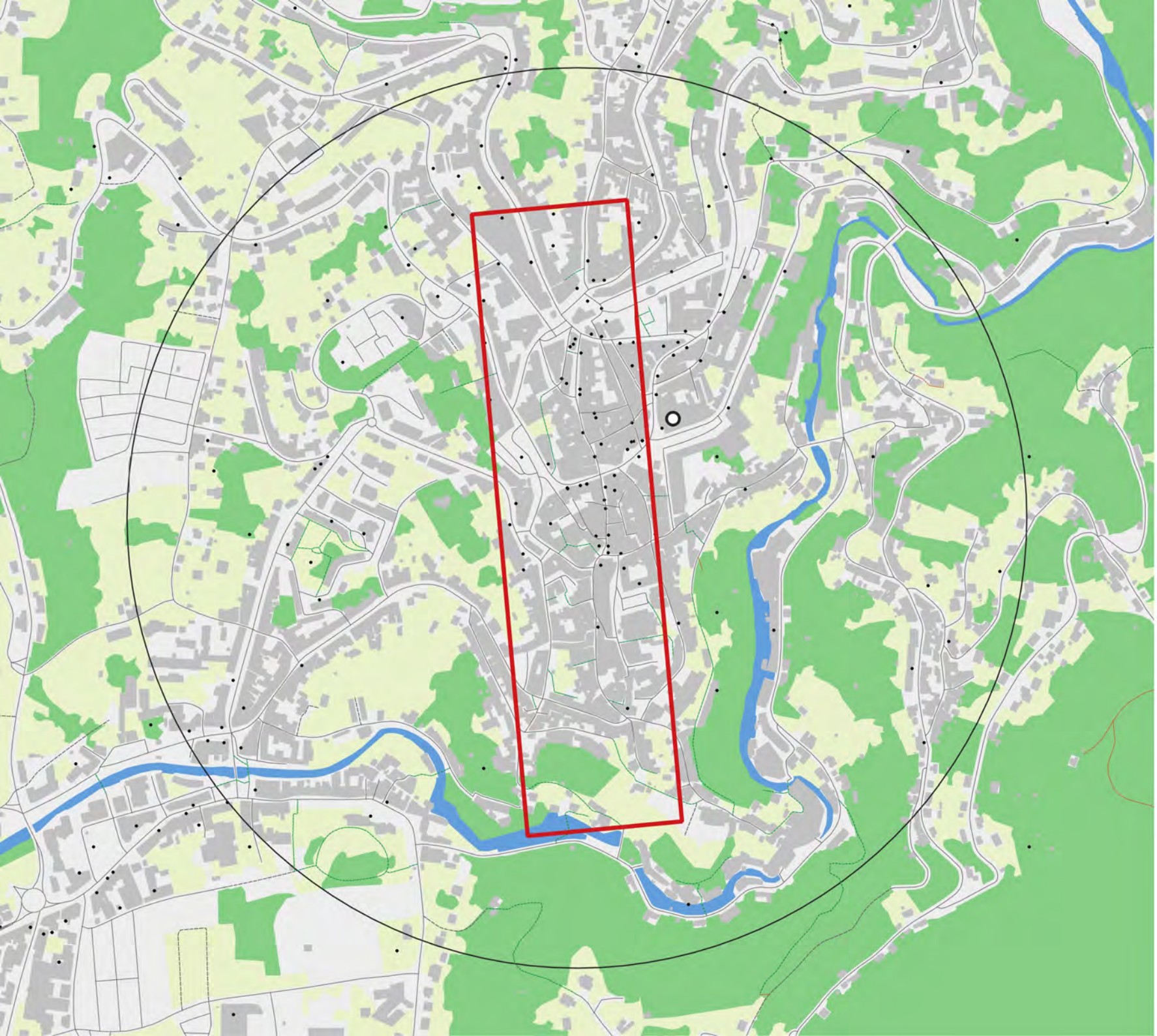

Nom : Thiers

Code insee : 63430

Statut :
Sous-préfecture

Identifiant ACV : ACV201

Population de la commune : 11 088

Popualtion du centre-ville : 914

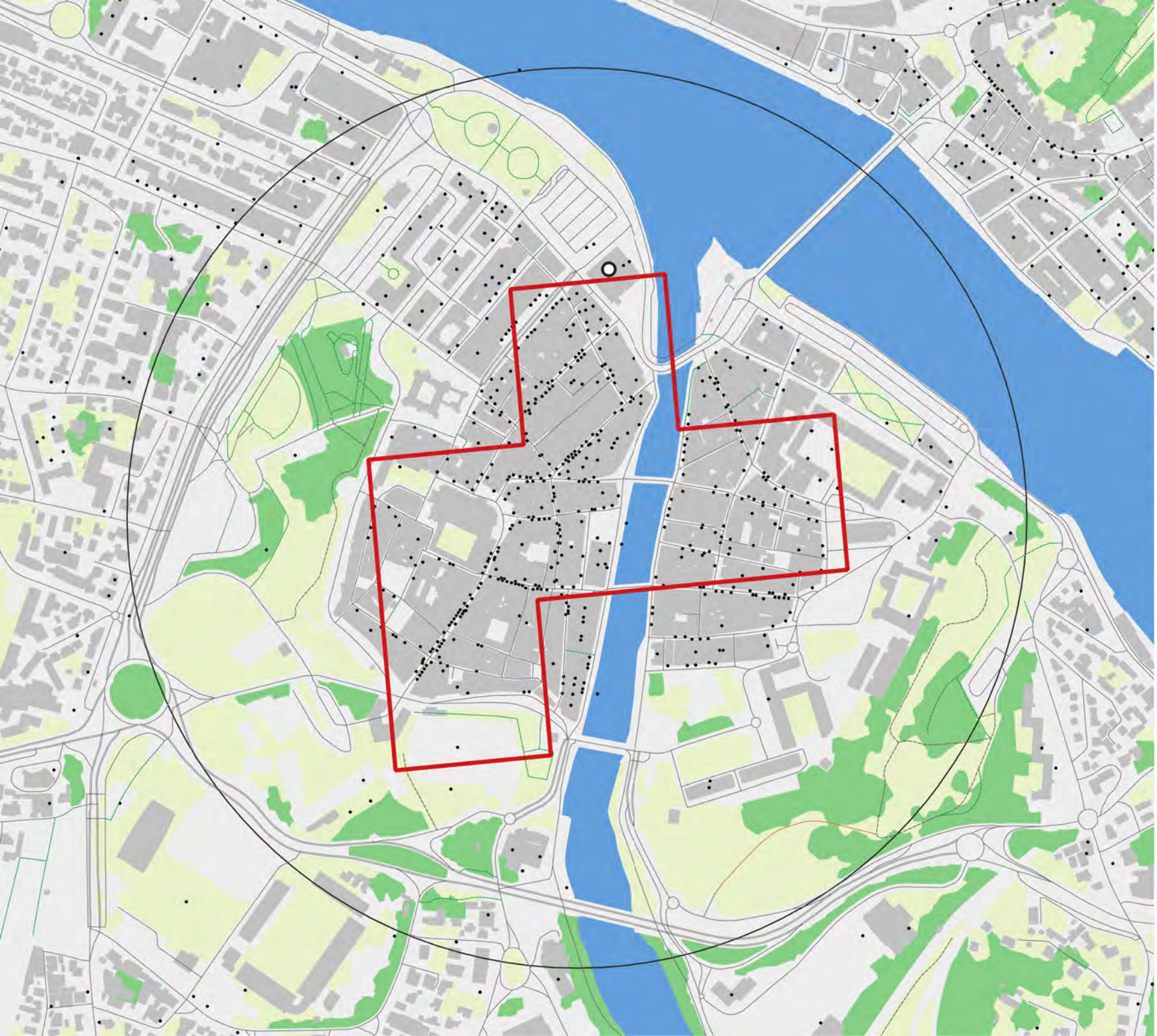

Nom : Bayonne

Code insee : 64102

Statut :
Sous-préfecture

Identifiant ACV : ACV025

Population de la commune : 45 425

Popualtion du centre-ville : 2 560

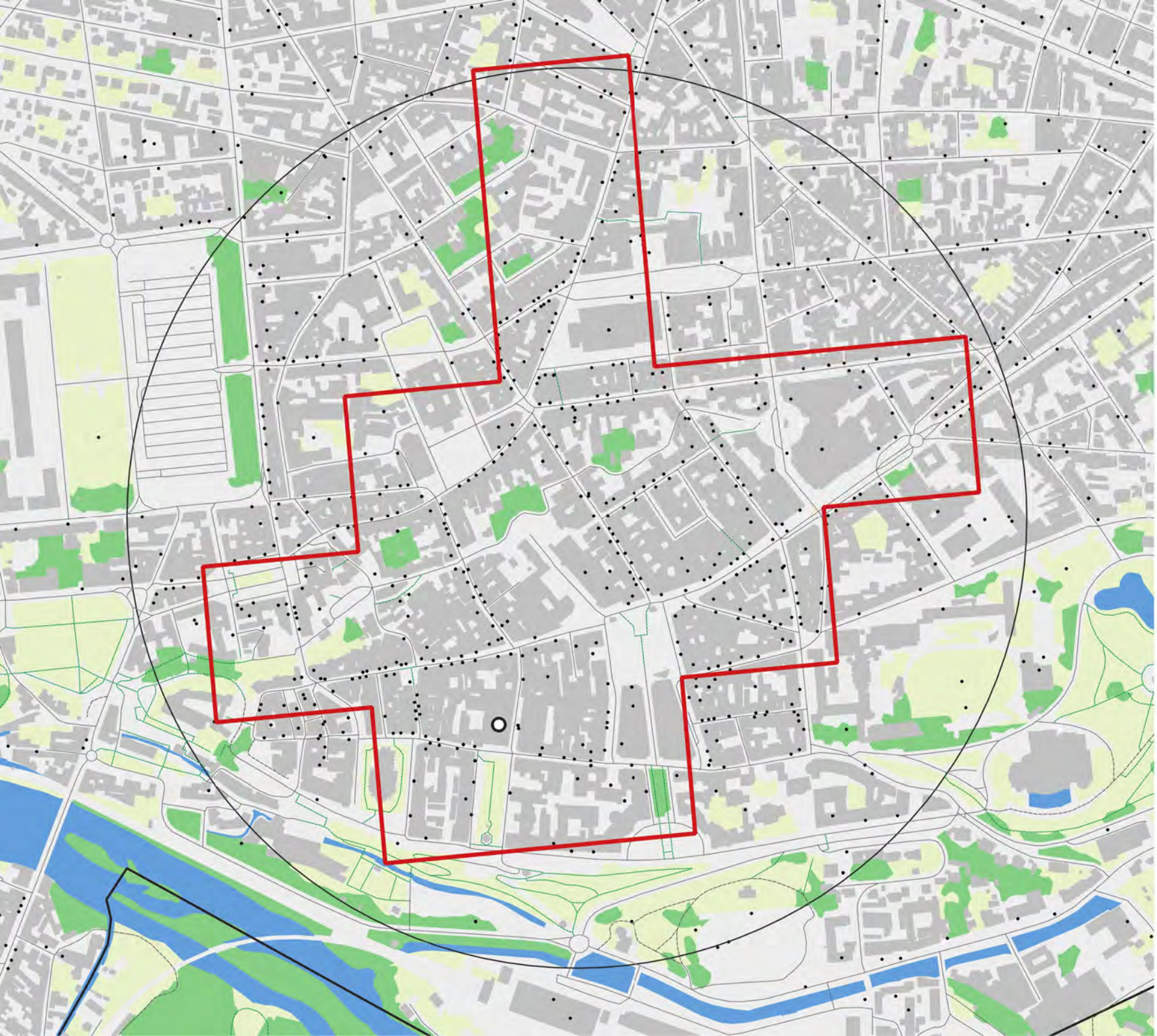

Nom : Pau

Code insee : 64445

Statut : Préfecture

Identifiant ACV : ACV154

Population de la commune : 70 144

Popualtion du centre-ville : 4 596

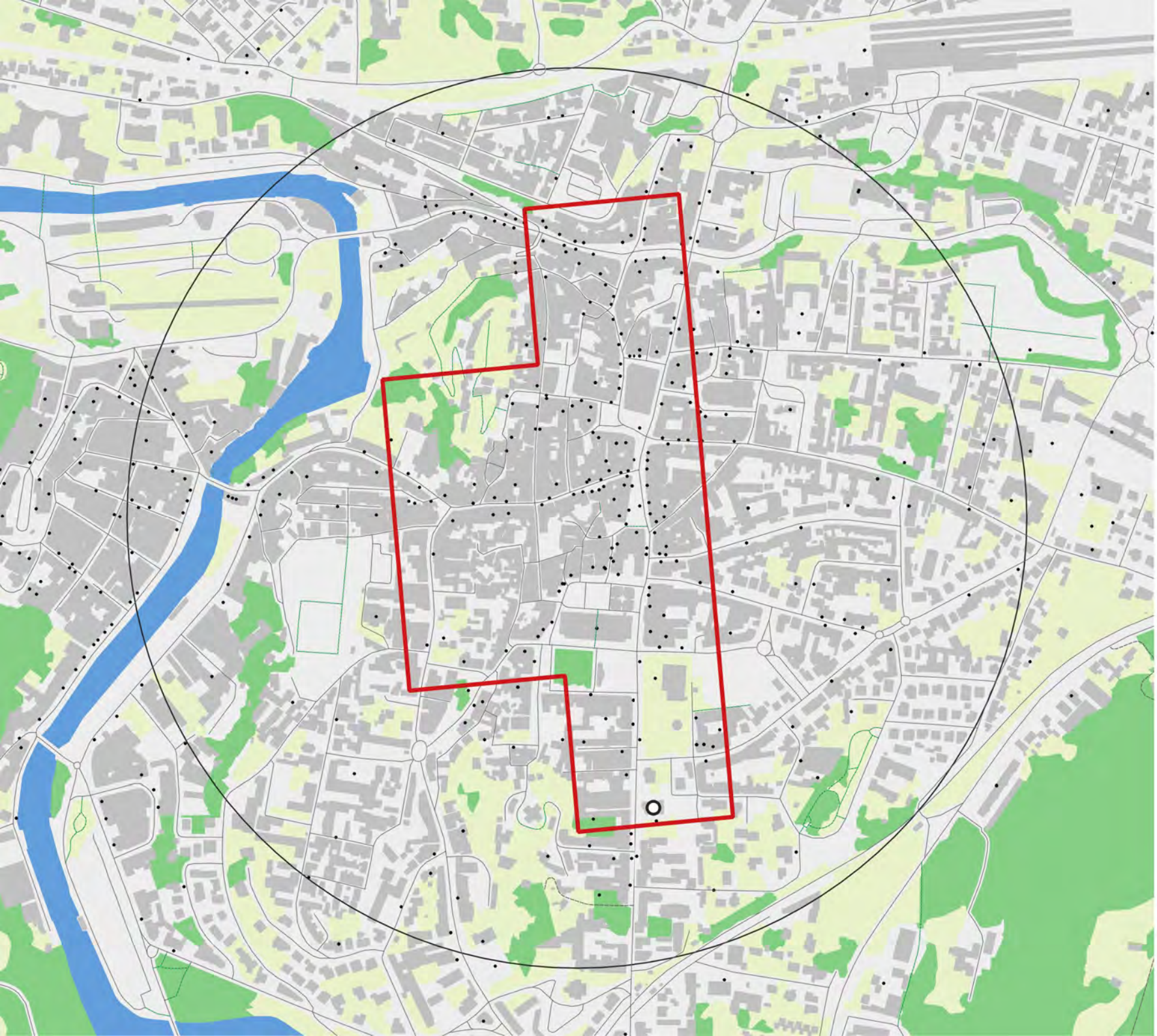

Nom : Lourdes

Code insee : 65286

Statut : Commune simple

Identifiant ACV : ACV123

Population de la commune : 13 500

Popualtion du centre-ville : 1480

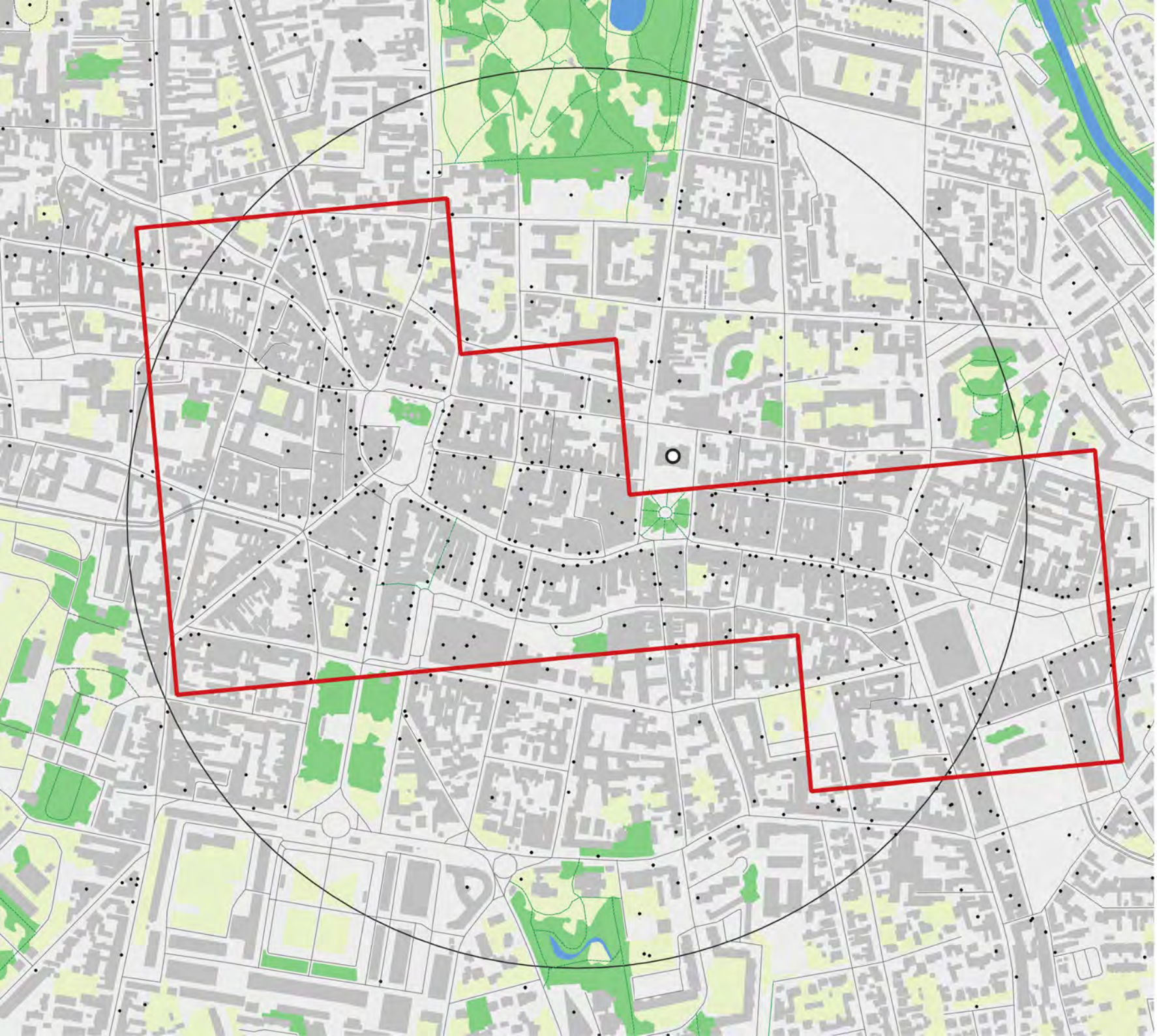

Nom : Tarbes

Code insee : 65440

Statut : Préfecture

Identifiant ACV : ACV123

Population de la commune : 35 160

Popualtion du centre-ville : 3 082

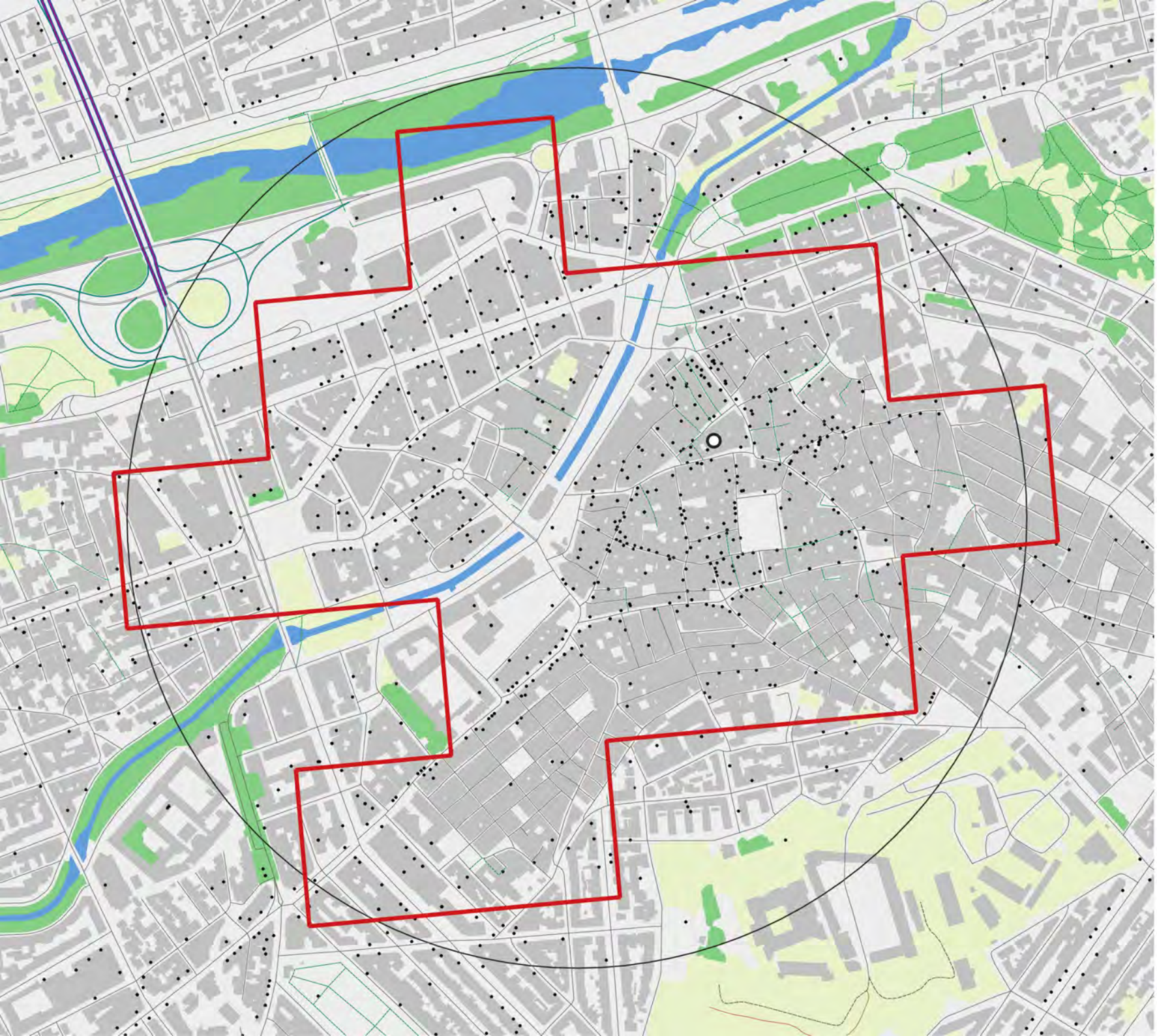

Nom : Perpignan

Code insee : 66136

Statut : Préfecture

Identifiant ACV : ACV156

Population de la commune : 108 147

Popualtion du centre-ville : 7 361

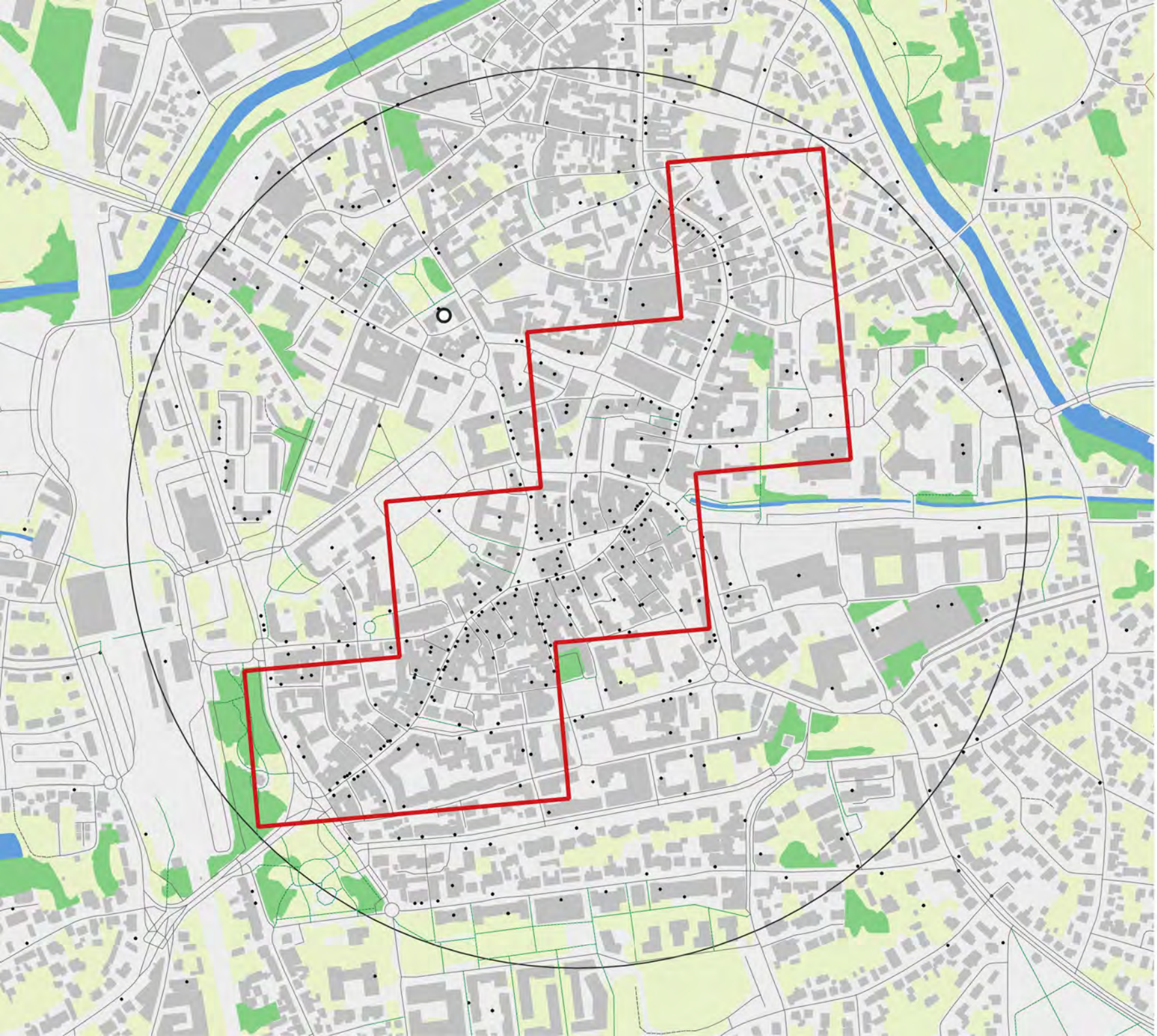

Nom : Haguenau

Code insee : 67180

Statut :
Sous-préfecture

Identifiant ACV : ACV101

Population de la commune : 33 864

Popualtion du centre-ville : 2 030

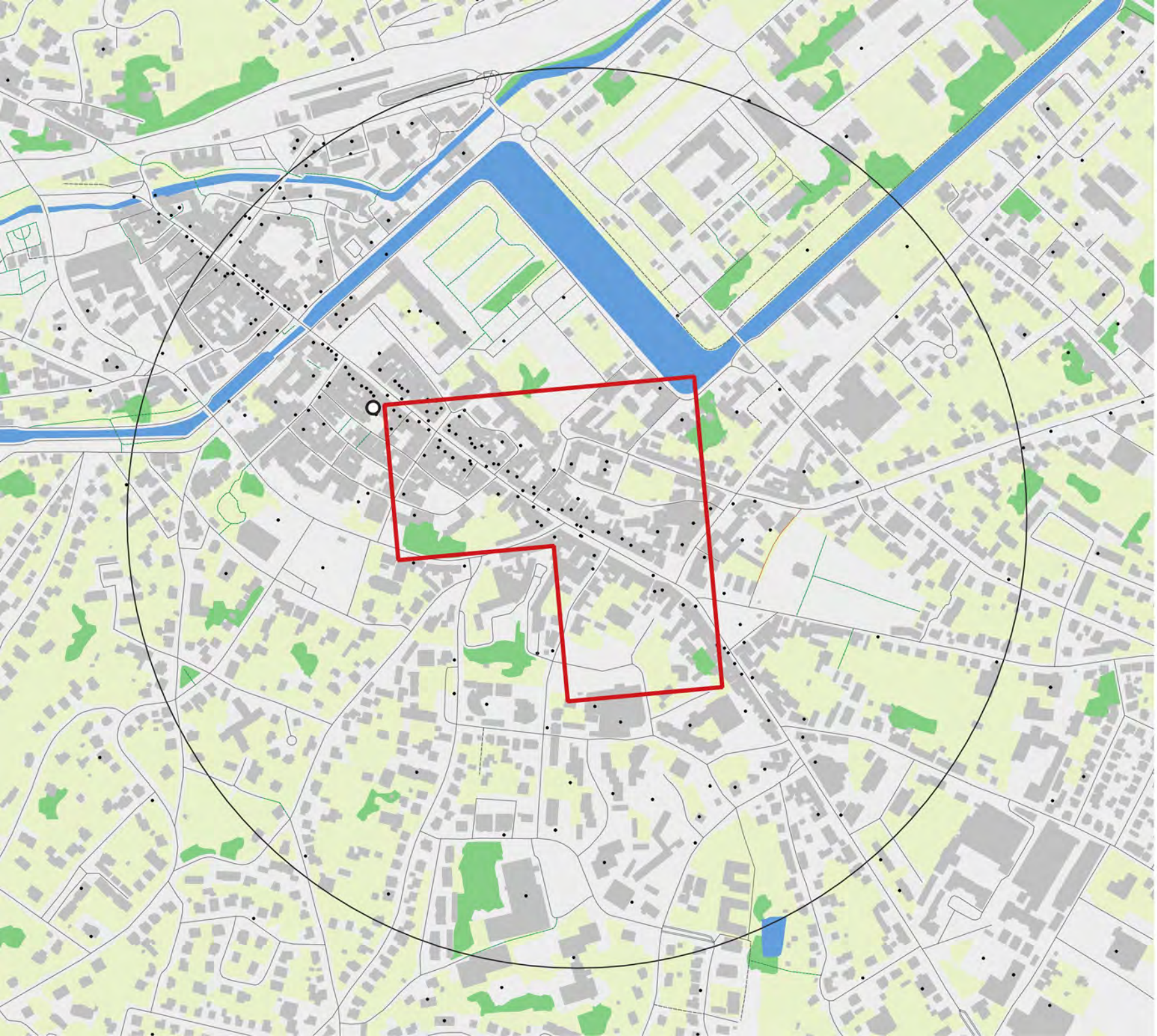

Nom : Saverne

Code insee : 67437

Statut :
Sous-préfecture

Identifiant ACV : ACV192

Population de la commune : 11 279

Popualtion du centre-ville : 886

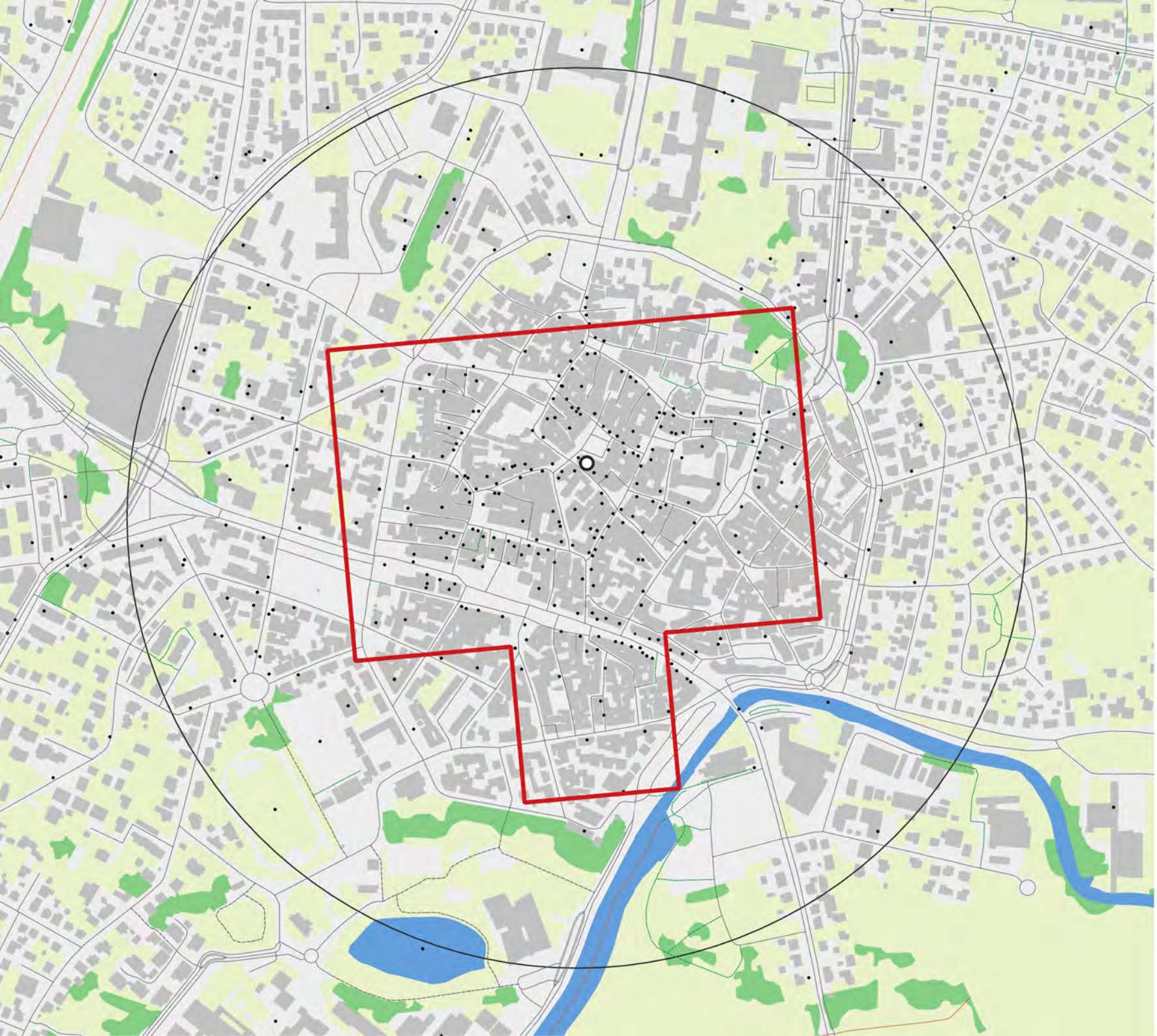

Nom : Sélestat

Code insee : 67462

Statut :
Sous-préfecture

Identifiant ACV : ACV228

Population de la commune : 19 086

Popualtion du centre-ville : 2 609

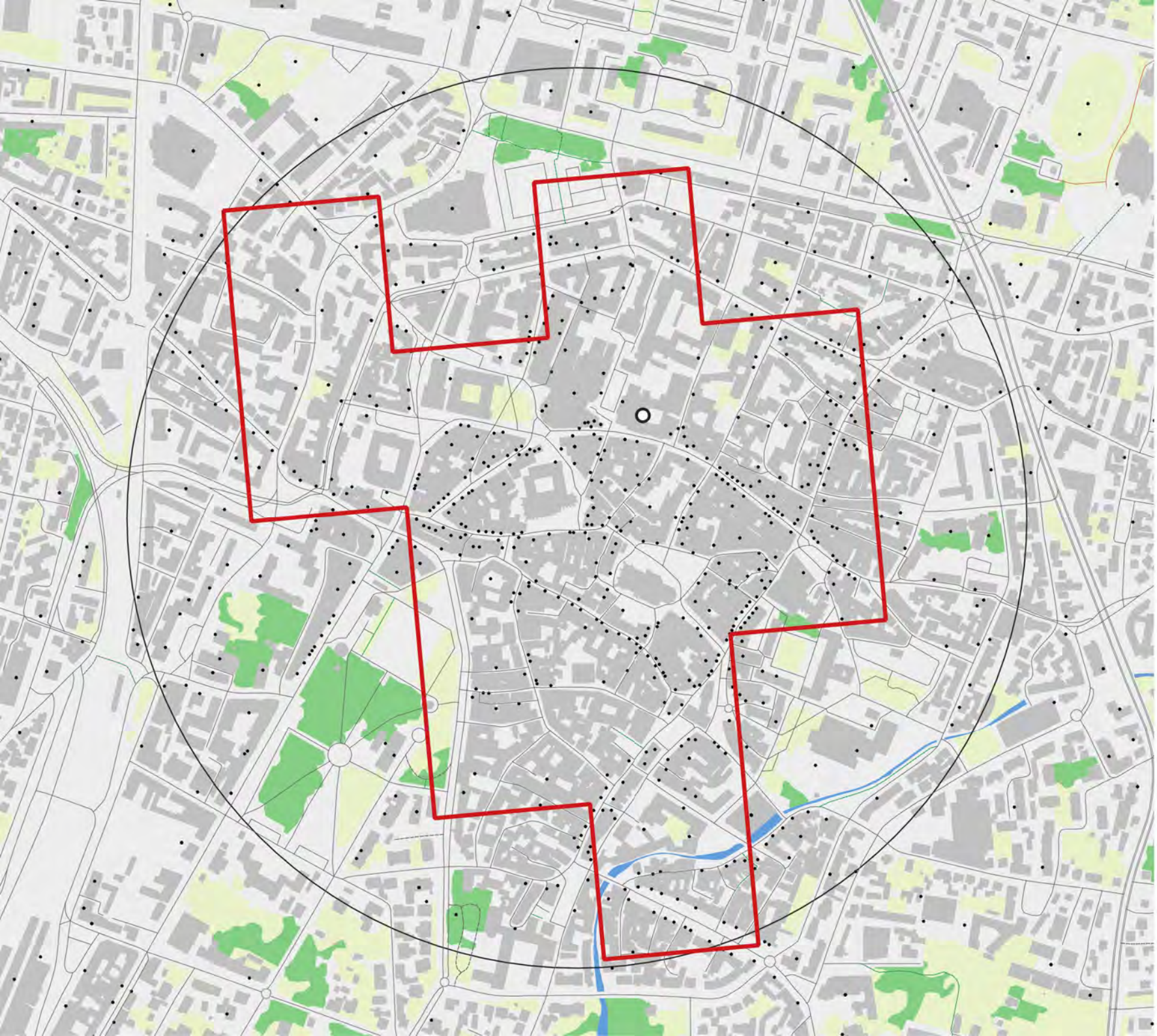

Nom : Colmar

Code insee : 68066

Statut : Préfecture

Identifiant ACV : ACV064

Population de la commune : 59 394

Popualtion du centre-ville : 4 173

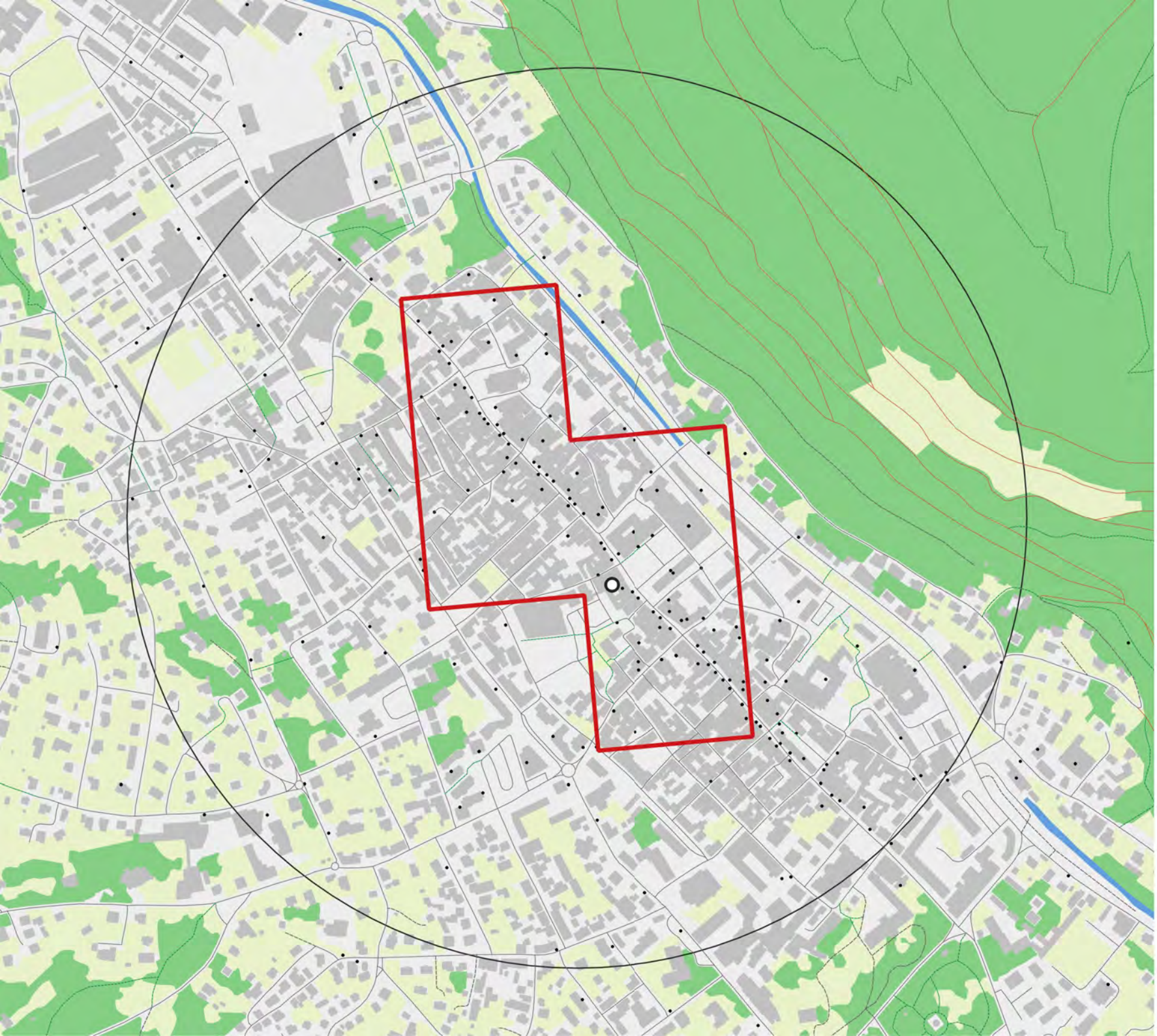

Nom : Guebwiller

Code insee : 68112

Statut : Commune simple

Identifiant ACV : ACV099

Population de la commune : 10 226

Popualtion du centre-ville : 1408

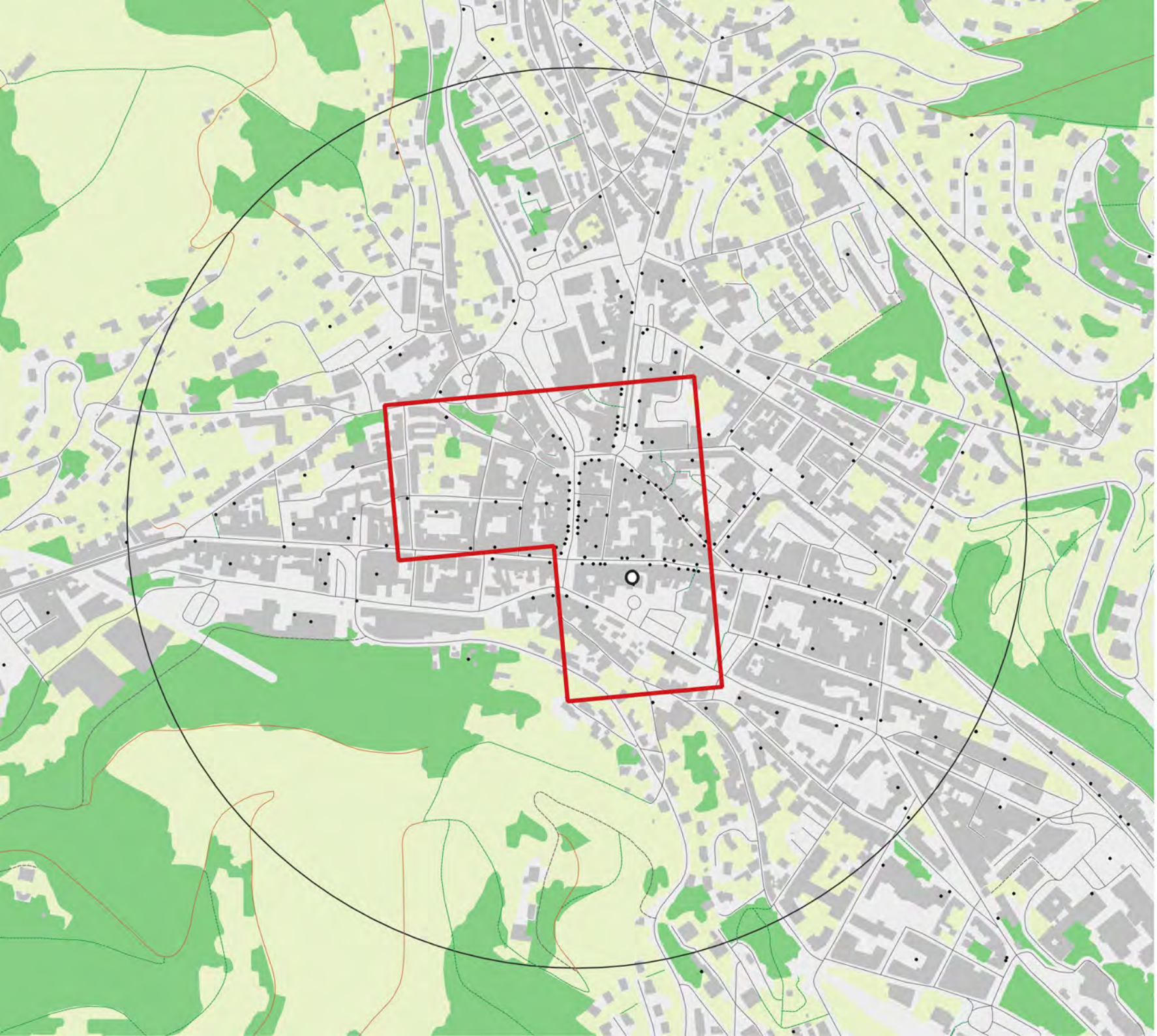

Nom : Tarare

Code insee : 69243

Statut : Commune simple

Identifiant ACV : ACV198

Population de la commune : 9 880

Popualtion du centre-ville : 1 324

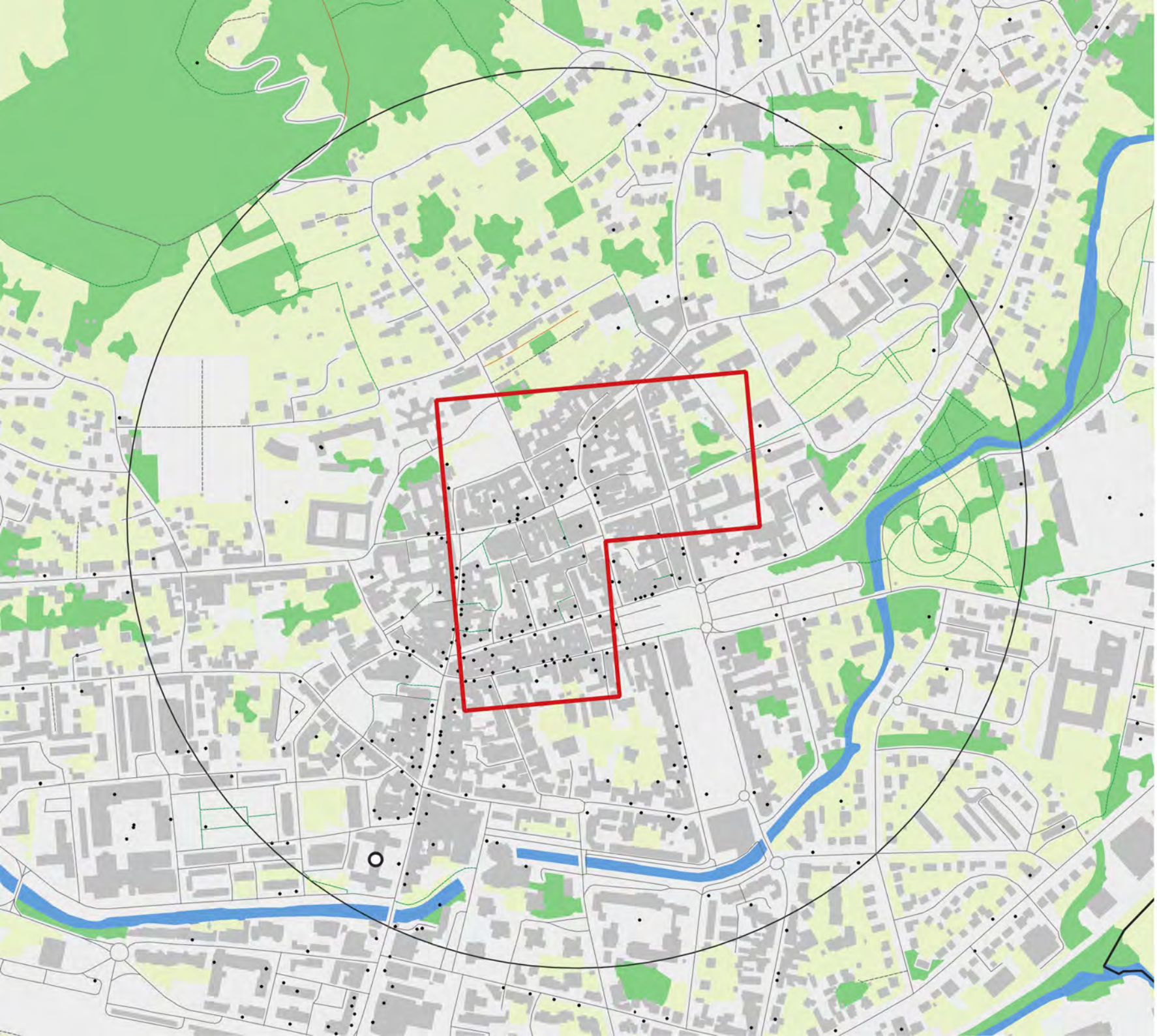

Nom : Vesoul

Code insee : 70550

Statut : Préfecture

Identifiant ACV : ACV213

Population de la commune : 13 432

Popualtion du centre-ville : 898

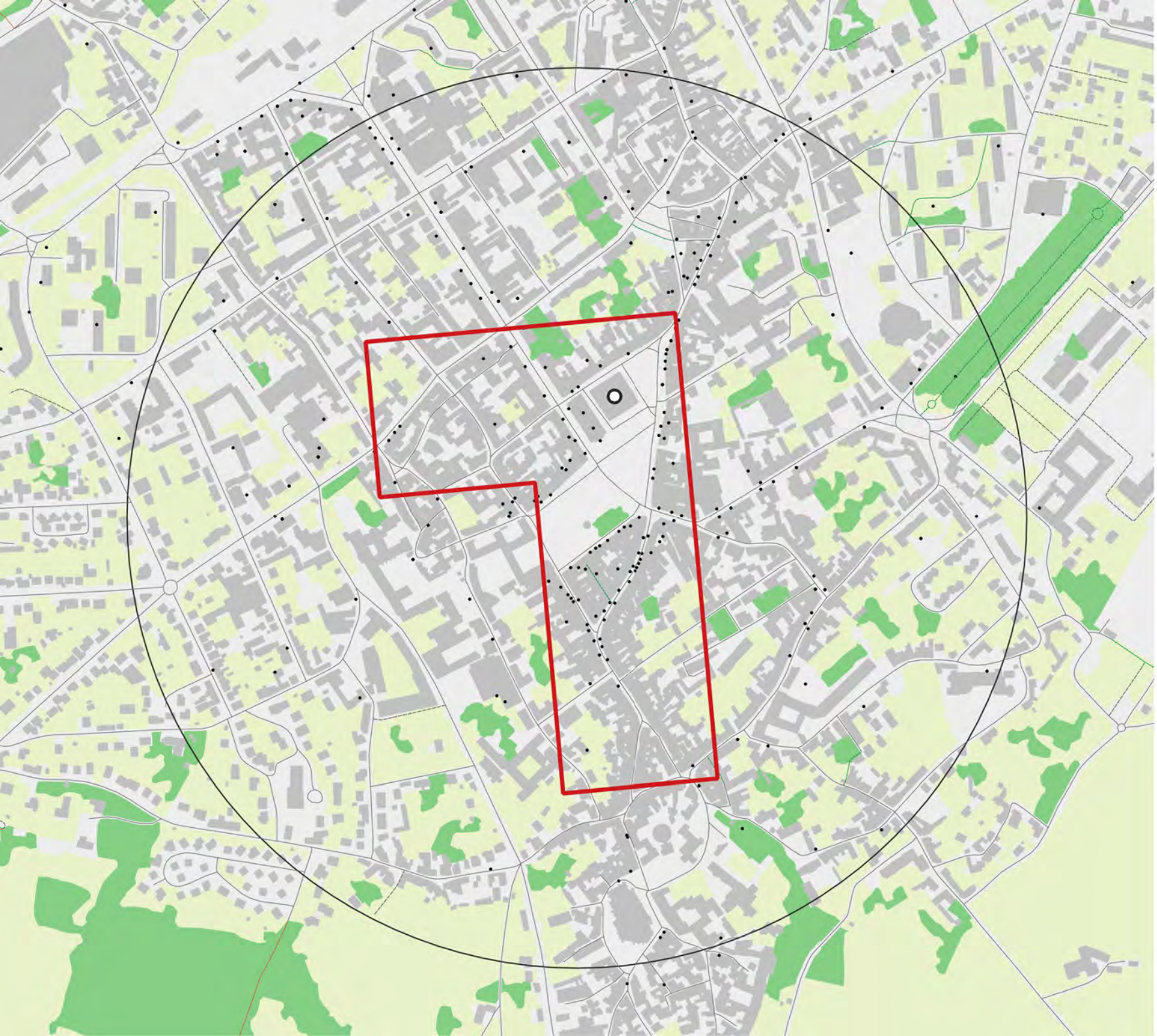

Nom : Autun

Code insee : 71014

Statut :
Sous-préfecture

Identifiant ACV : ACV018

Population de la commune : 11 799

Popualtion du centre-ville : 669

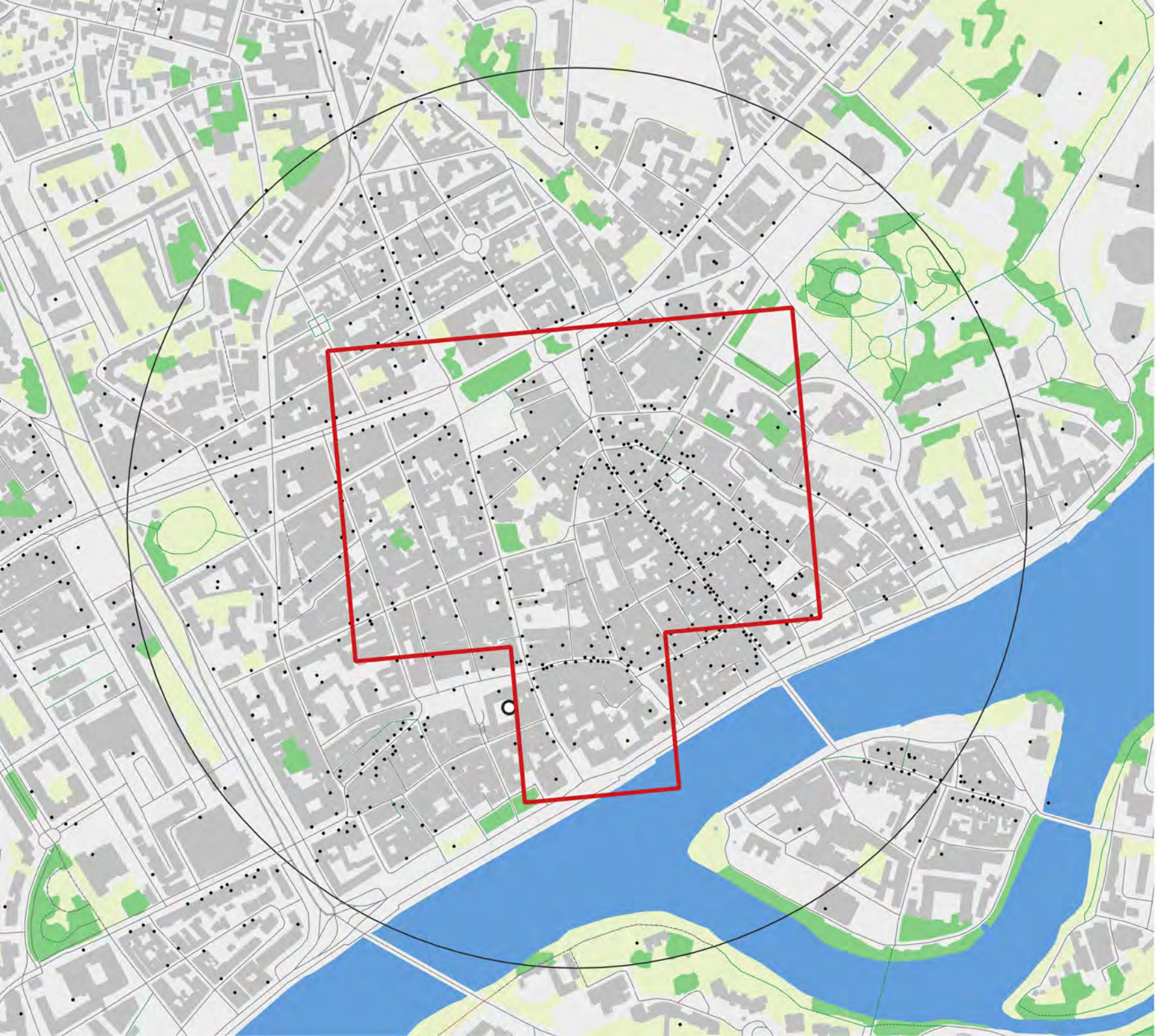

Nom : Chalon-sur-Saône

Code insee : 71076

Statut :
Sous-préfecture

Identifiant ACV : ACV050

Population de la commune : 39 616

Popualtion du centre-ville : 2 634

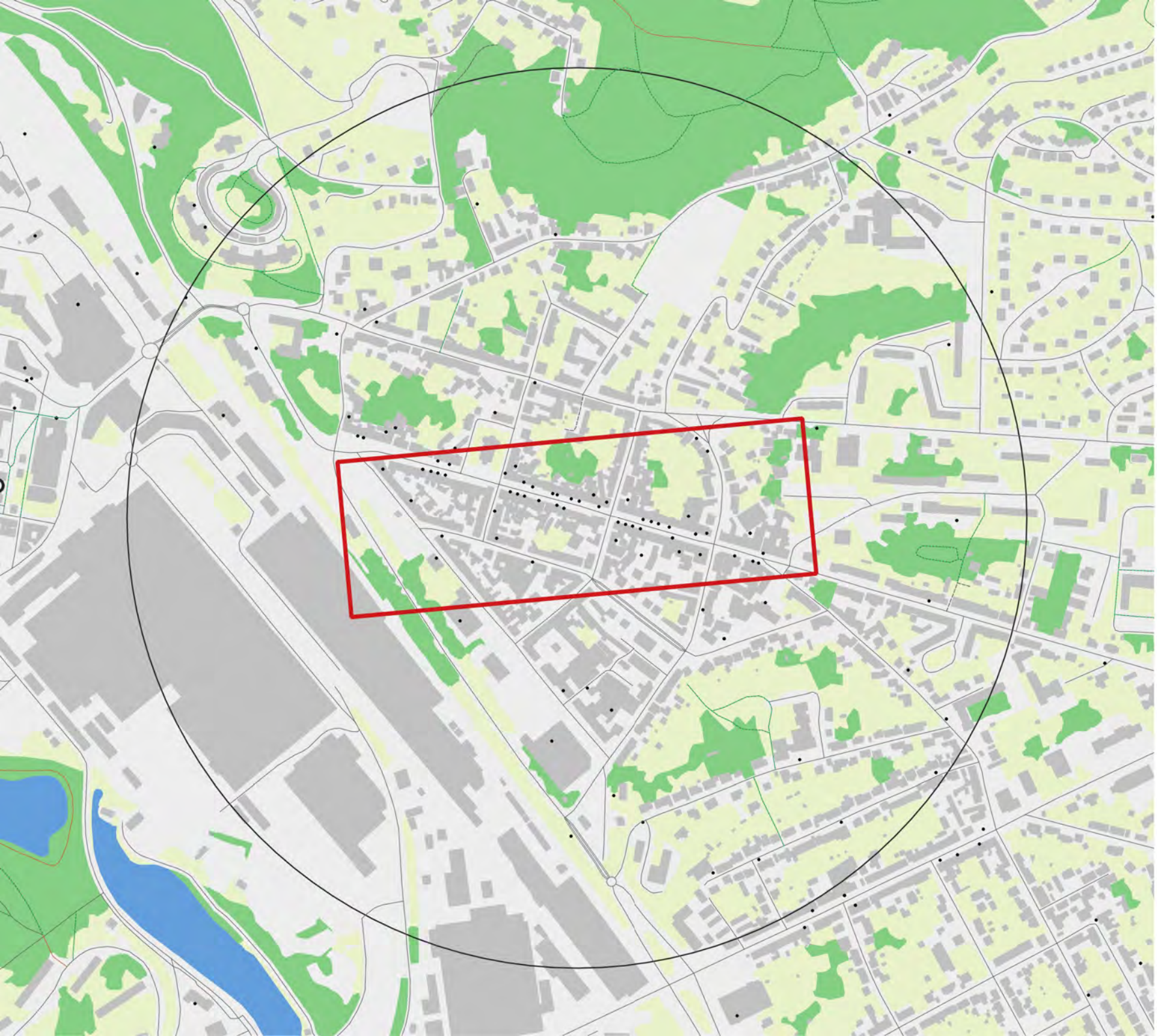

Nom : Le Creusot

Code insee : 71153

Statut : Commune simple

Identifiant ACV : ACV109

Population de la commune : 18 011

Popualtion du centre-ville : 478

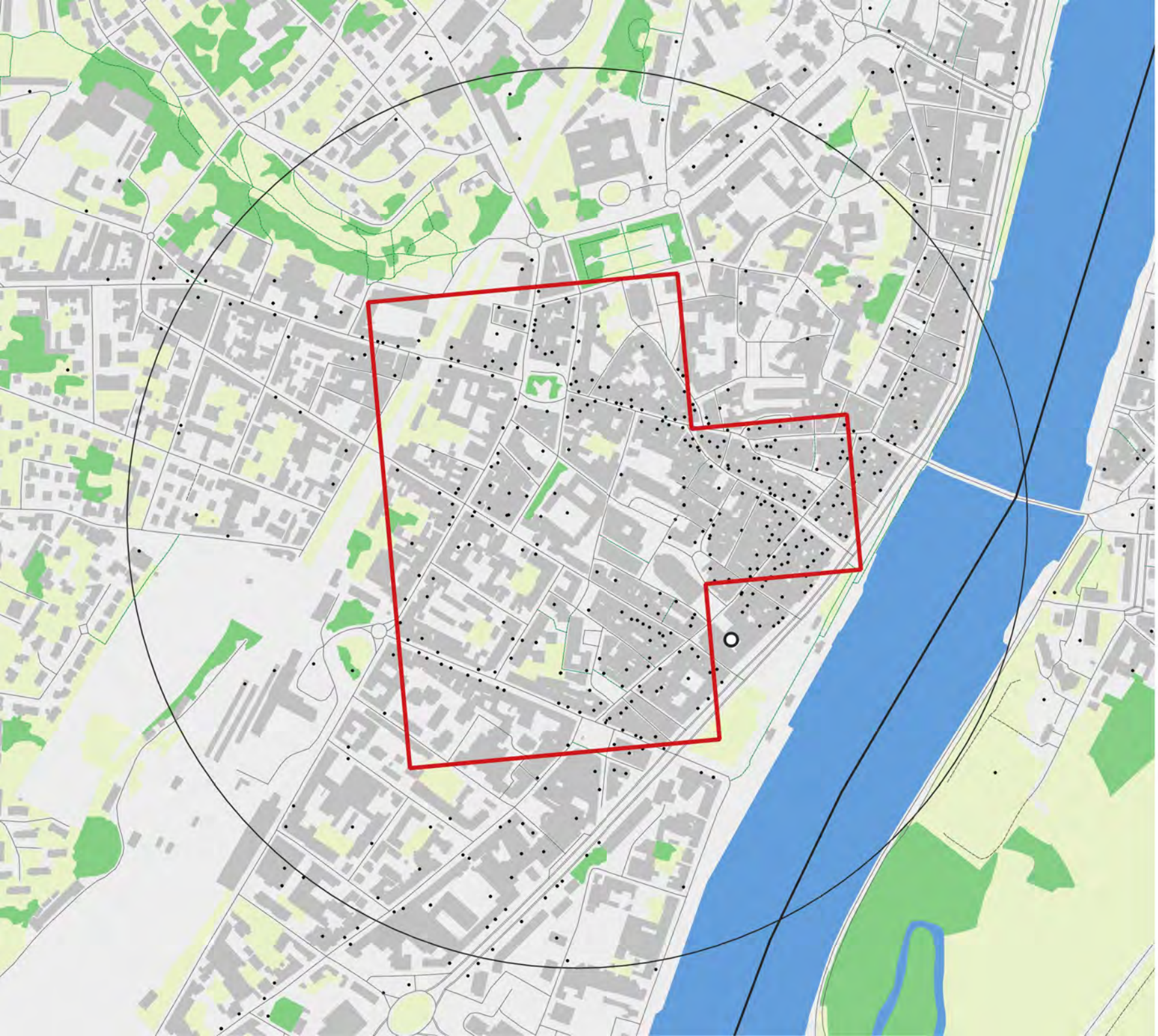

Nom : Mâcon

Code insee : 71270

Statut : Préfecture

Identifiant ACV : ACV127

Population de la commune : 31 260

Popualtion du centre-ville : 2 672

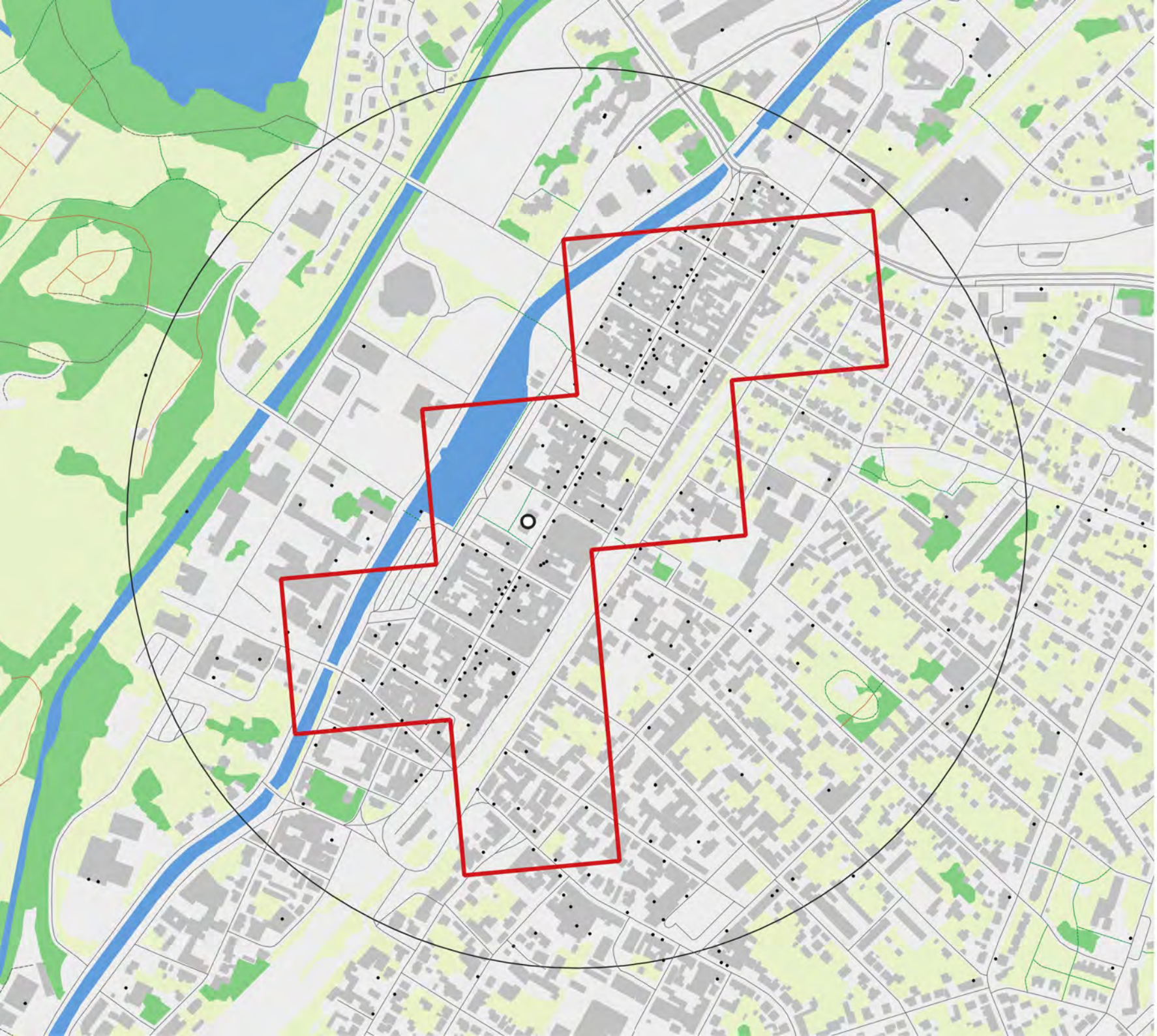

Nom : Montceau-les-Mines

Code insee : 71306

Statut : Commune simple

Identifiant ACV : ACV141

Population de la commune : 15 645

Popualtion du centre-ville : 1089

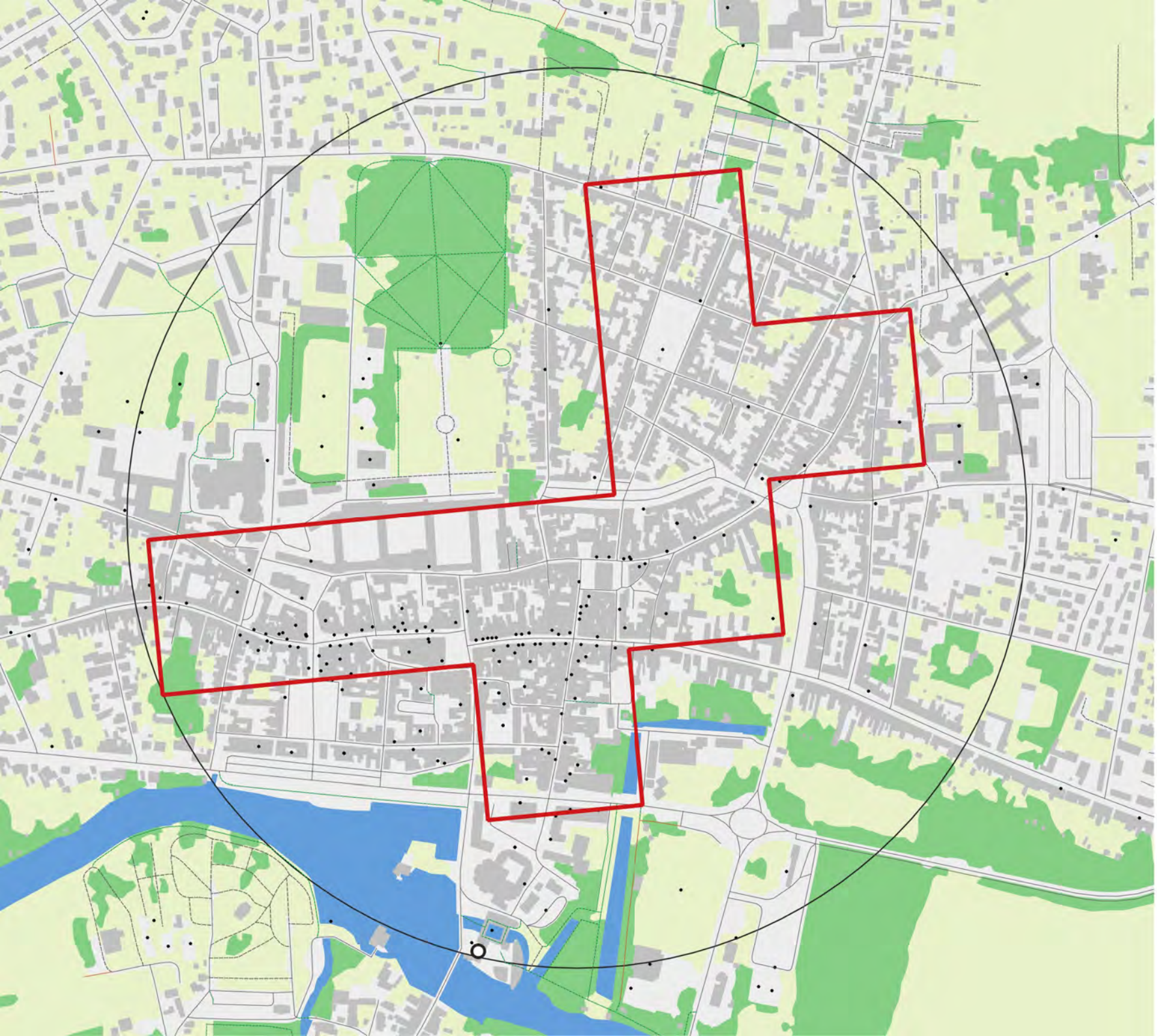

Nom : La Flèche

Code insee : 72154

Statut :
Sous-préfecture

Identifiant ACV : ACV104

Population de la commune : 13 940

Popualtion du centre-ville : 1 423

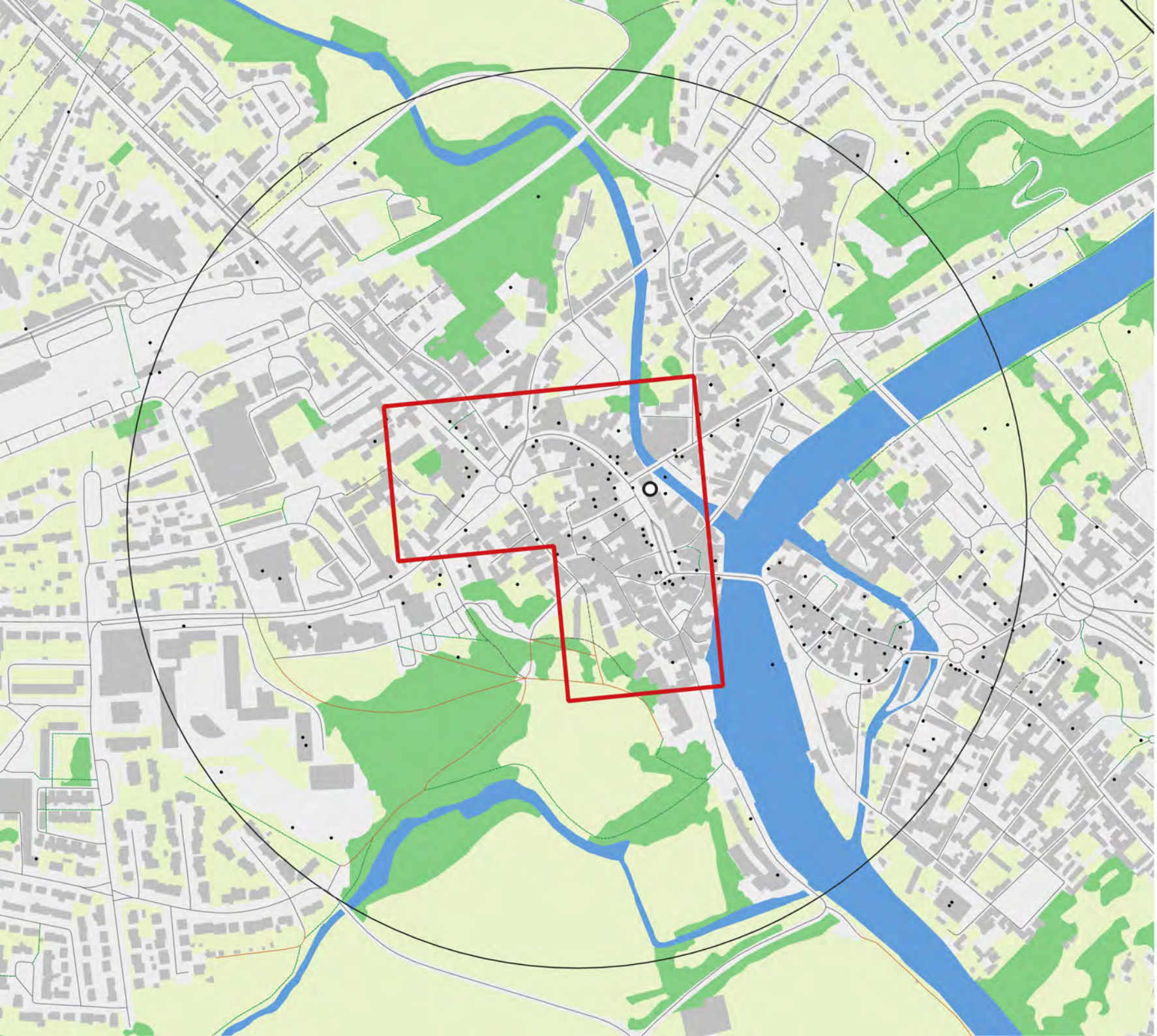

Nom : Sablé-sur-Sarthe

Code insee : 72264

Statut : Commune simple

Identifiant ACV : ACV104

Population de la commune : 11 150

Popualtion du centre-ville : 468

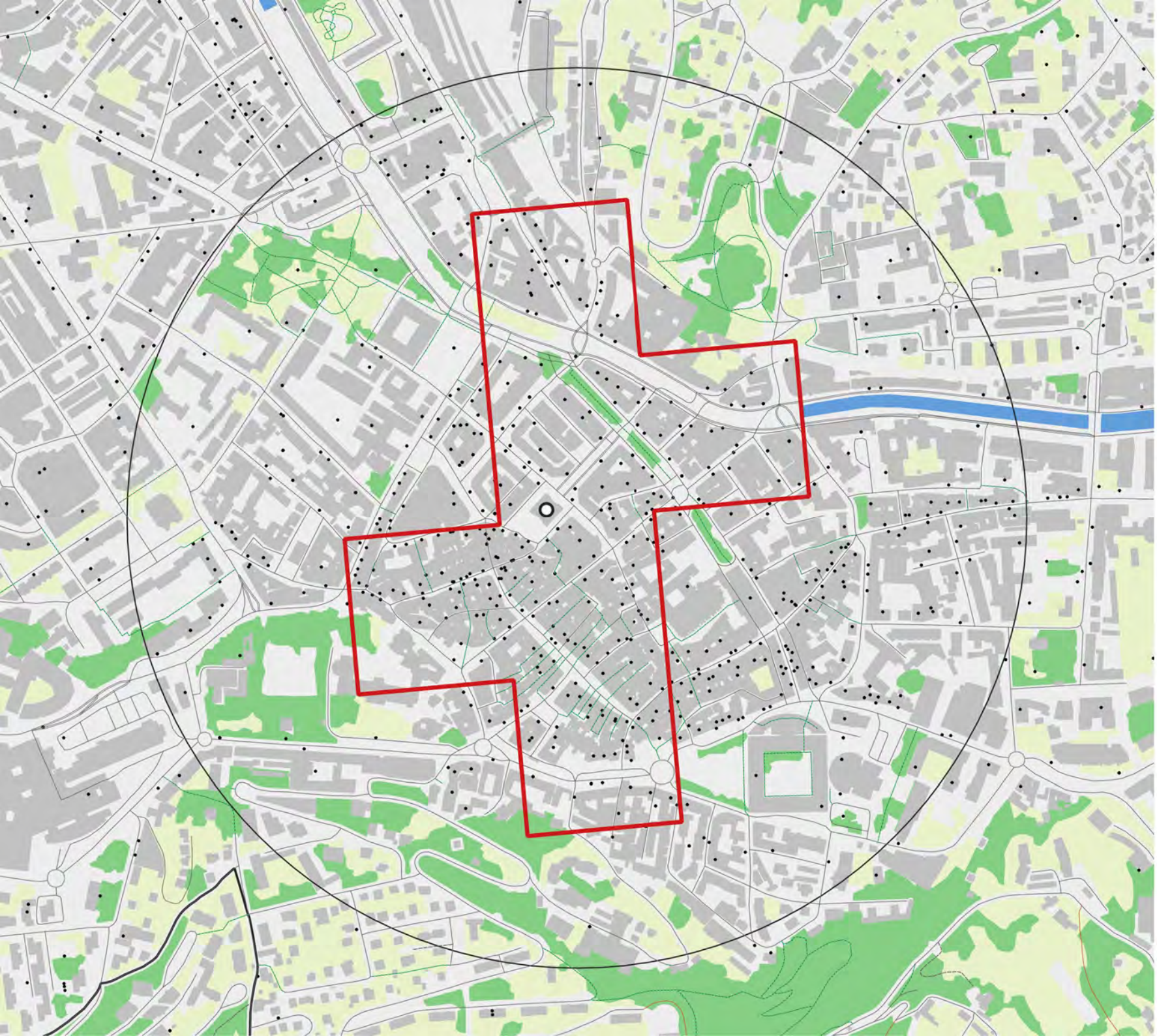

Nom : Chambéry

Code insee : 73065

Statut : Préfecture

Identifiant ACV : ACV052

Population de la commune : 52 943

Popualtion du centre-ville : 3 295

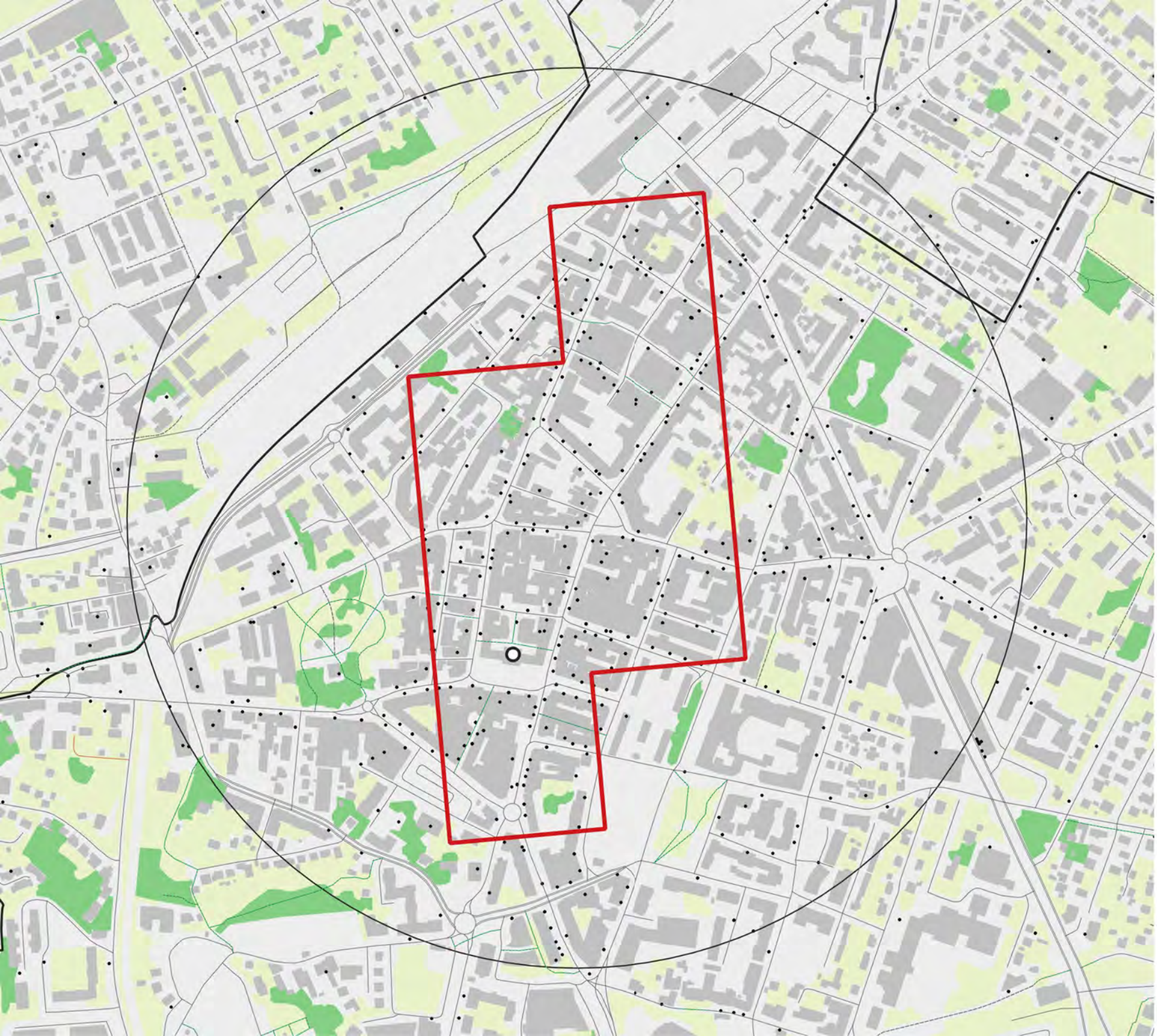

Nom : Annemasse

Code insee : 74012

Statut : Commune simple

Identifiant ACV : ACV233

Population de la commune : 28 121

Popualtion du centre-ville : 3 467



Nom : Rumilly

Code insee : 74225

Statut : Commune simple

Identifiant ACV : ACV172

Population de la commune : 14 004

Popualtion du centre-ville : 1 204

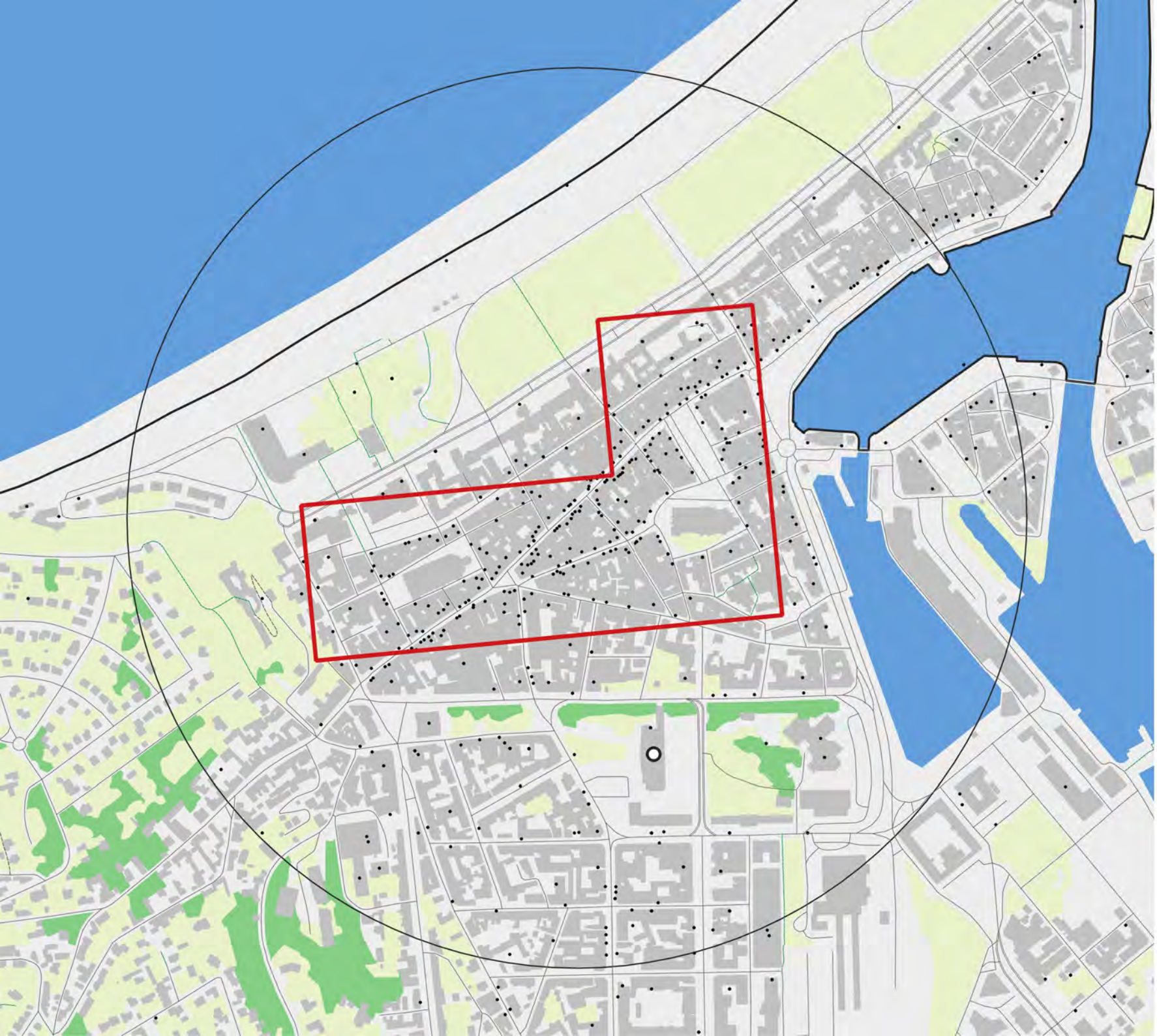

Nom : Dieppe

Code insee : 76217

Statut :
Sous-préfecture

Identifiant ACV : ACV073

Population de la commune : 26 680

Popualtion du centre-ville : 1958

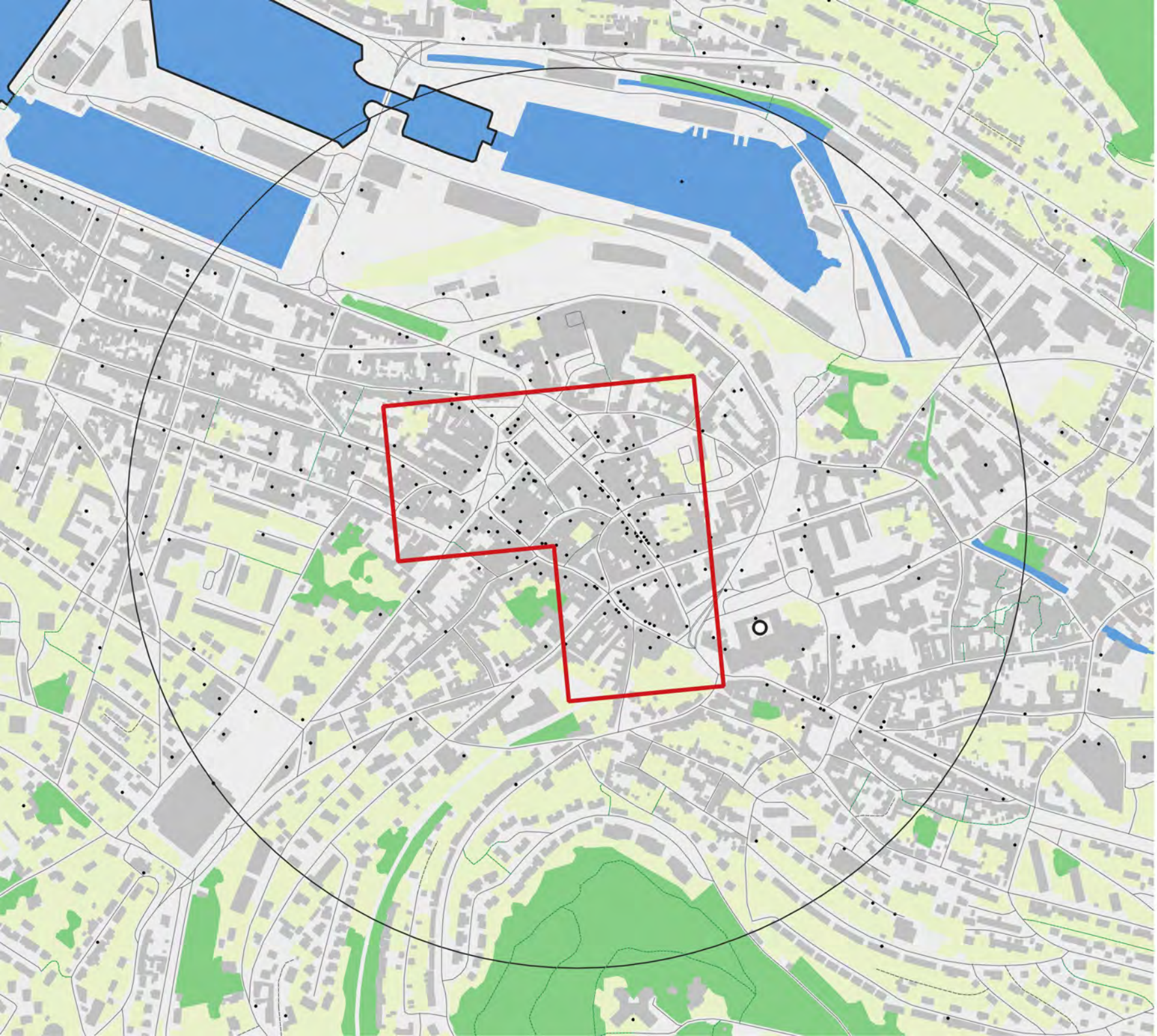

Nom : Fécamp

Code insee : 76259

Statut : Commune simple

Identifiant ACV : ACV086

Population de la commune : 16 823

Popualtion du centre-ville : 588



Nom : Avon

Code insee : 77014

Statut : Commune simple

Identifiant ACV : ACV090

Population de la commune : 12 750

Popualtion du centre-ville : 656

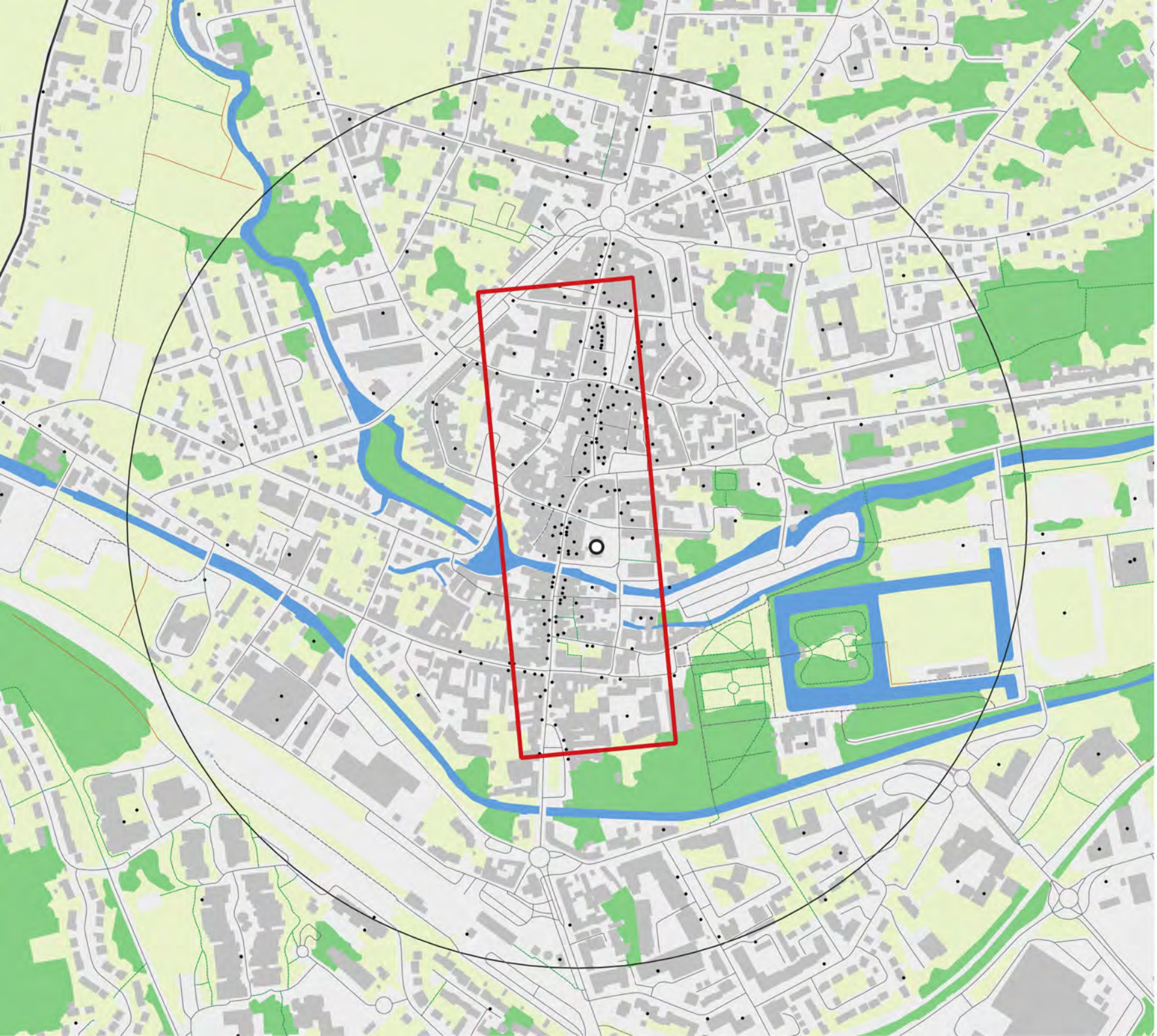

Nom : Coulommiers

Code insee : 77131

Statut : Commune simple

Identifiant ACV : ACV068

Population de la commune : 15 088

Popualtion du centre-ville : 1142

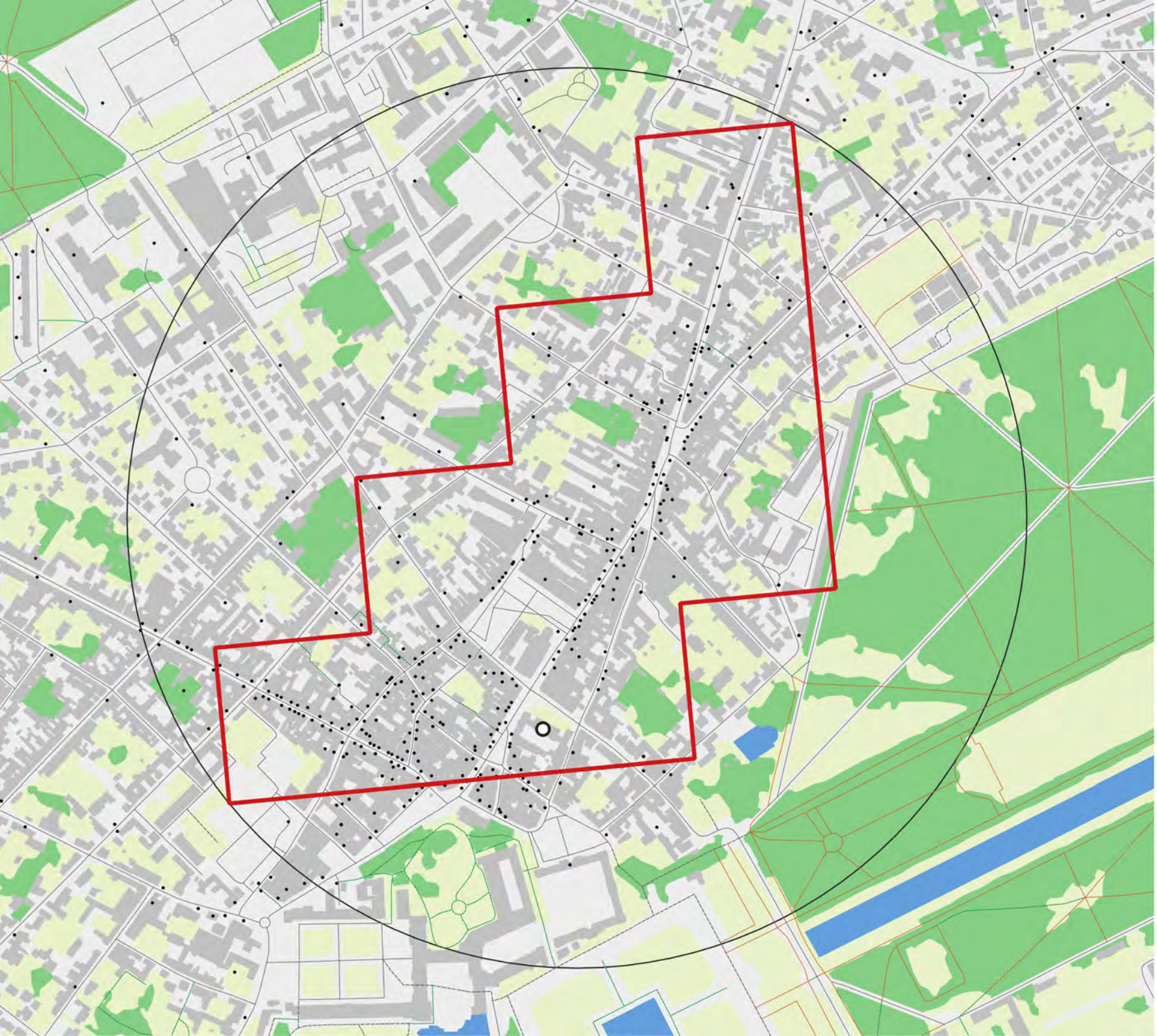

Nom : Fontainebleau

Code insee : 77186

Statut :
Sous-préfecture

Identifiant ACV : ACV090

Population de la commune : 14 756

Popualtion du centre-ville : 2 918

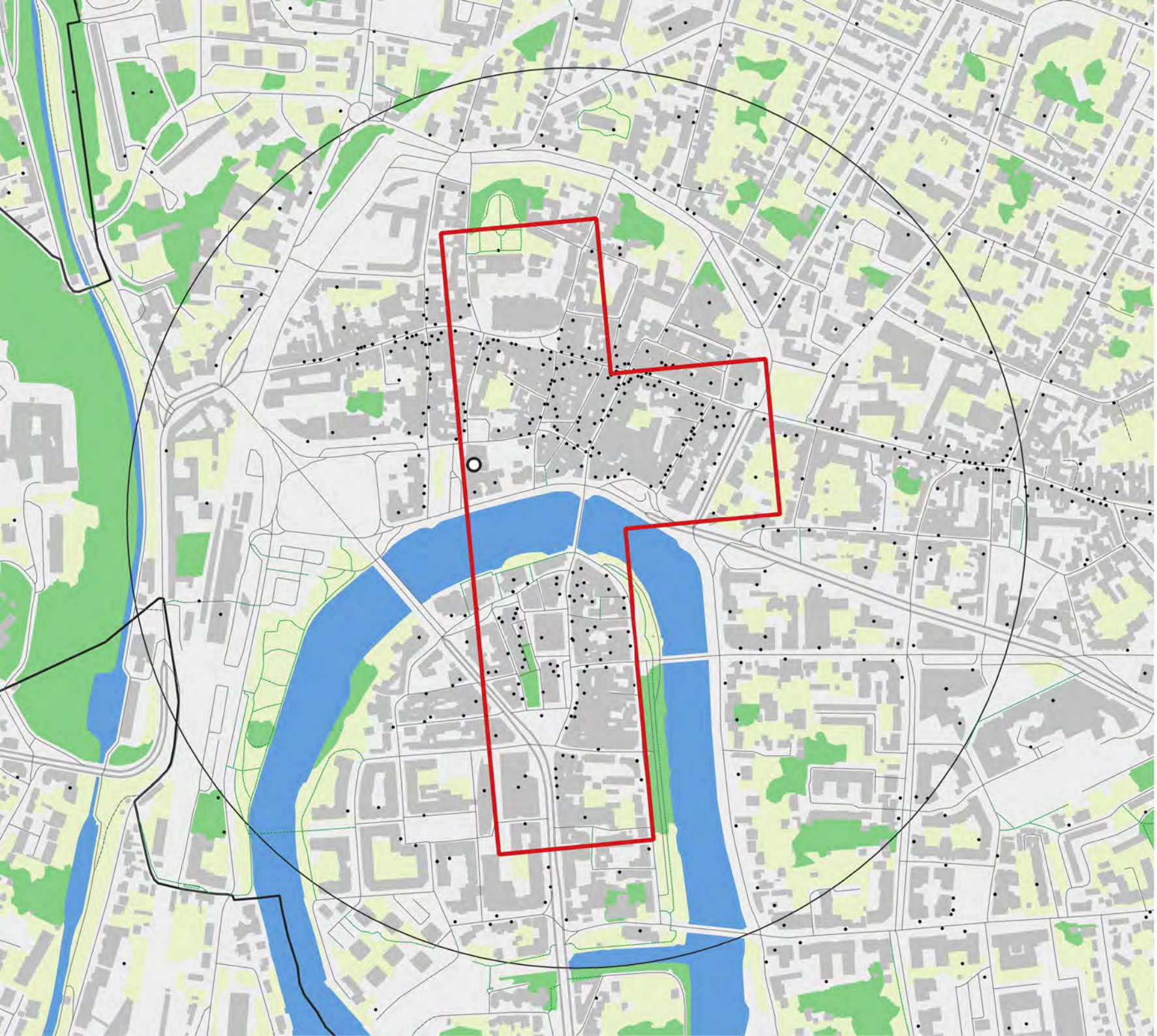

Nom : Meaux

Code insee : 77284

Statut :
Sous-préfecture

Identifiant ACV : ACV132

Population de la commune : 53 158

Popualtion du centre-ville : 2 555

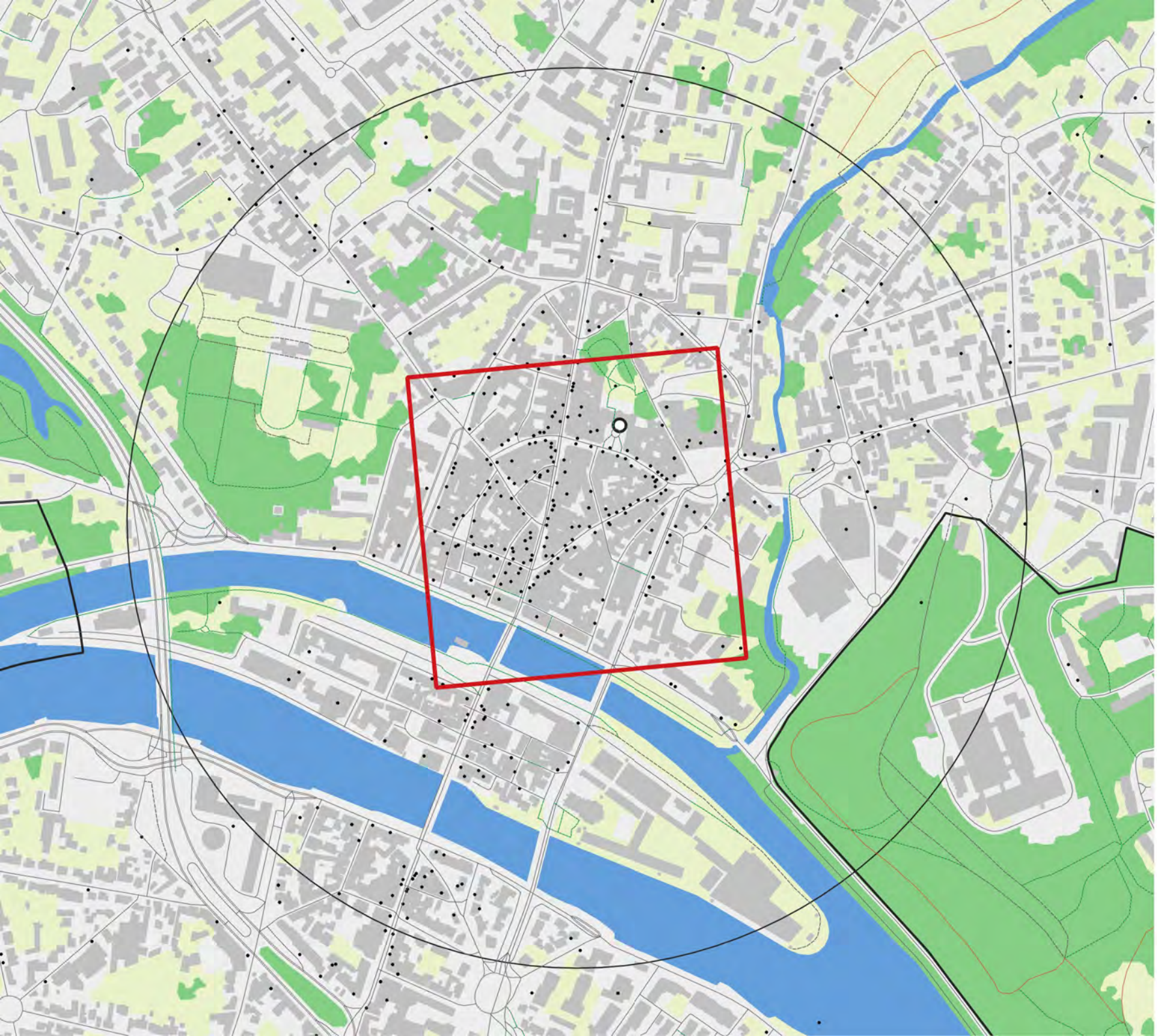

Nom : Melun

Code insee : 77288

Statut : Préfecture

Identifiant ACV : ACV133

Population de la commune : 34 865

Popualtion du centre-ville : 1606

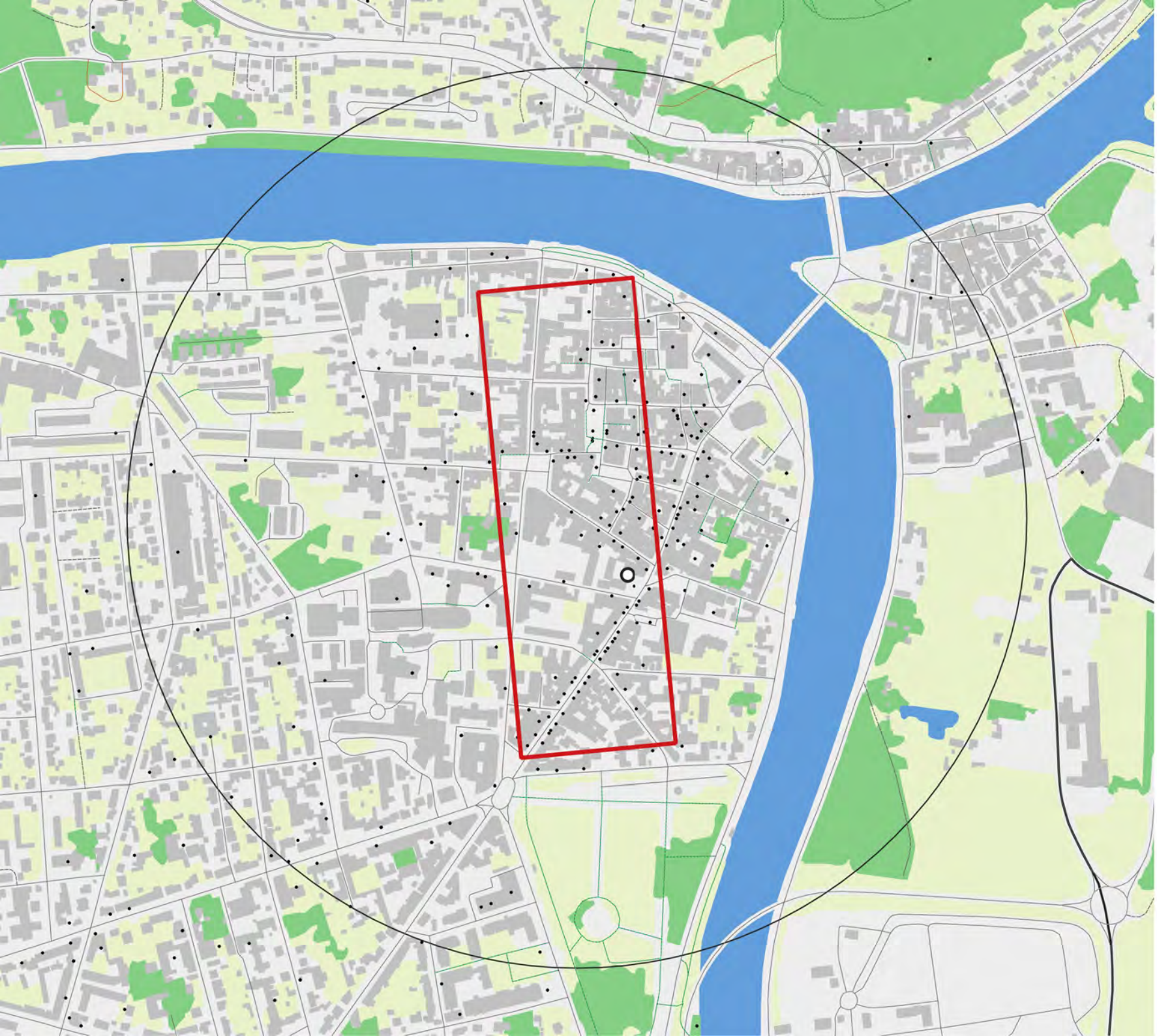

Nom :
Montereau-Fault-Yonne

Code insee : 77305

Statut : Commune simple

Identifiant ACV : ACV143

Population de la commune : 18 332

Popualtion du centre-ville : 1375

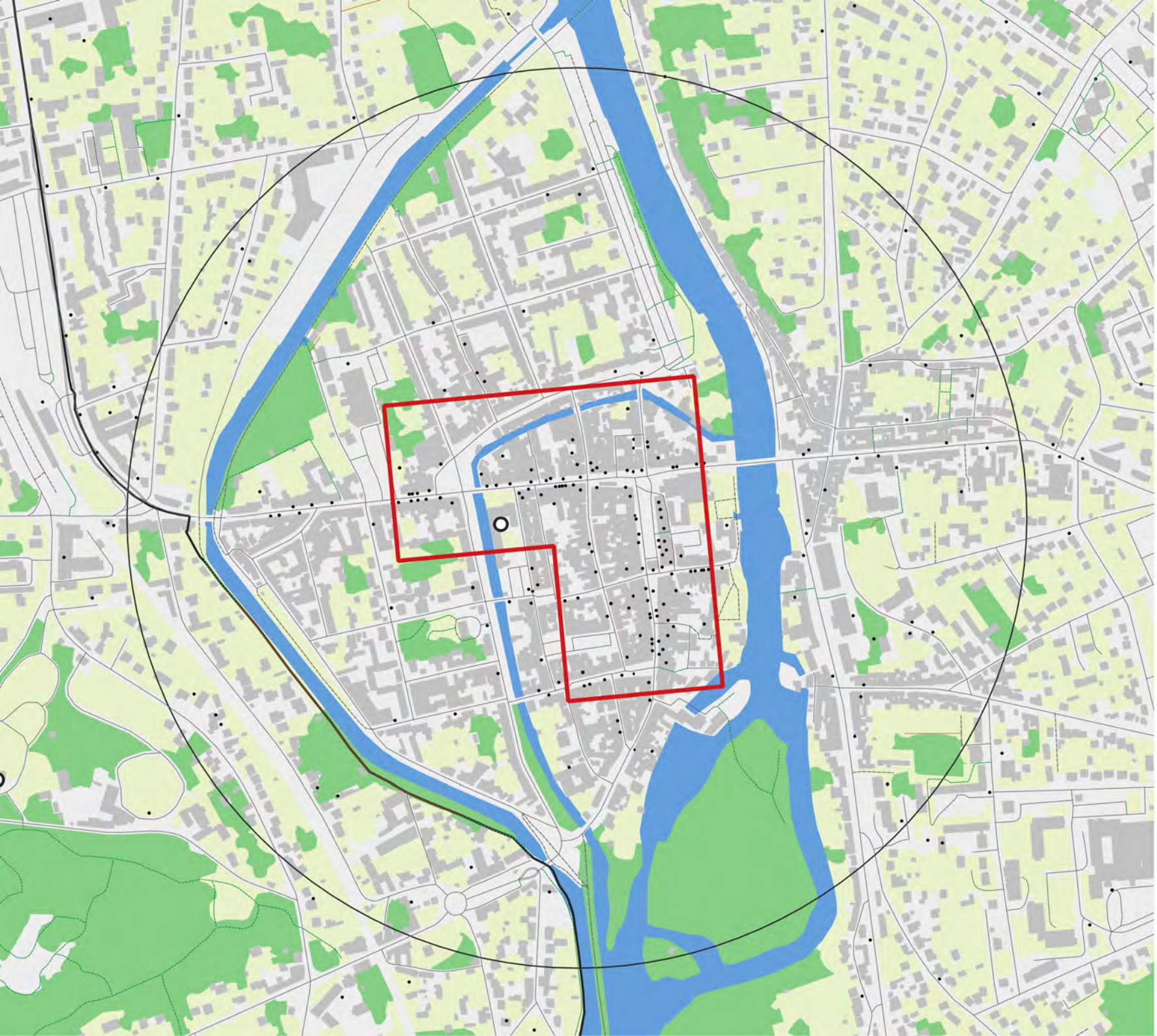

Nom : Nemours

Code insee : 77333

Statut : Commune simple

Identifiant ACV : ACV148

Population de la commune : 12 286

Popualtion du centre-ville : 873

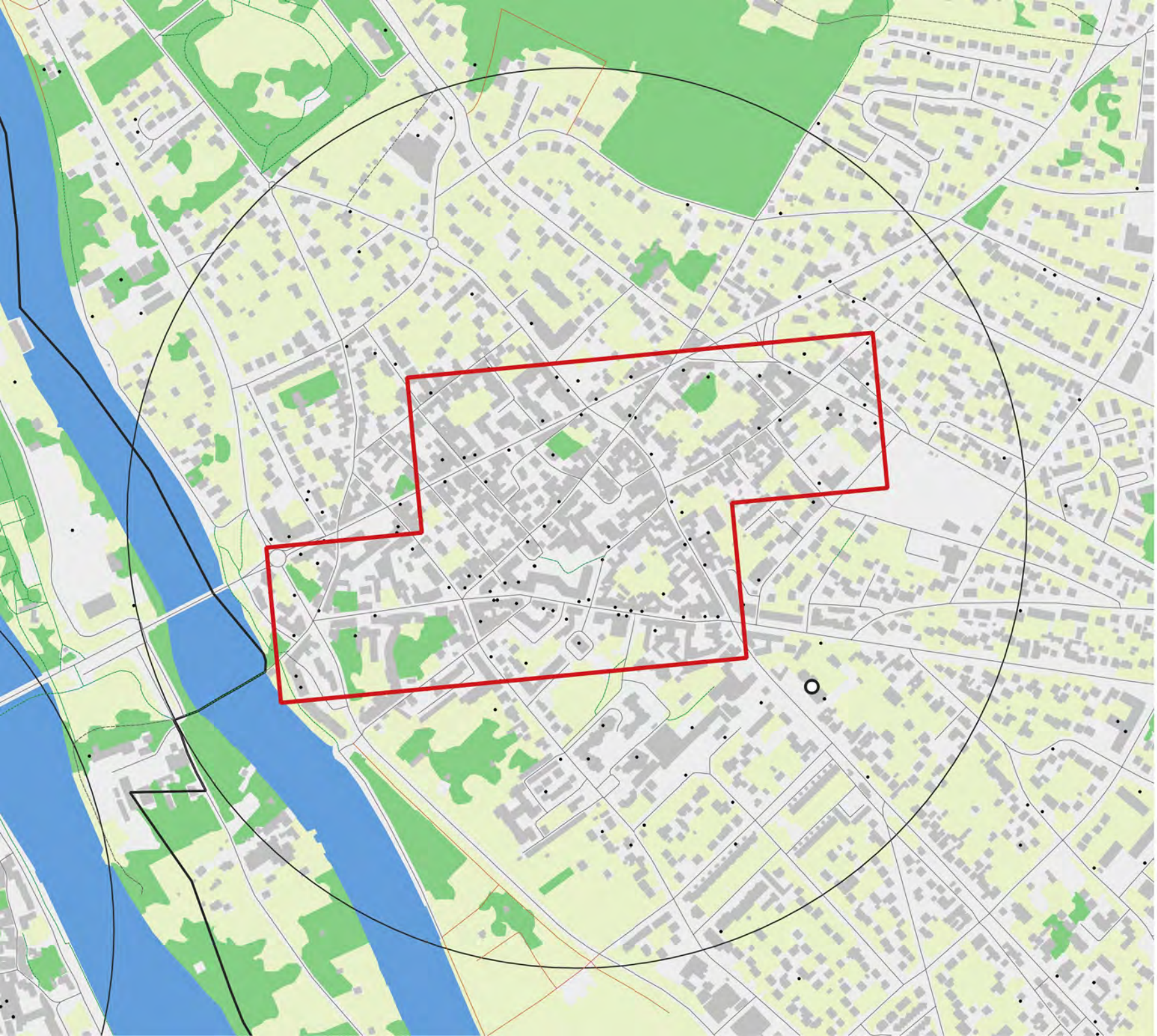

Nom : Limay

Code insee : 78335

Statut : Commune simple

Identifiant ACV : ACV117

Population de la commune : 17 405

Popualtion du centre-ville : 2 011

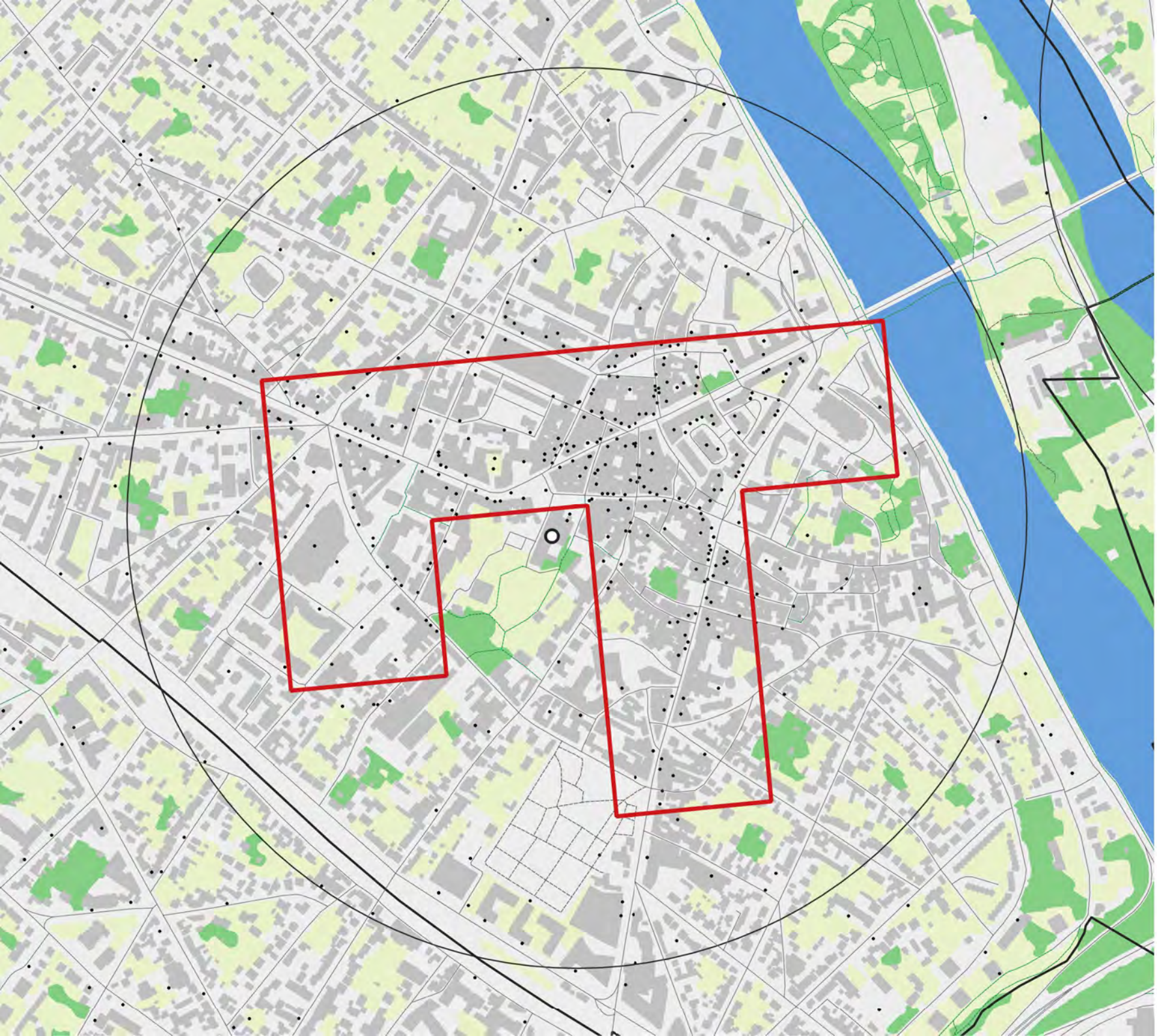

Nom : Mantes-la-Jolie

Code insee : 78361

Statut :
Sous-préfecture

Identifiant ACV : ACV117

Population de la commune : 40 582

Popualtion du centre-ville : 2 950

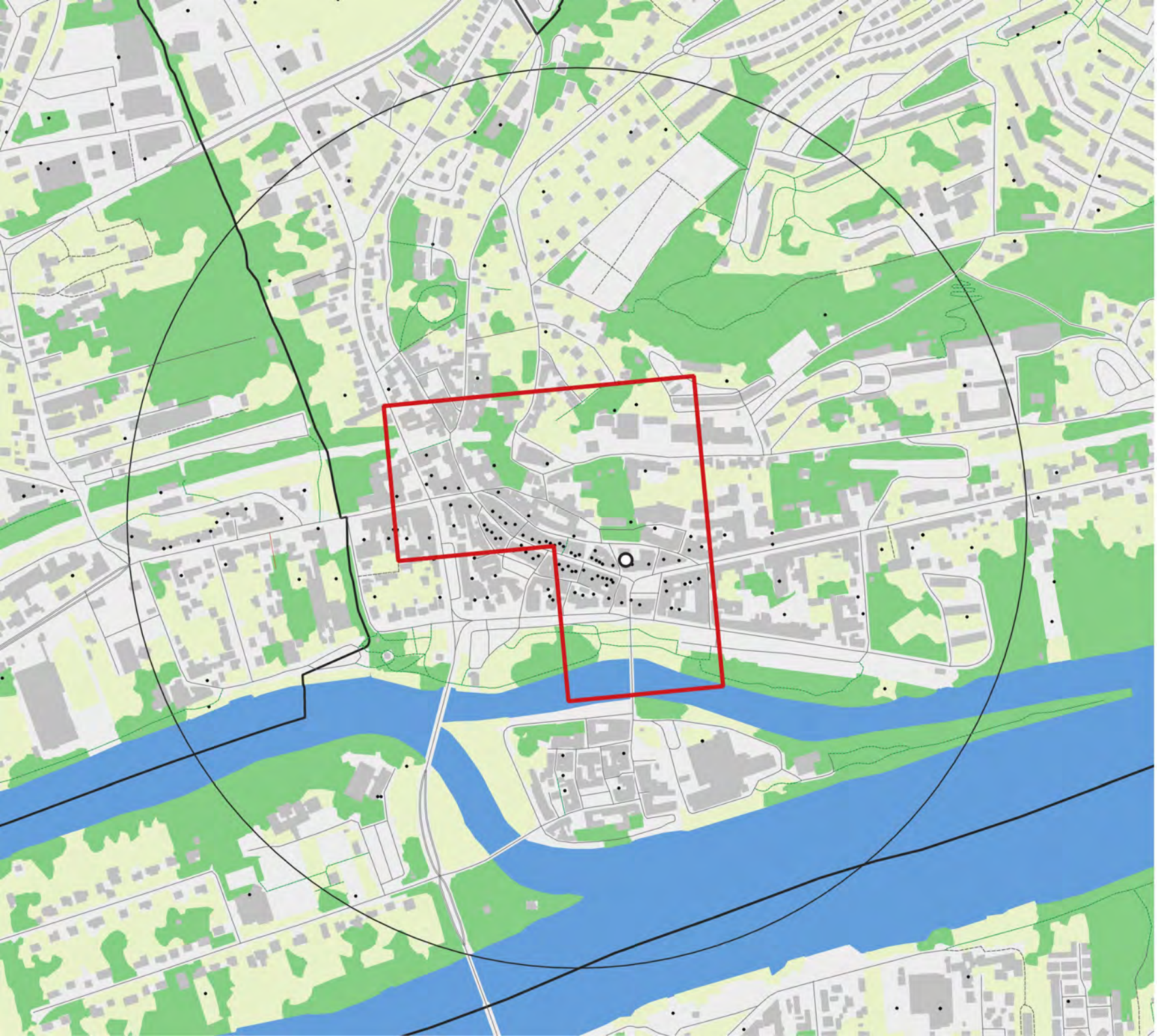

Nom : Meulan-en-Yvelines

Code insee : 78401

Statut : Commune simple

Identifiant ACV : ACV115

Population de la commune : 8 662

Popualtion du centre-ville : 1 117

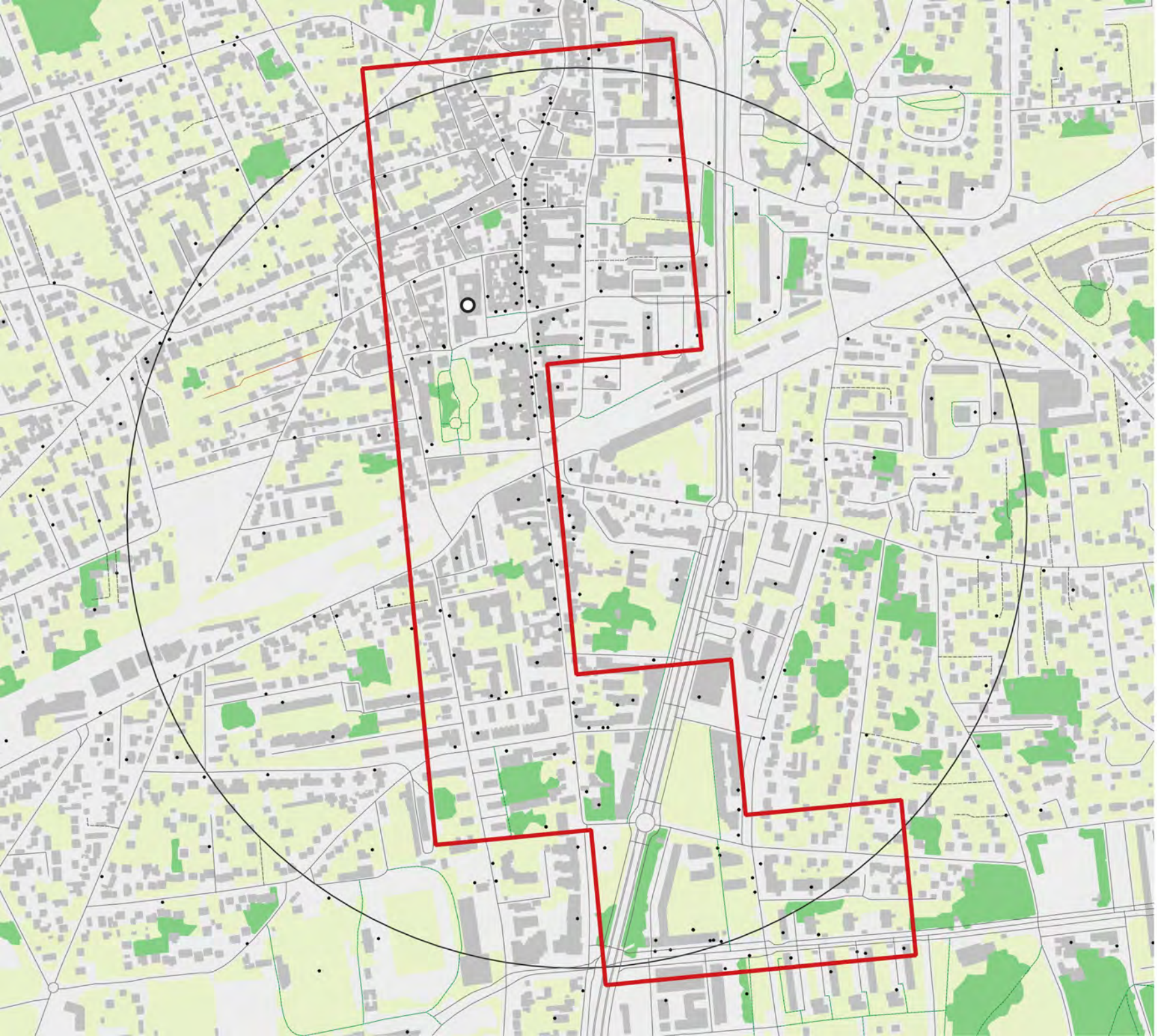

Nom : Les Mureaux

Code insee : 78440

Statut : Commune simple

Identifiant ACV : ACV115

Population de la commune : 31 637

Popualtion du centre-ville : 4 789

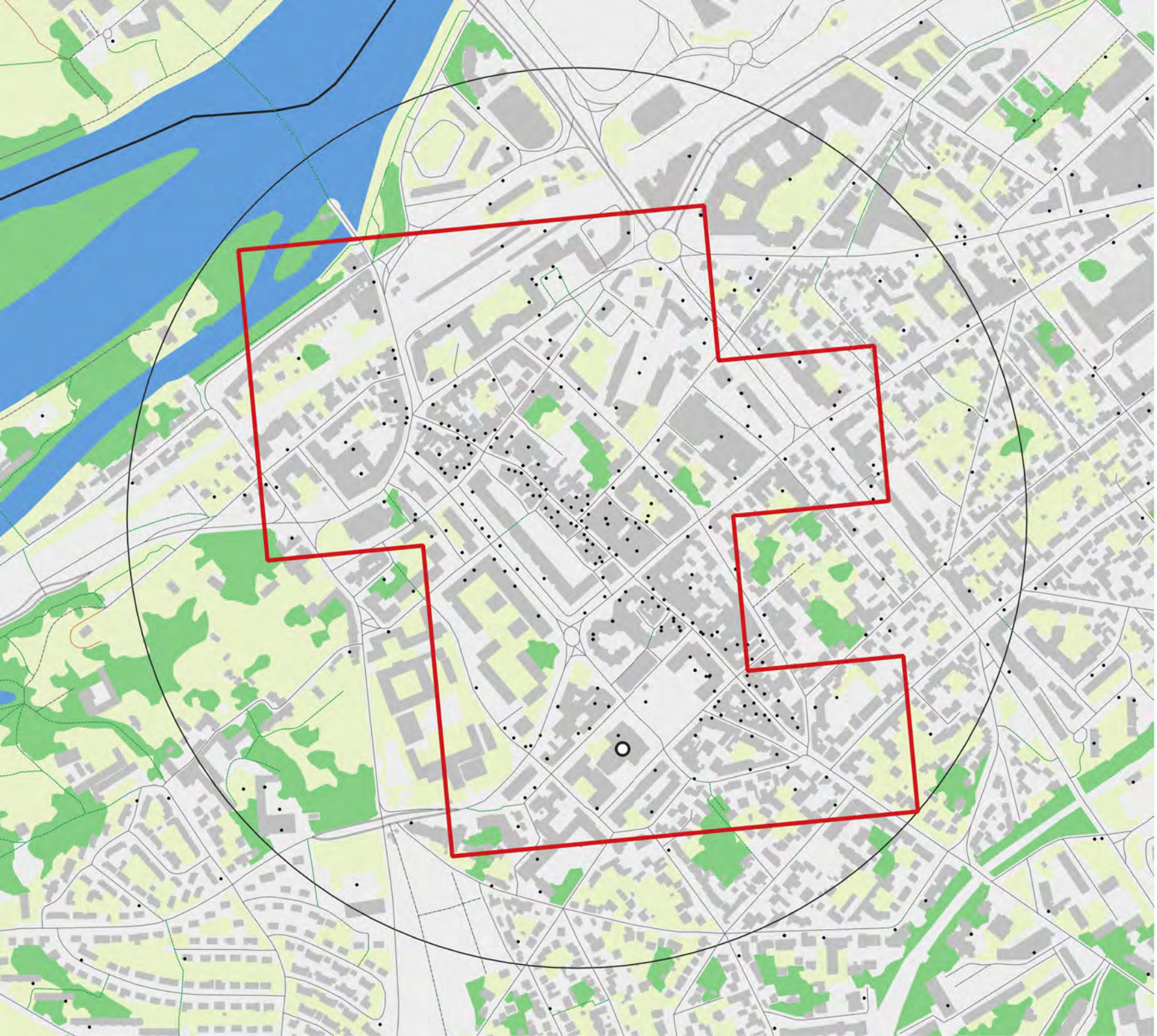

Nom : Poissy

Code insee : 78498

Statut : Commune simple

Identifiant ACV : ACV158

Population de la commune : 37 445

Popualtion du centre-ville : 5 644

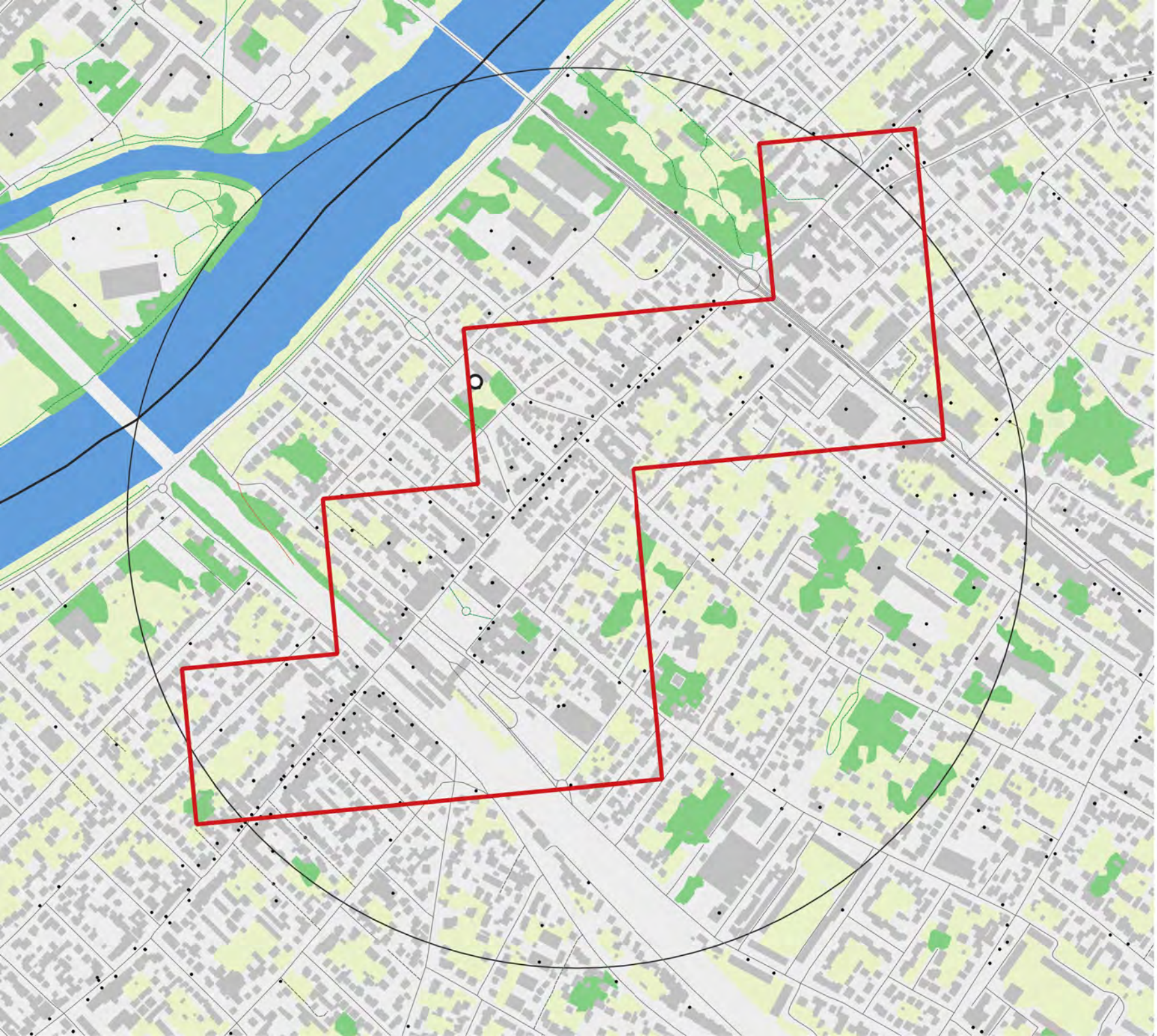

Nom : Sartrouville

Code insee : 78586

Statut : Commune simple

Identifiant ACV : ACV190

Population de la commune : 53 251

Popualtion du centre-ville : 3 678

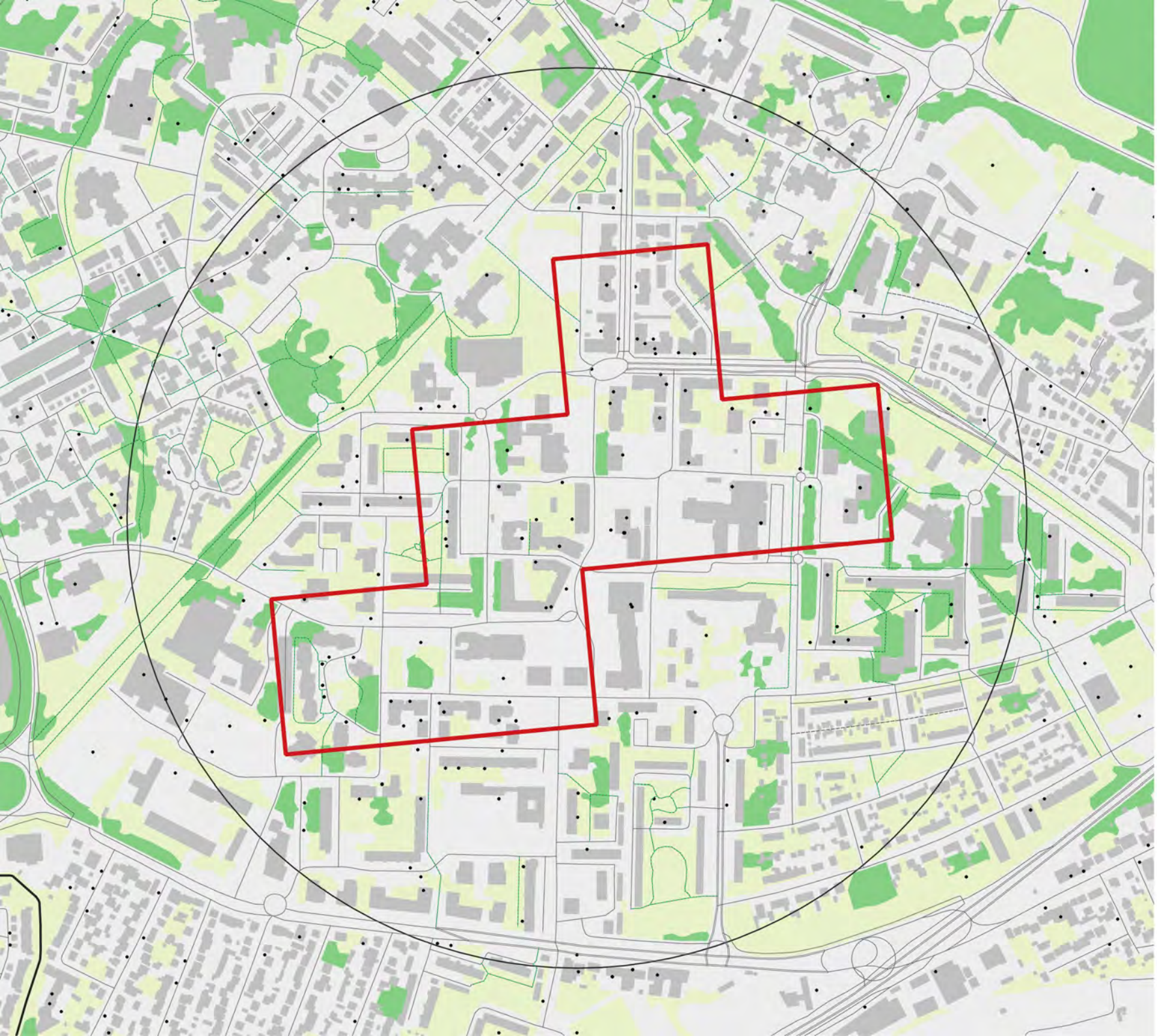

Nom : Trappes

Code insee : 78621

Statut : Commune simple

Identifiant ACV : ACV204

Population de la commune : 32 207

Popualtion du centre-ville : 5 061

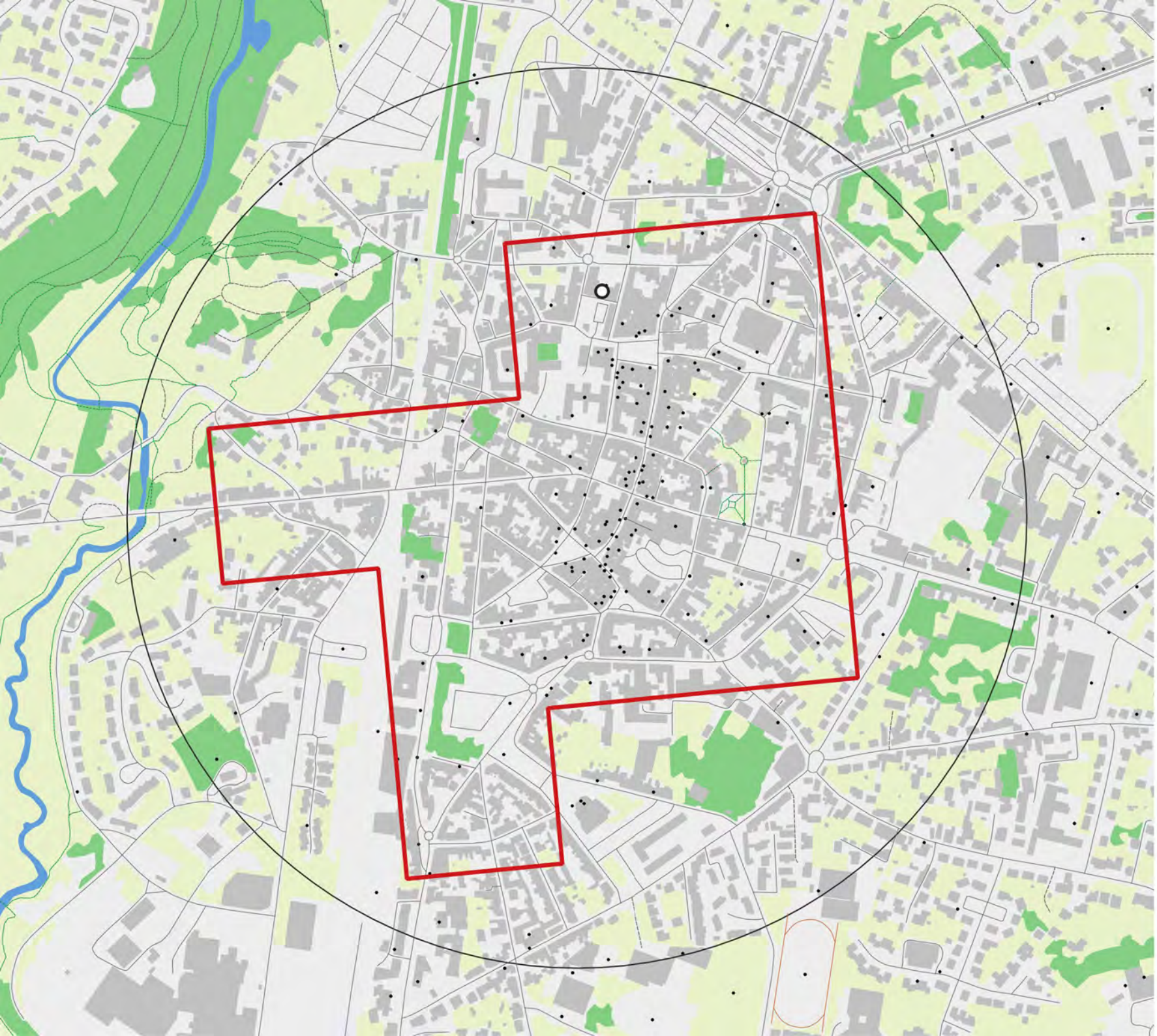

Nom : Bressuire

Code insee : 79049

Statut :
Sous-préfecture

Identifiant ACV : ACV038

Population de la commune : 19 786

Popualtion du centre-ville : 1 977

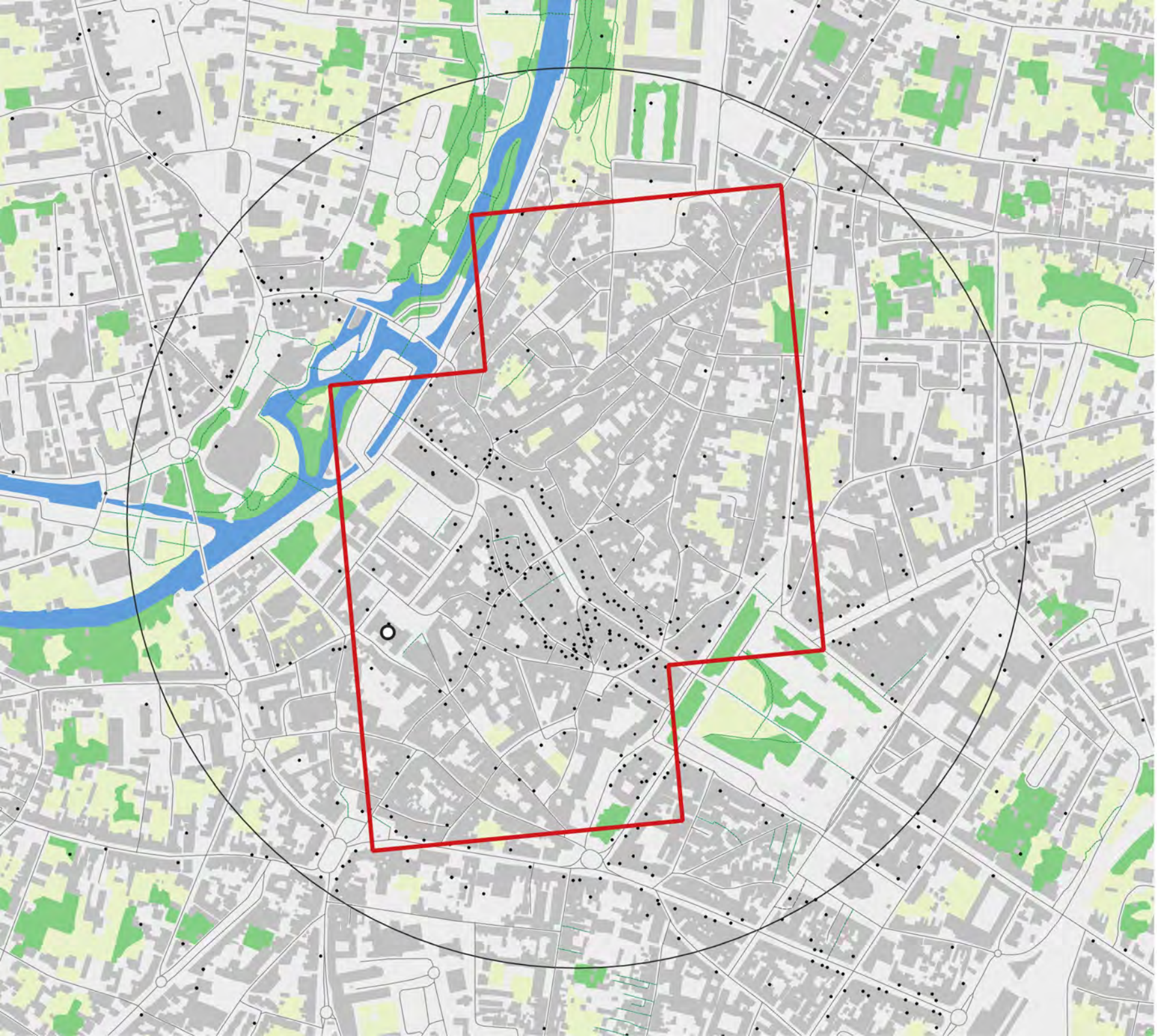

Nom : Niort

Code insee : 79191

Statut : Préfecture

Identifiant ACV : ACV150

Population de la commune : 56 910

Popualtion du centre-ville : 3 140

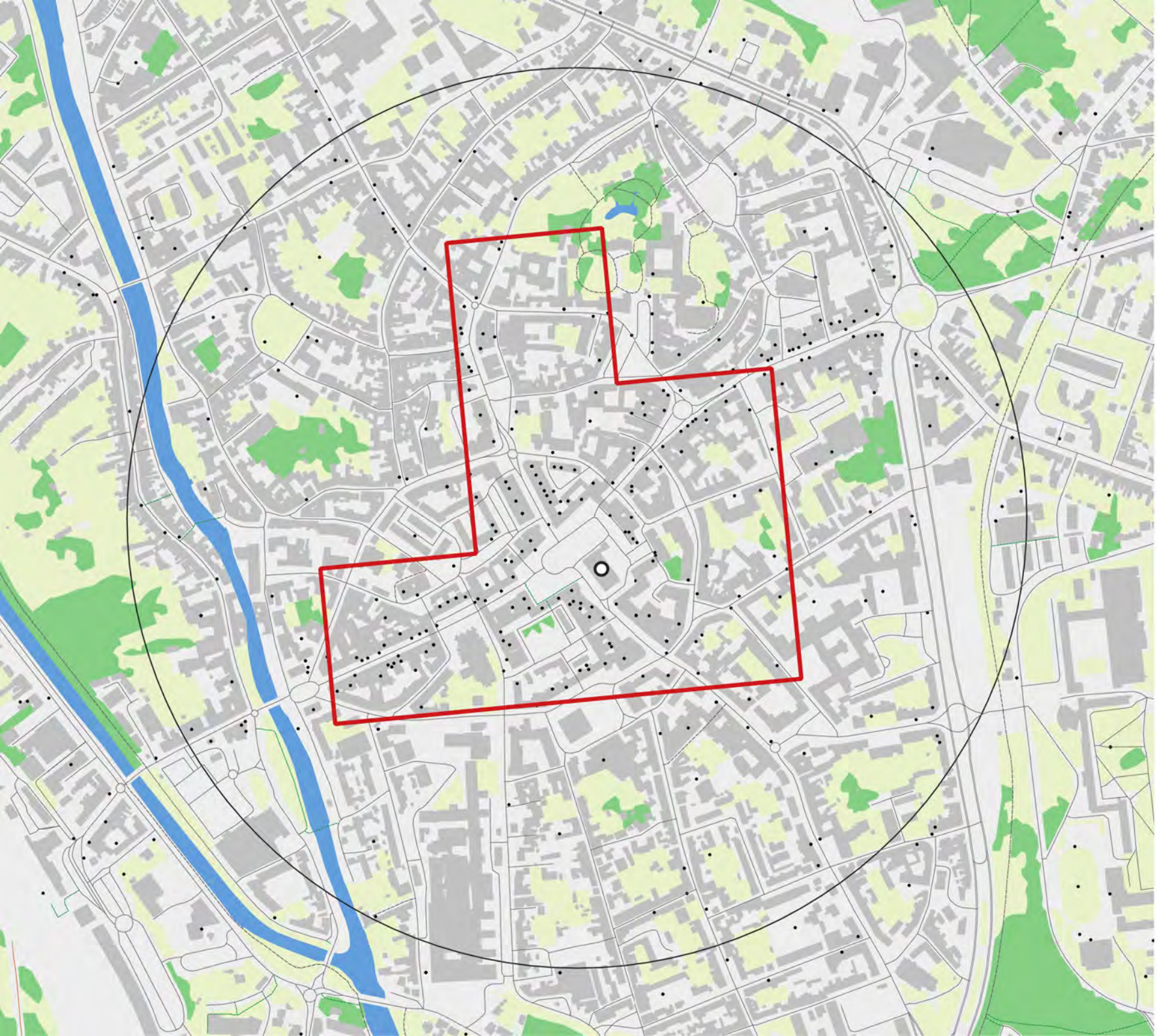

Nom : Abbeville

Code insee : 80001

Statut :
Sous-préfecture

Identifiant ACV : ACV001

Population de la commune : 21 204

Popualtion du centre-ville : 1133

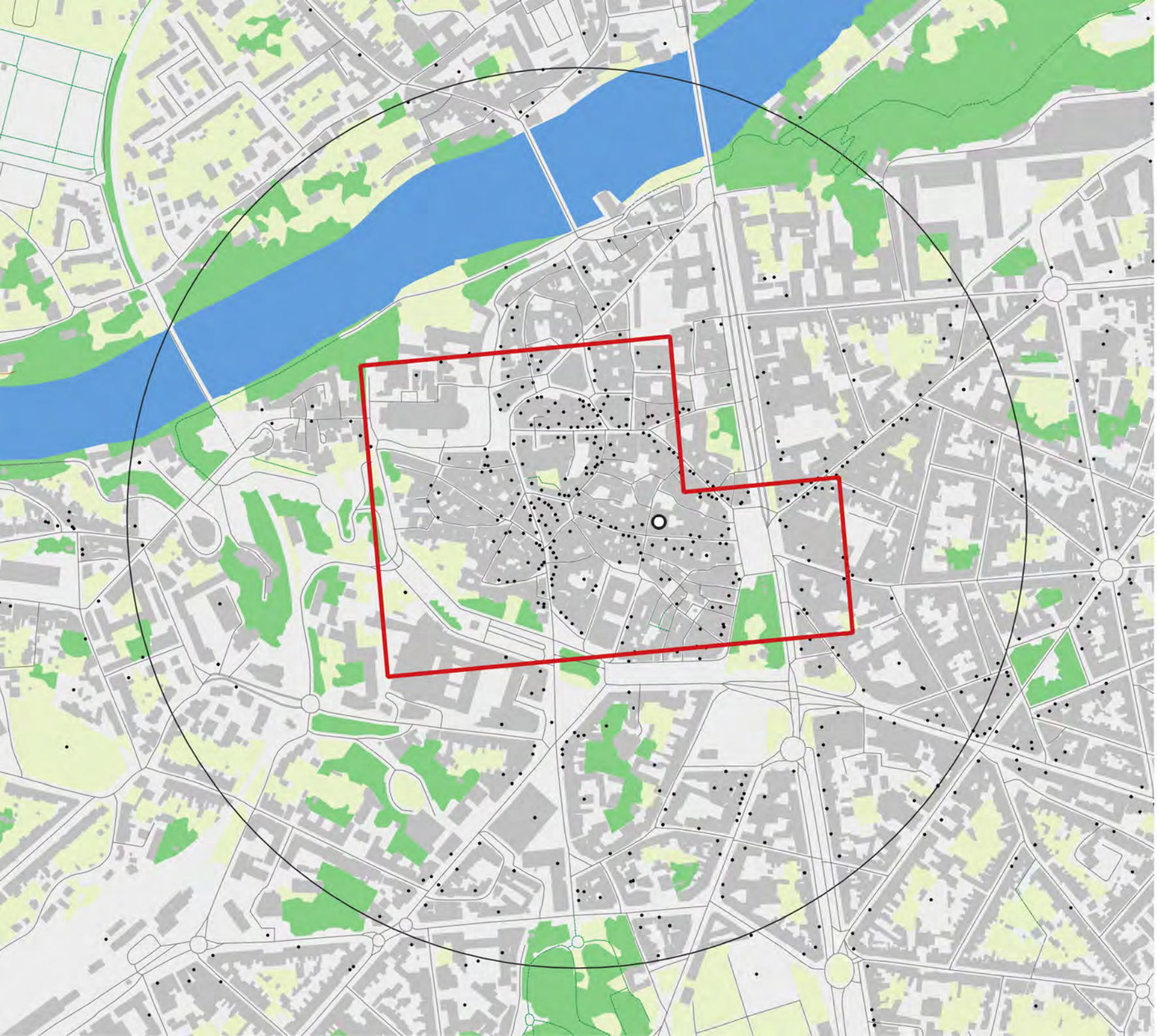

Nom : Albi

Code insee : 81004

Statut : Préfecture

Identifiant ACV : ACV005

Population de la commune : 45 404

Popualtion du centre-ville : 1170

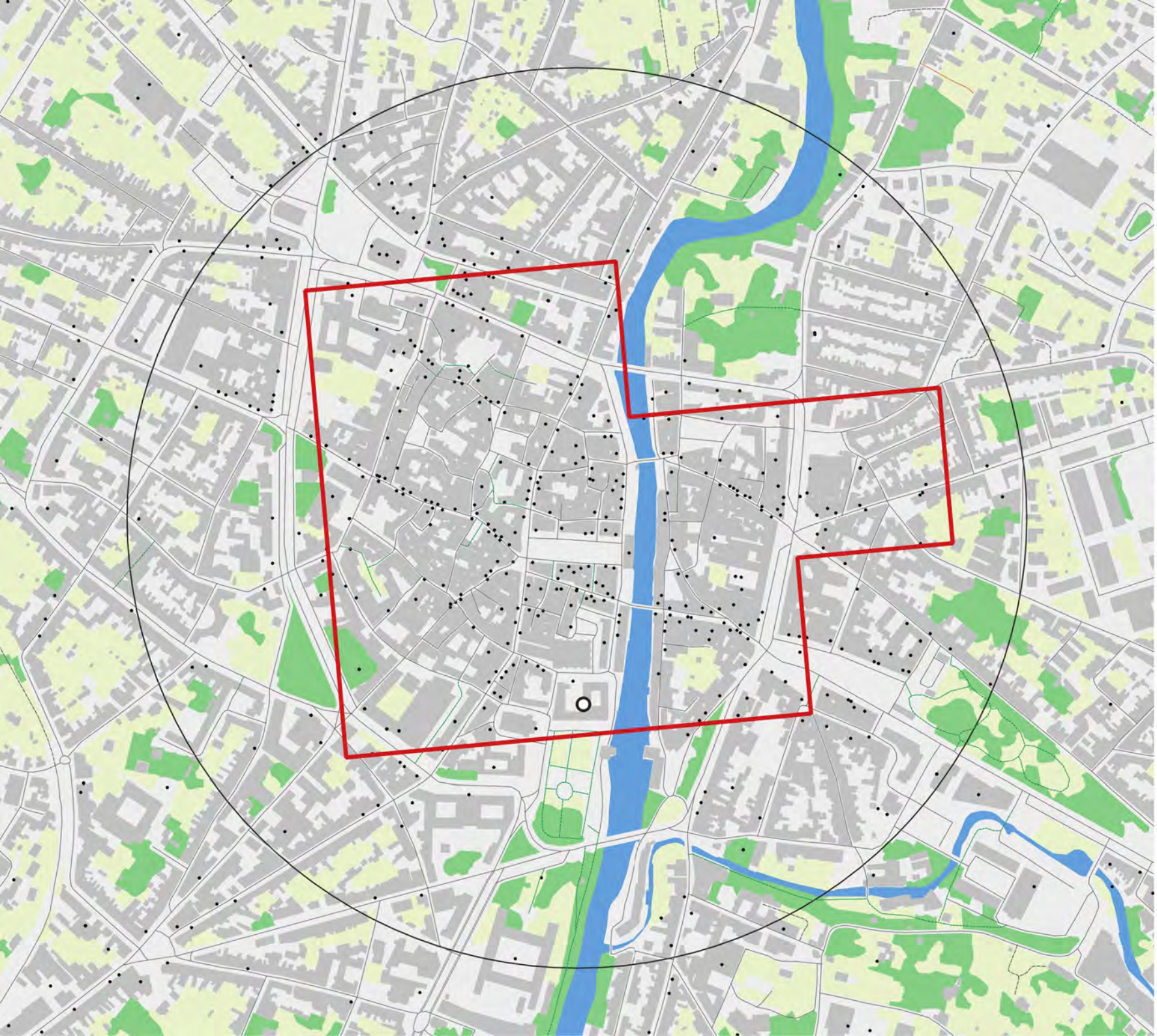

Nom : Castres

Code insee : 81065

Statut :
Sous-préfecture

Identifiant ACV : ACV047

Population de la commune : 40 289

Popualtion du centre-ville : 2 518

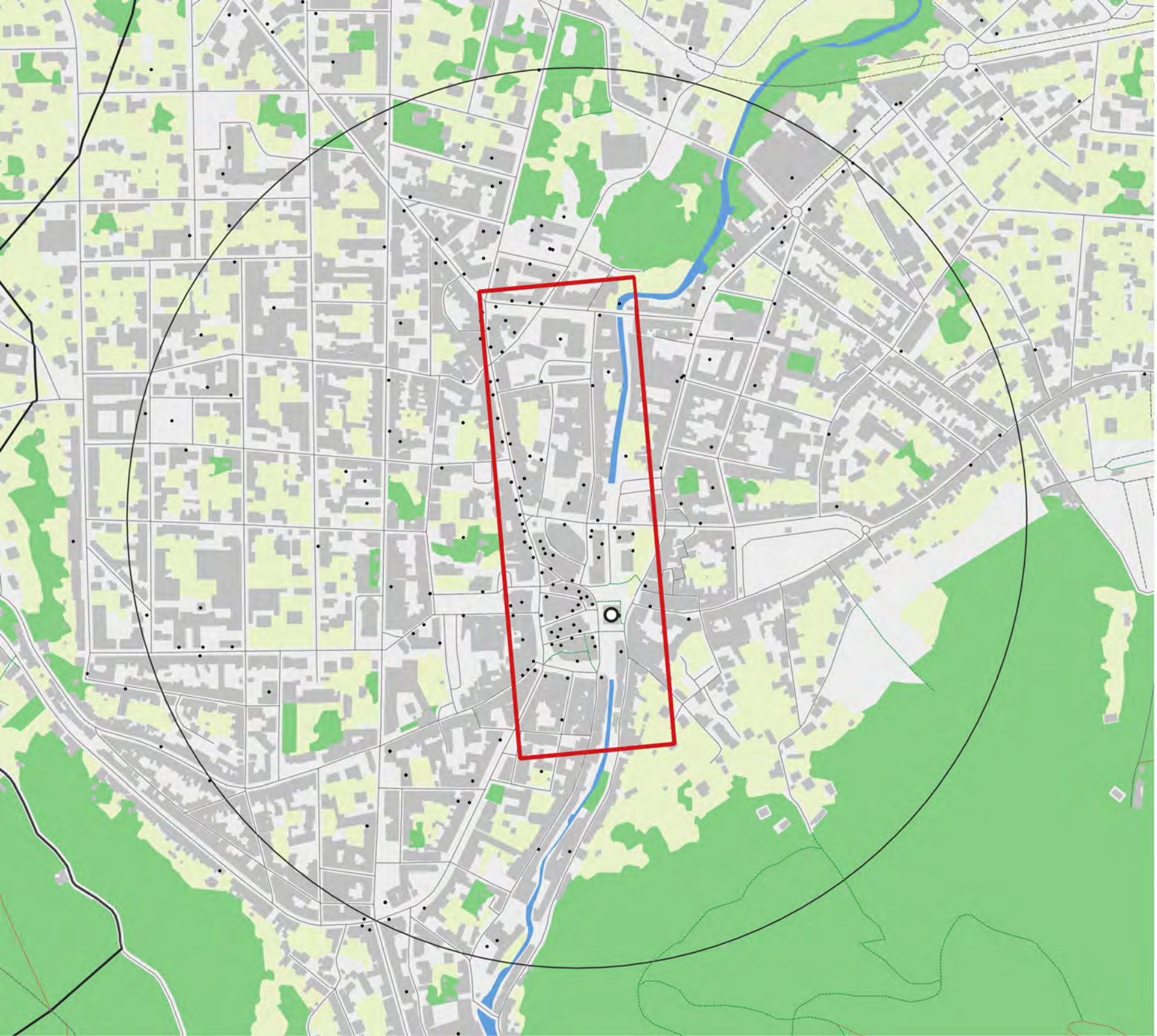

Nom : Mazamet

Code insee : 81163

Statut : Commune simple

Identifiant ACV : ACV047

Population de la commune : 9 071

Popualtion du centre-ville : 632

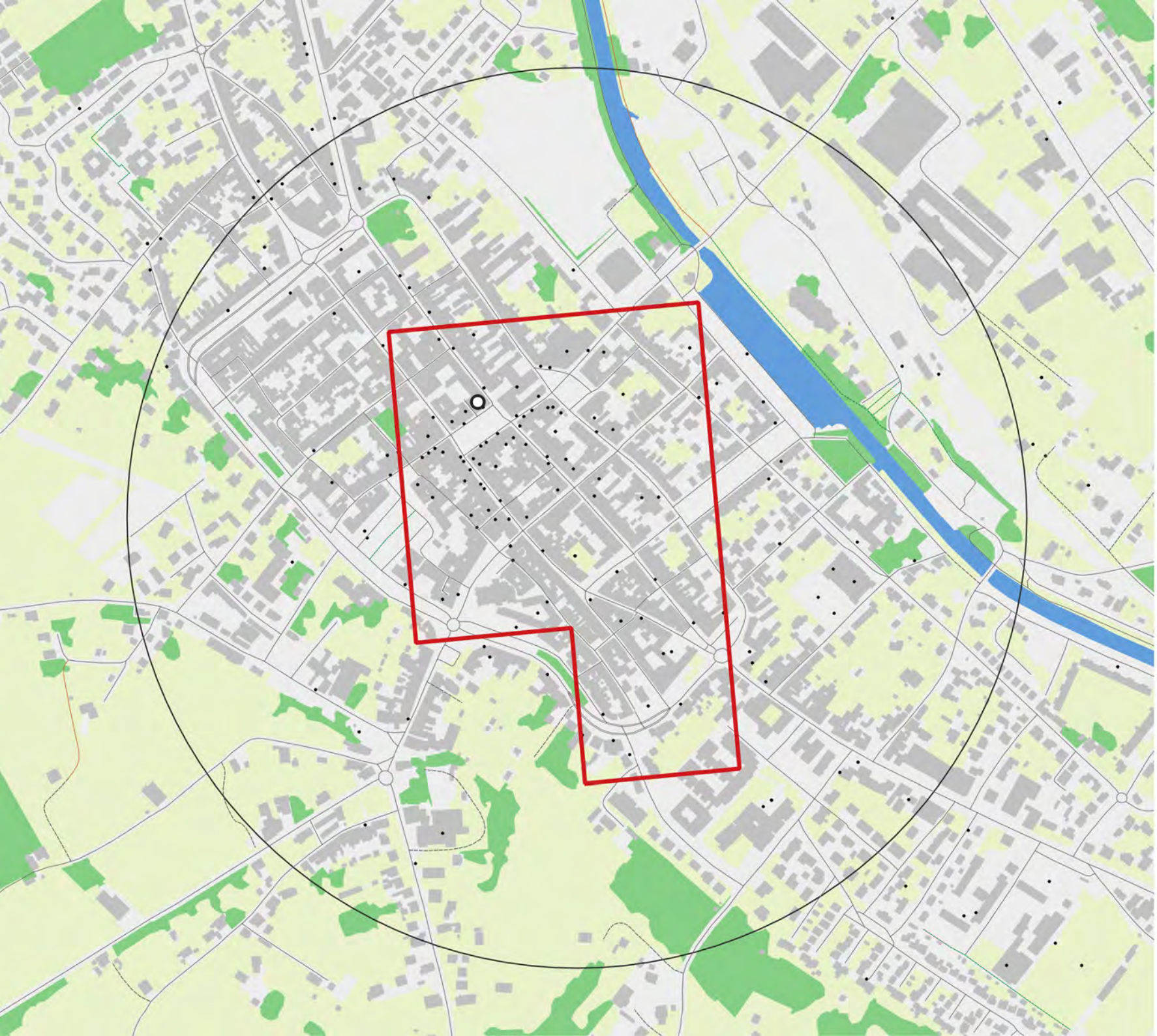

Nom : Castelsarrasin

Code insee : 82033

Statut :
Sous-préfecture

Identifiant ACV : ACV223

Population de la commune : 13 647

Popualtion du centre-ville : 1031

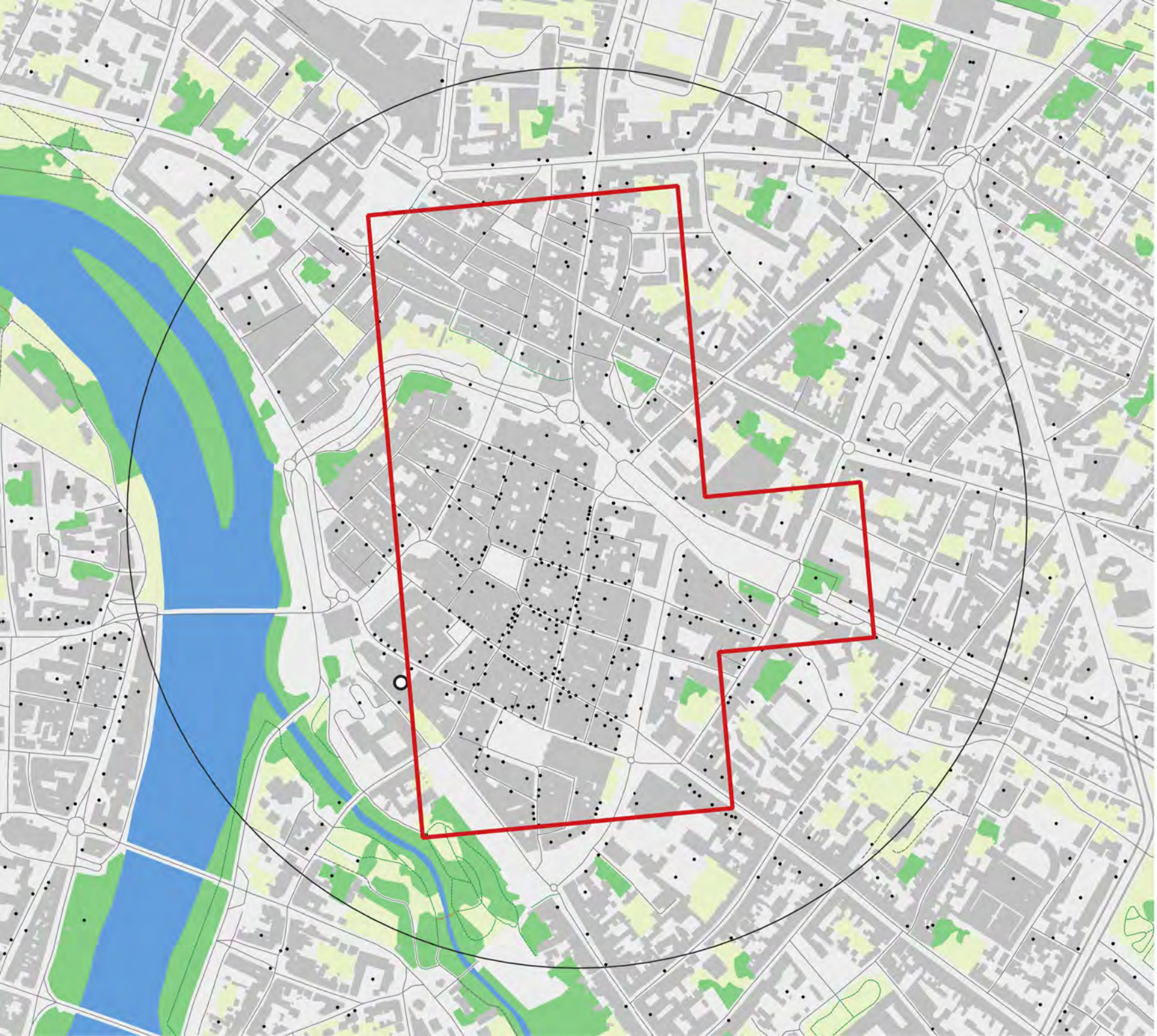

Nom : Montauban

Code insee : 82121

Statut : Préfecture

Identifiant ACV : ACV138

Population de la commune : 61 152

Popualtion du centre-ville : 3 858

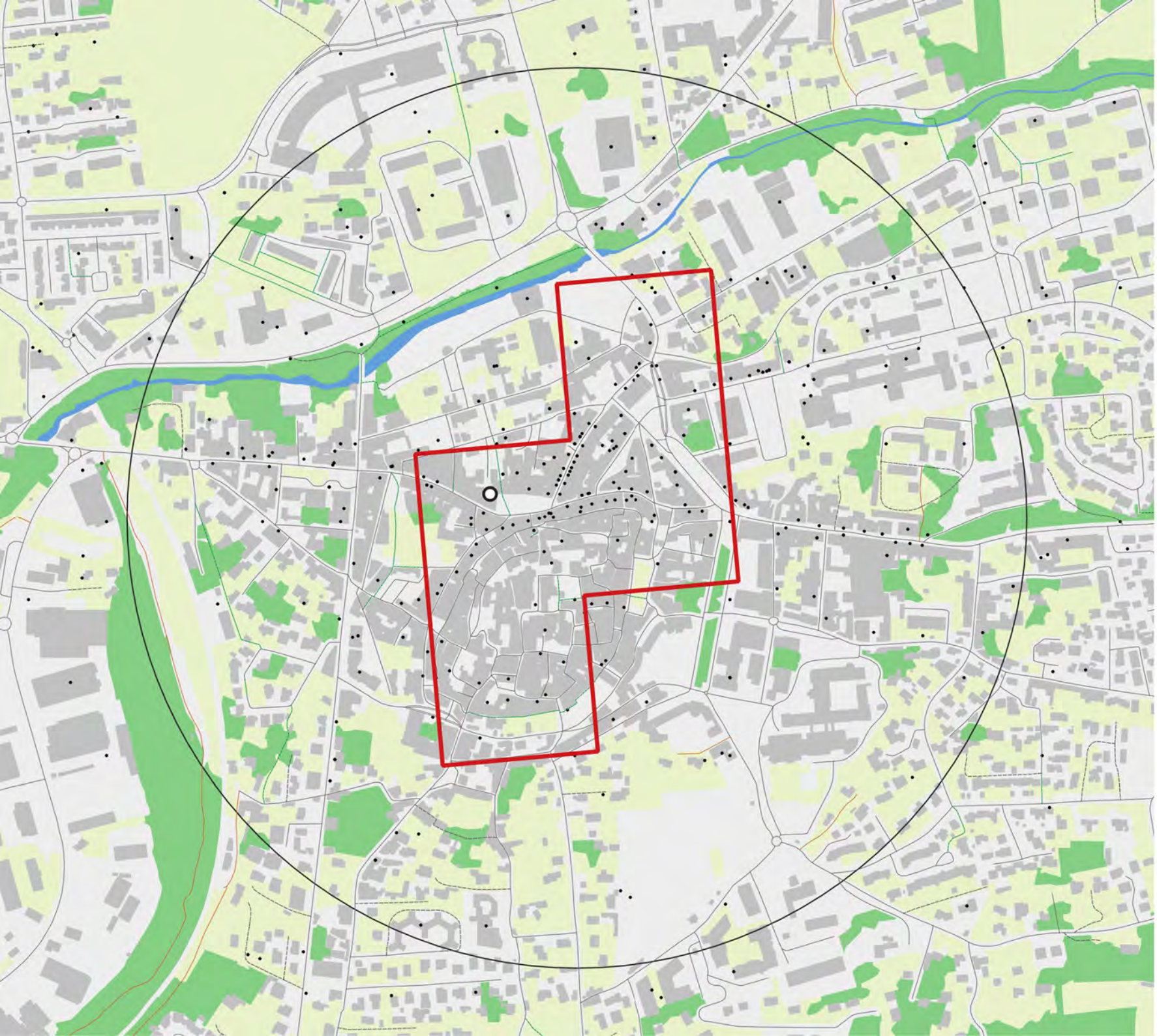

Nom : Brignoles

Code insee : 83023

Statut :
Sous-préfecture

Identifiant ACV : ACV040

Population de la commune : 17 125

Popualtion du centre-ville : 1729

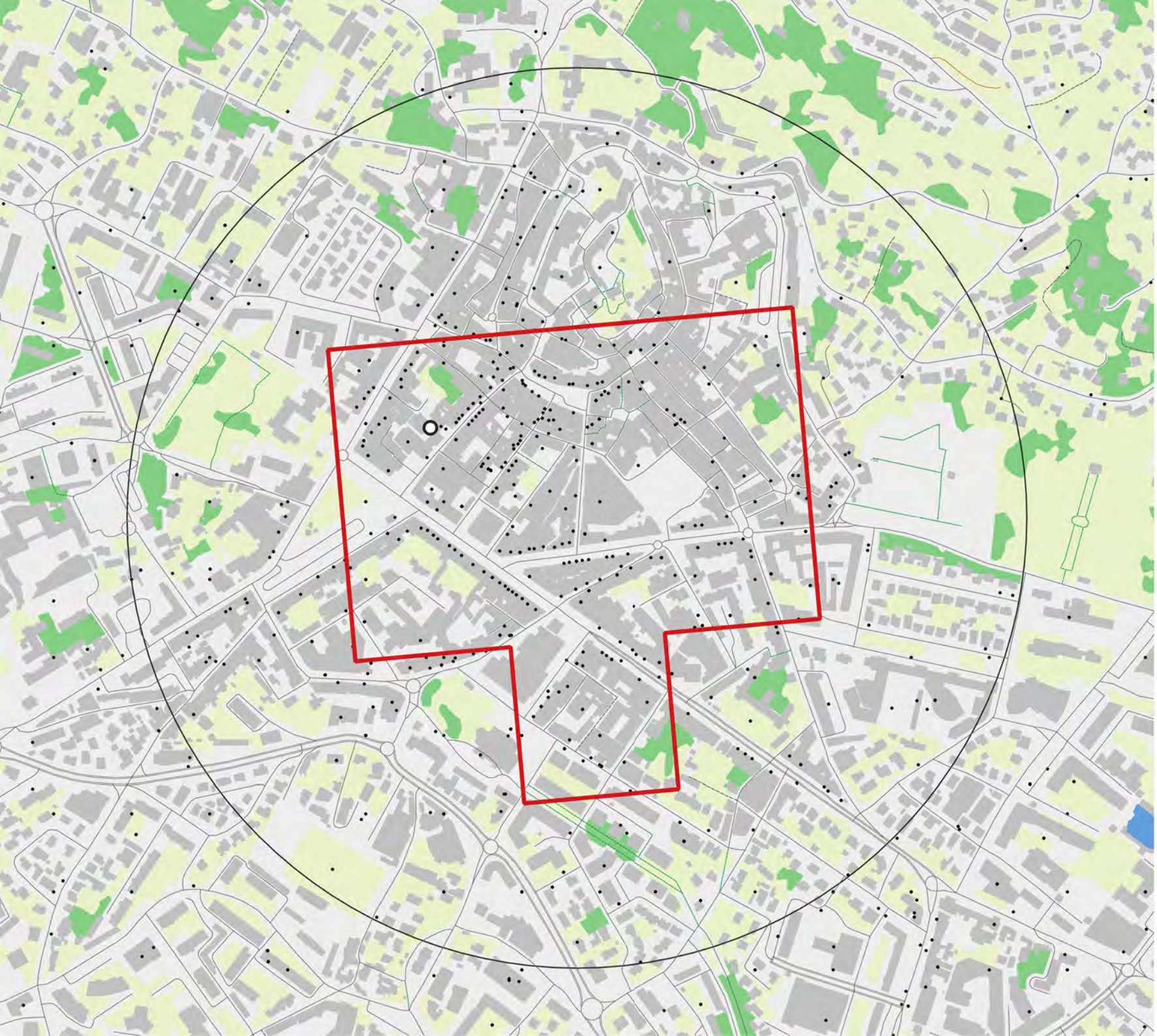

Nom : Draguignan

Code insee : 83050

Statut :
Sous-préfecture

Identifiant ACV : ACV077

Population de la commune : 37 698

Popualtion du centre-ville : 3 004

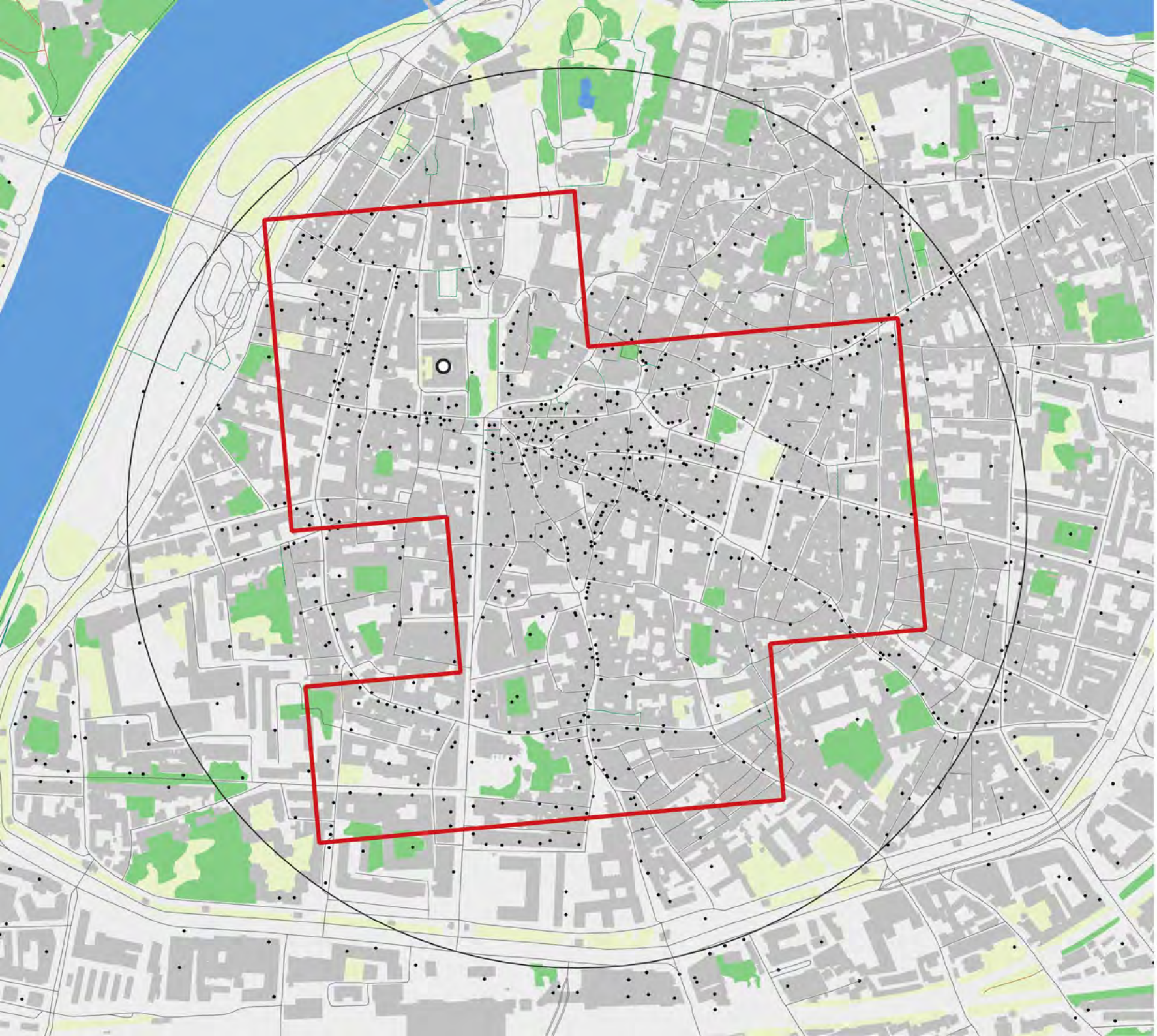

Nom : Avignon

Code insee : 84007

Statut : Préfecture

Identifiant ACV : ACV020

Population de la commune : 88 302

Popualtion du centre-ville : 4 600

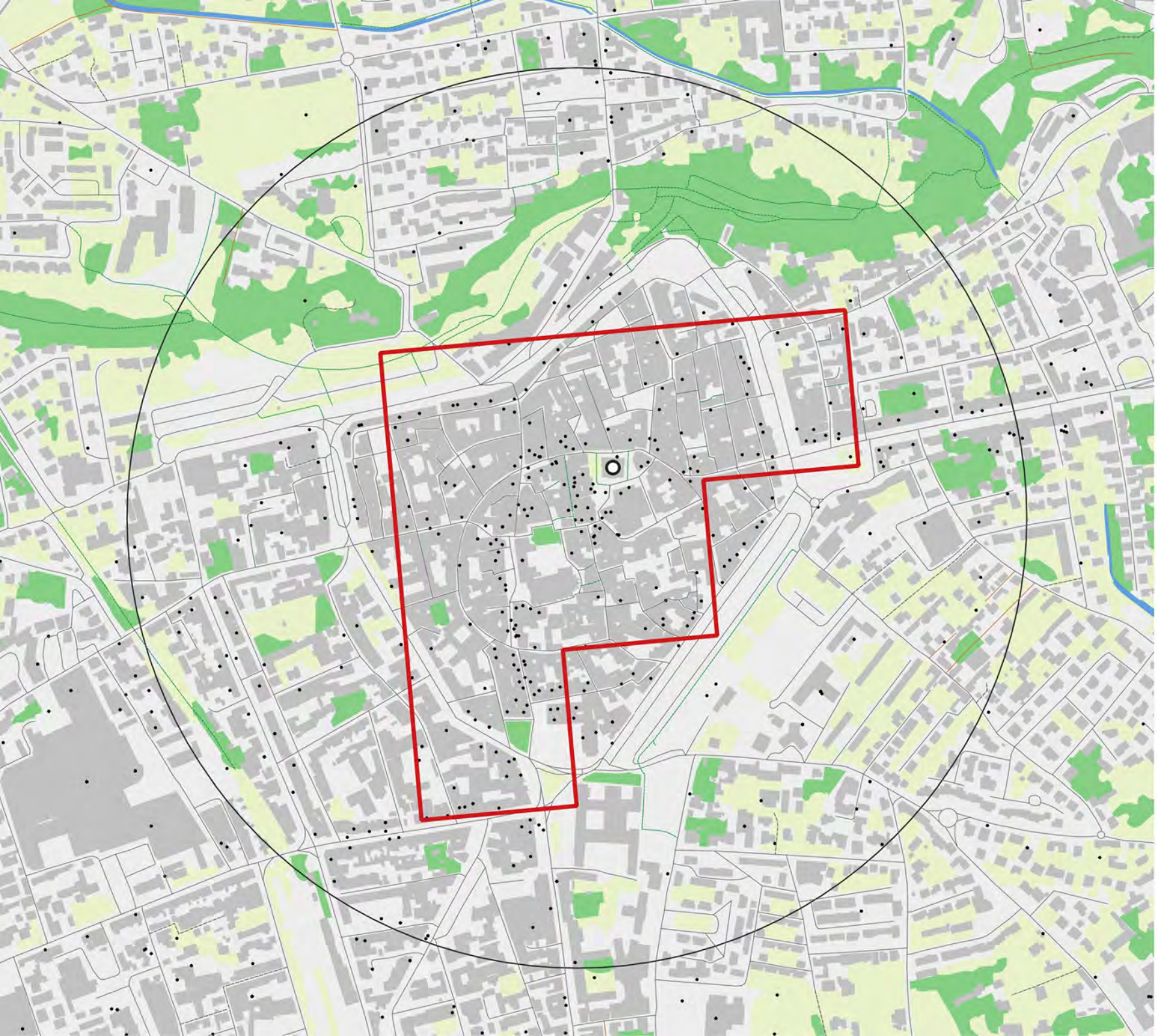

Nom : Carpentras

Code insee : 84031

Statut :
Sous-préfecture

Identifiant ACV : ACV046

Population de la commune : 29 789

Popualtion du centre-ville : 2 655

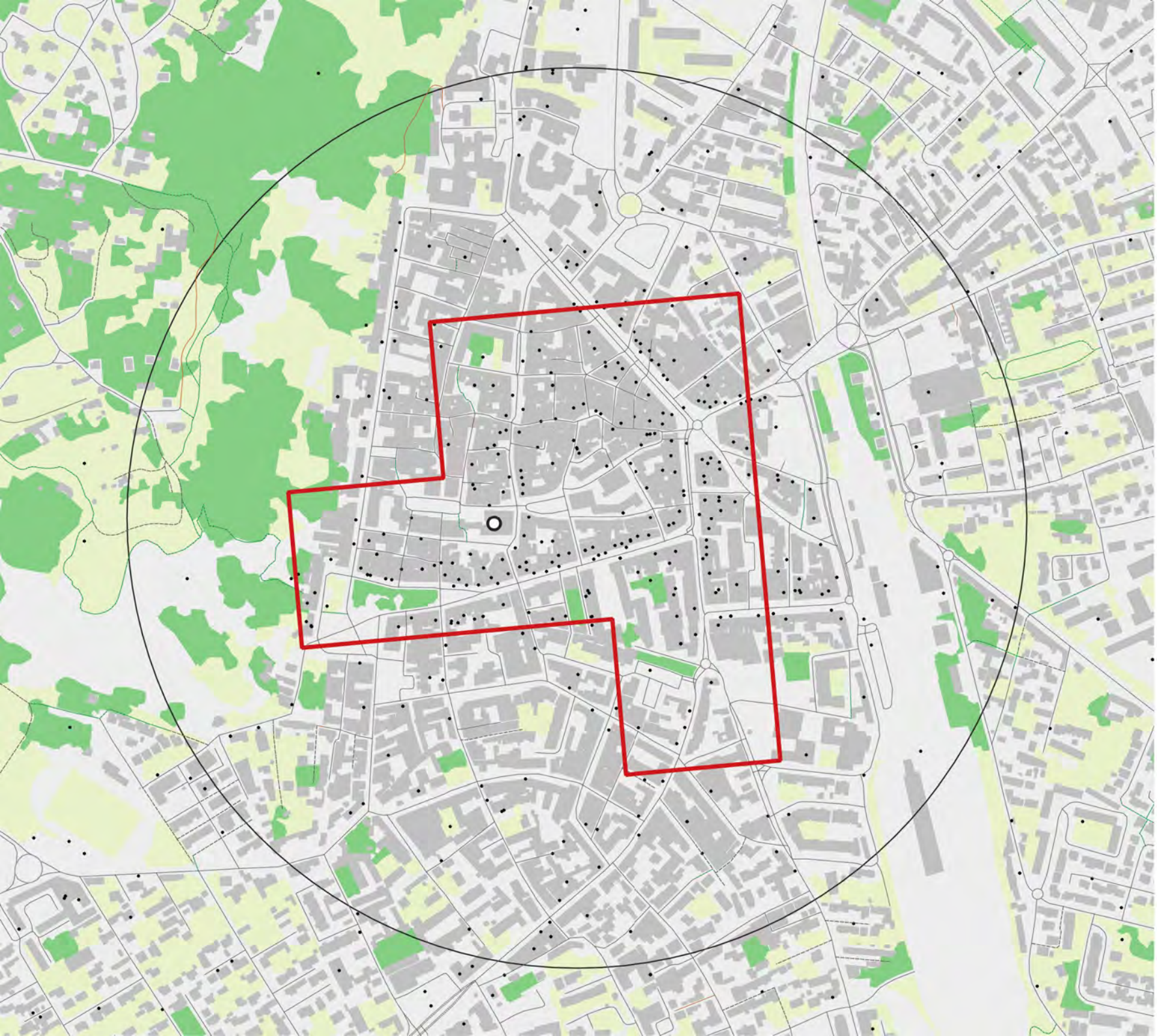

Nom : Cavaillon

Code insee : 84035

Statut : Commune simple

Identifiant ACV : ACV048

Population de la commune : 26 197

Popualtion du centre-ville : 2 316

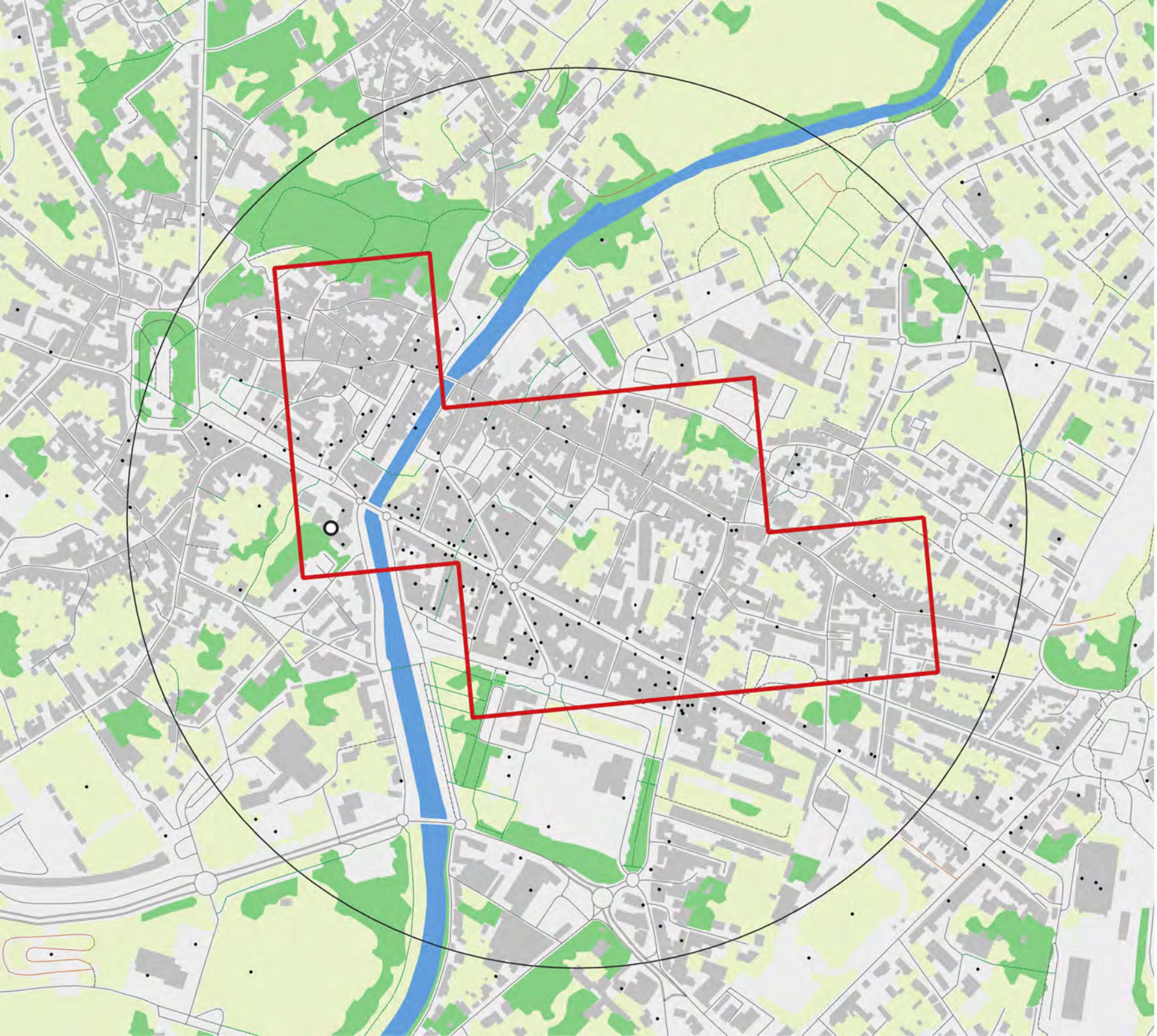

Nom : Fontenay-le-Comte

Code insee : 85092

Statut :
Sous-préfecture

Identifiant ACV : ACV091

Population de la commune : 12 471

Popualtion du centre-ville : 1195

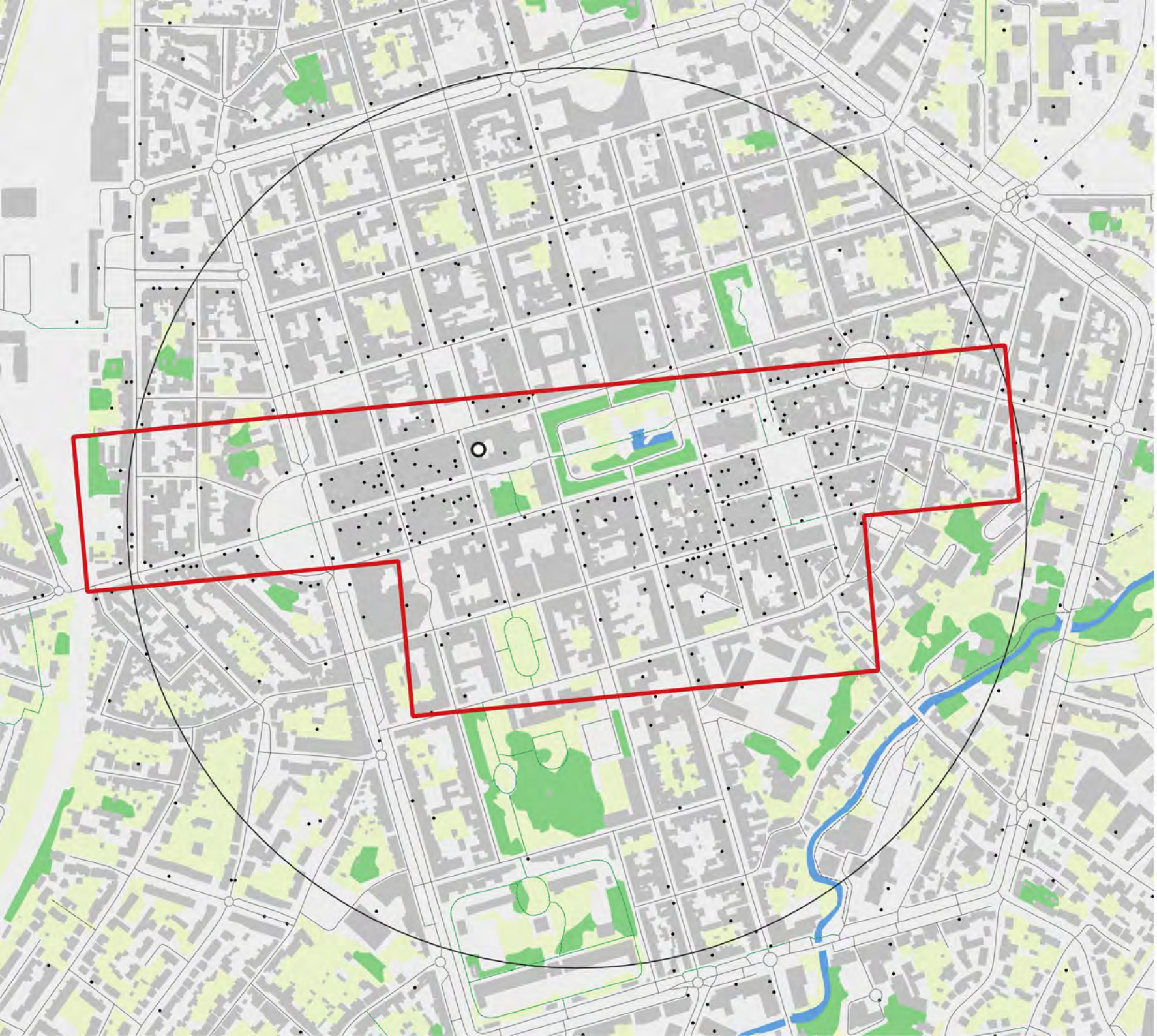

Nom : La Roche-sur-Yon

Code insee : 85191

Statut : Préfecture

Identifiant ACV : ACV105

Population de la commune : 51 197

Popualtion du centre-ville : 1 984

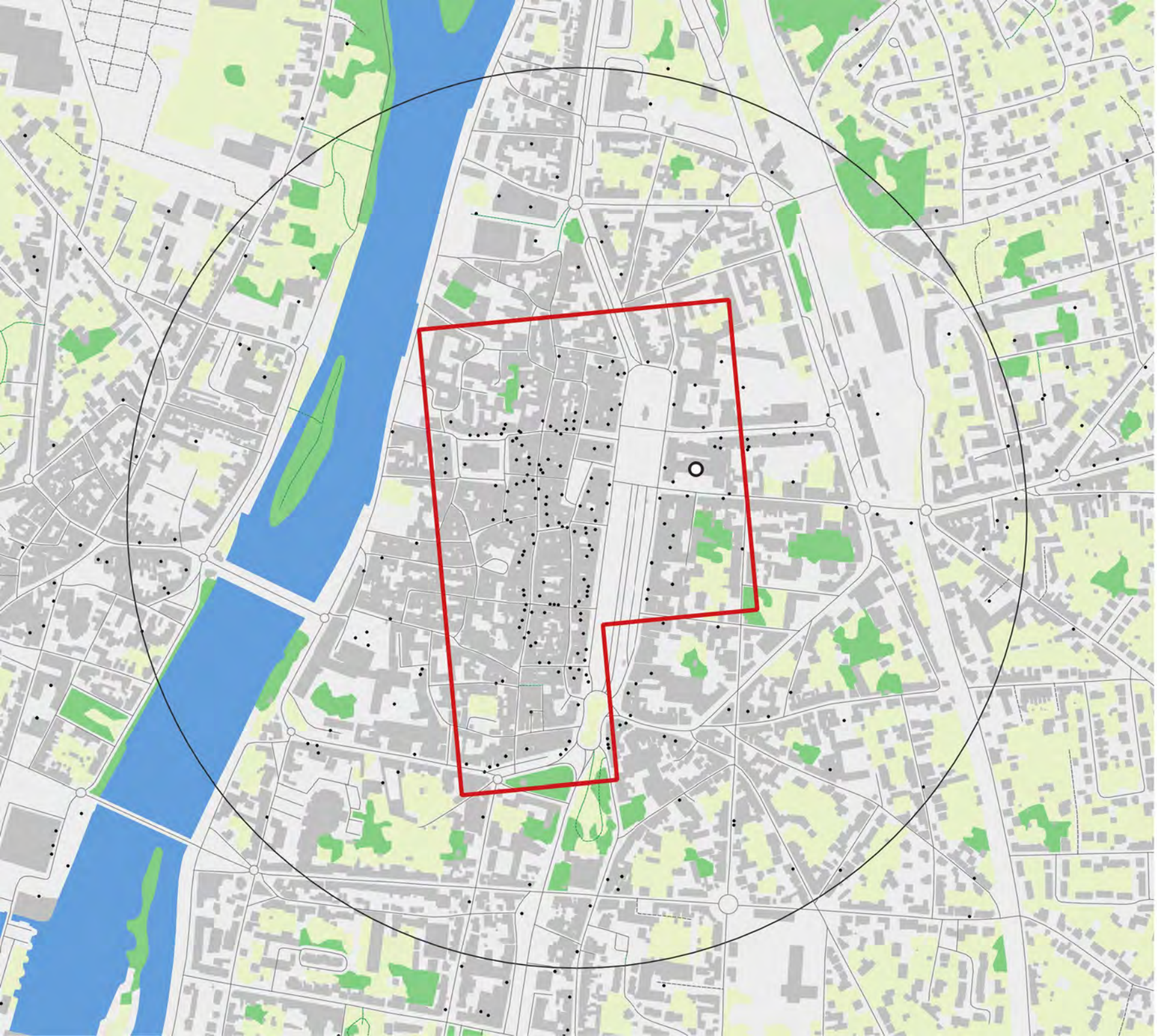

Nom : Châtellerault

Code insee : 86066

Statut :
Sous-préfecture

Identifiant ACV : ACV058

Population de la commune : 30 029

Popualtion du centre-ville : 1099

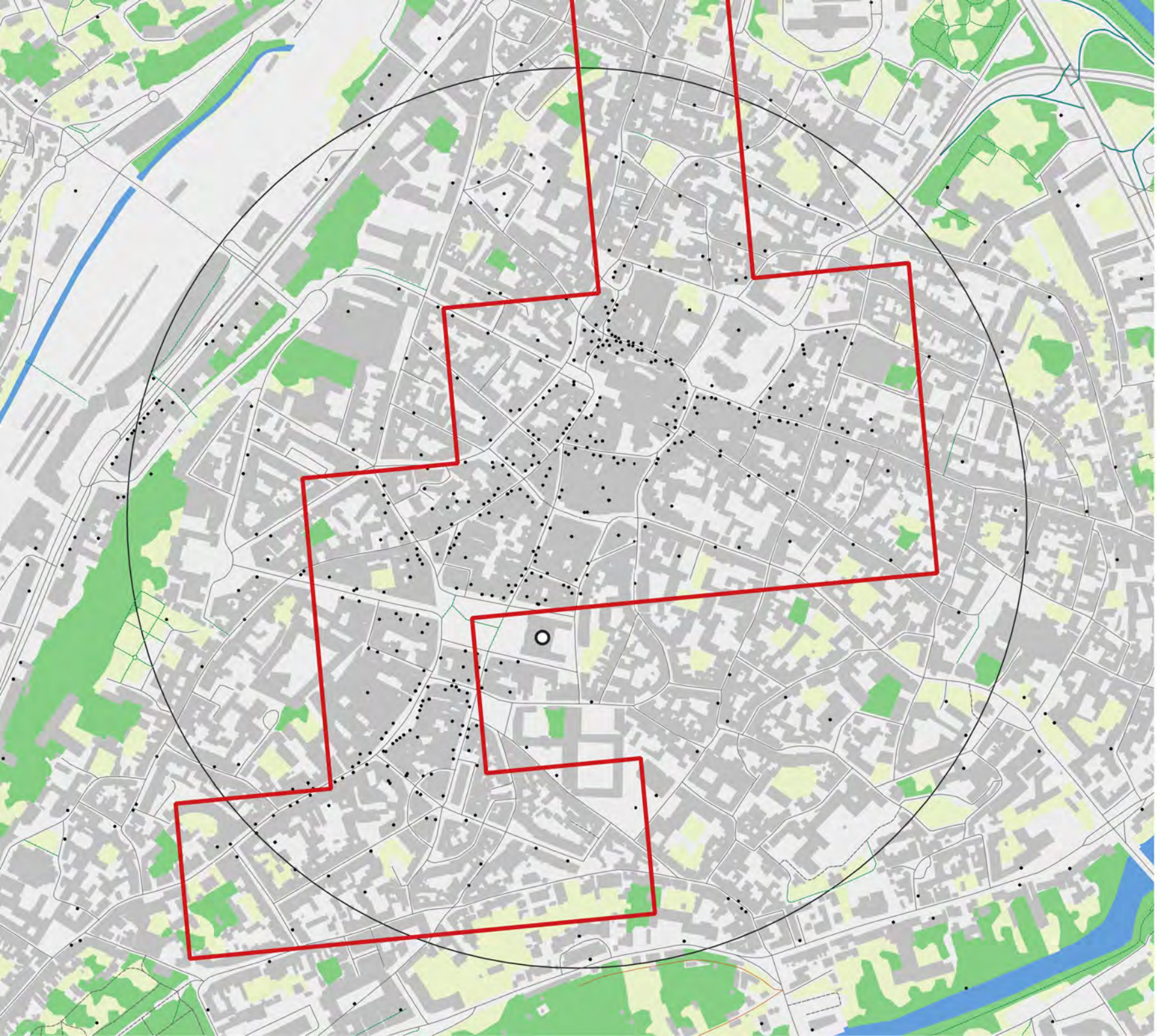

Nom : Poitiers

Code insee : 86194

Statut : Préfecture

Identifiant ACV : ACV159

Population de la commune : 68 899

Popualtion du centre-ville : 3 853

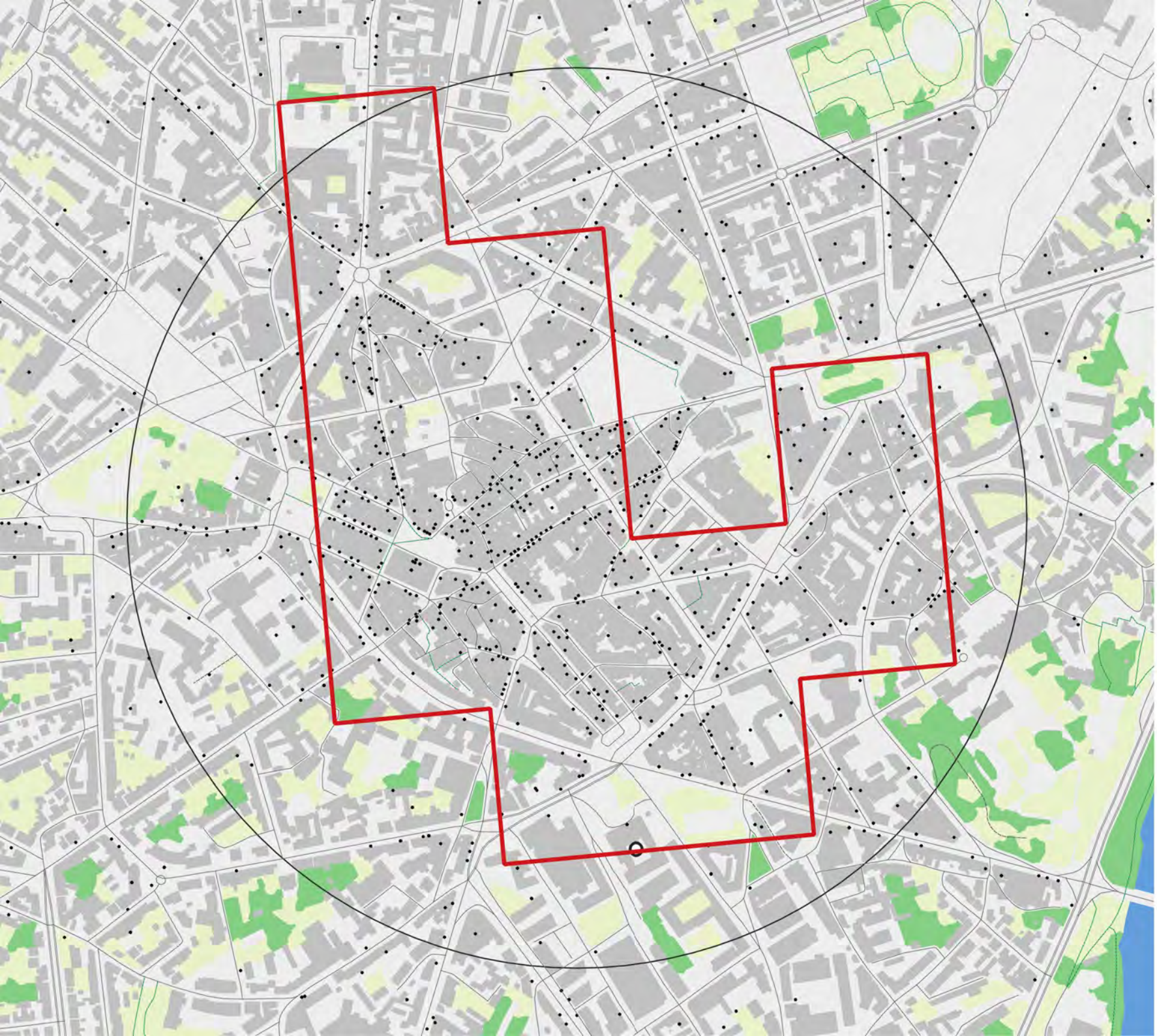

Nom : Limoges

Code insee : 87085

Statut : Préfecture

Identifiant ACV : ACV118

Population de la commune : 111 032

Popualtion du centre-ville : 4 502

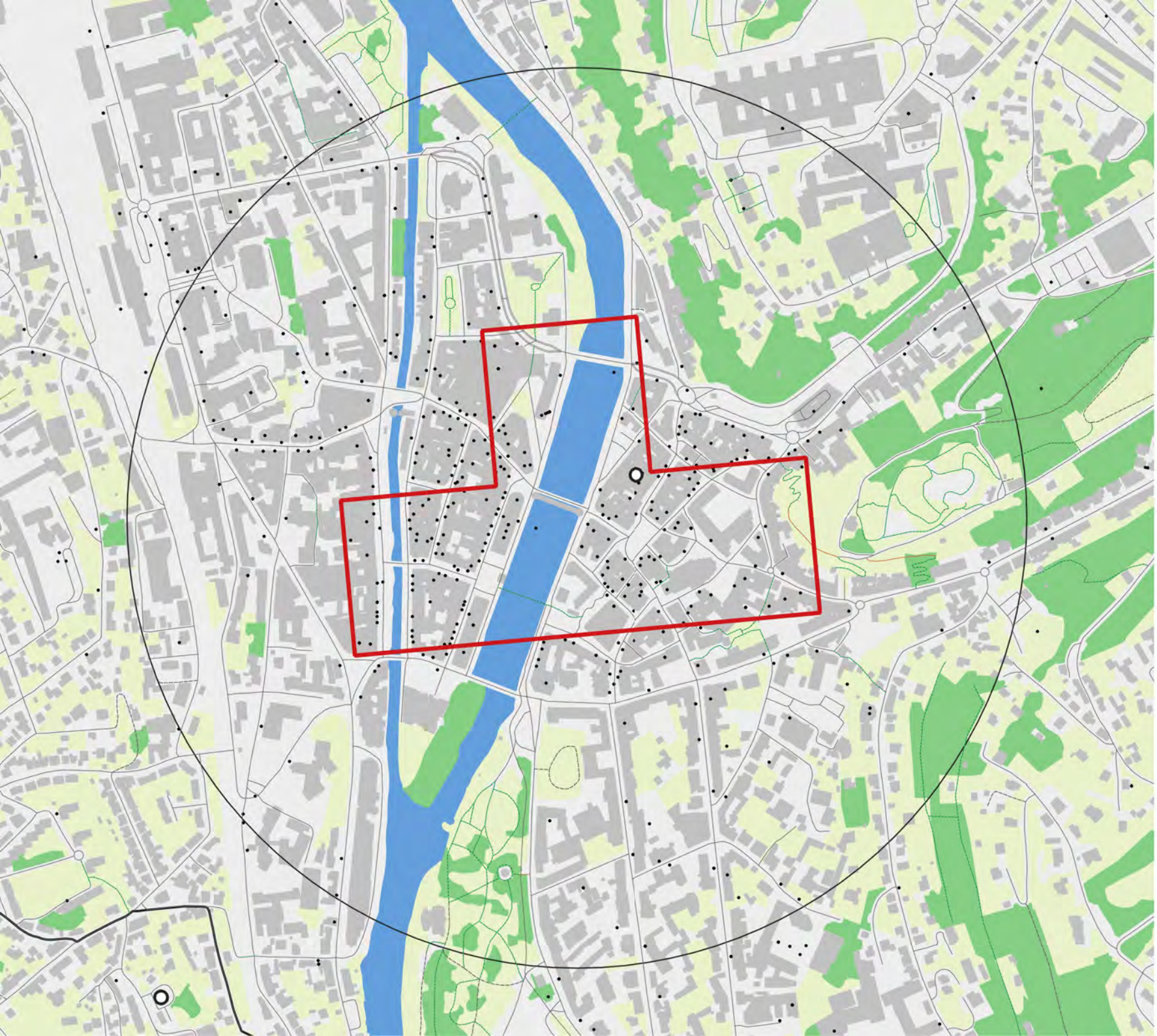

Nom : Épinal

Code insee : 88160

Statut : Préfecture

Identifiant ACV : ACV082

Population de la commune : 28 907

Popualtion du centre-ville : 959

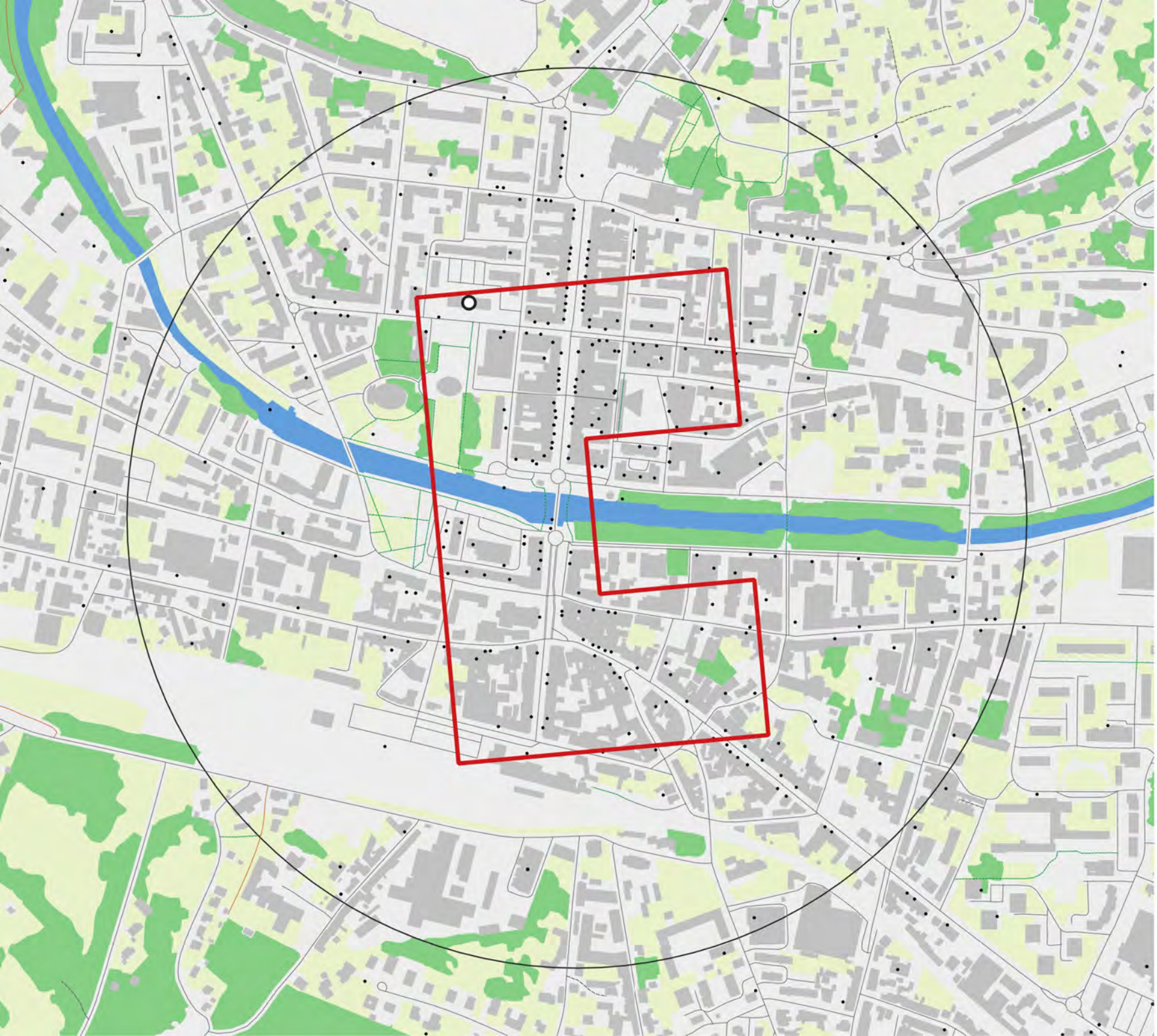

Nom :
Saint-Dié-des-Vosges

Code insee : 88413

Statut :
Sous-préfecture

Identifiant ACV : ACV176

Population de la commune : 18 508

Popualtion du centre-ville : 890

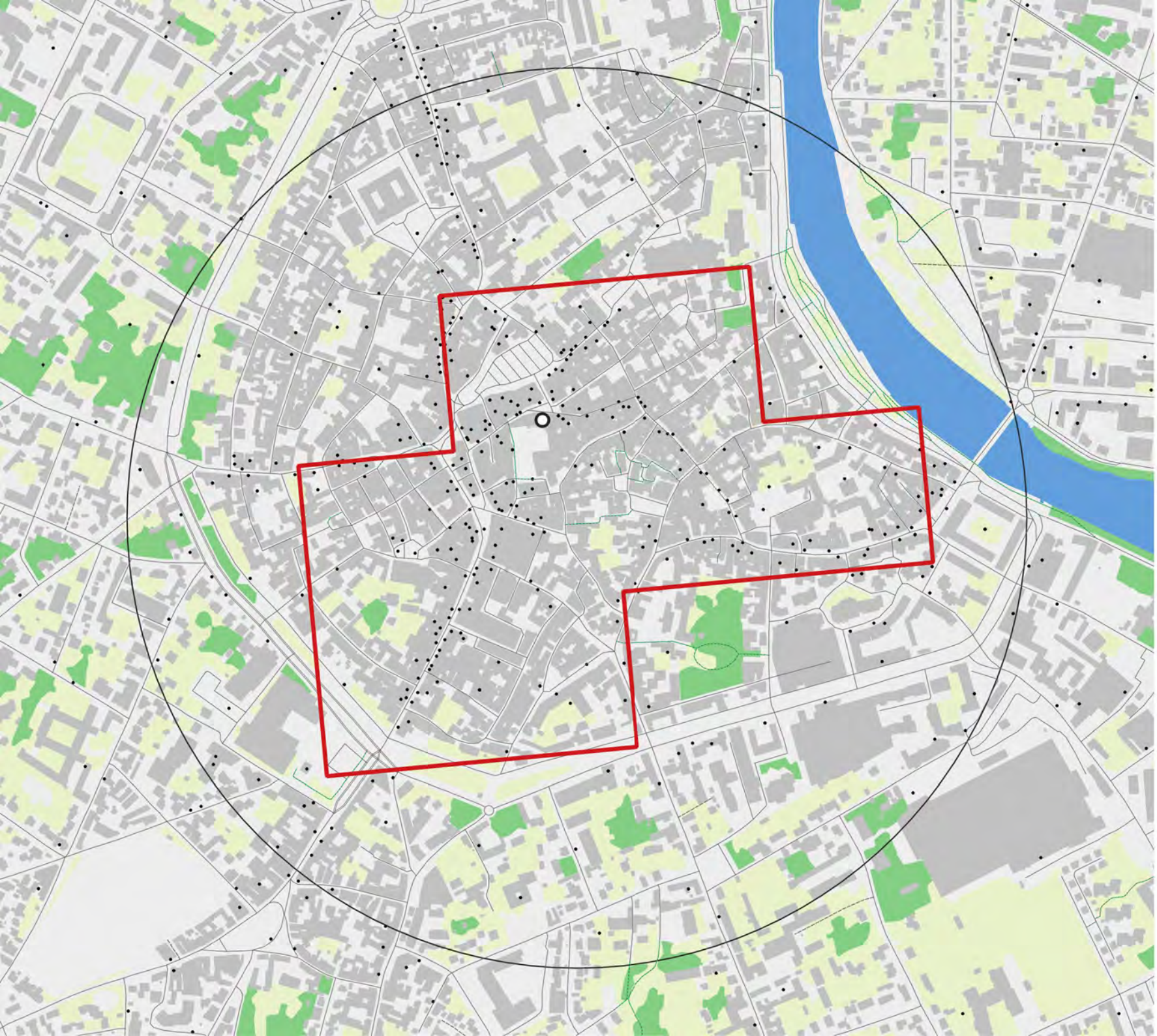

Nom : Auxerre

Code insee : 89024

Statut : Préfecture

Identifiant ACV : ACV019

Population de la commune : 32 726

Popualtion du centre-ville : 2 194

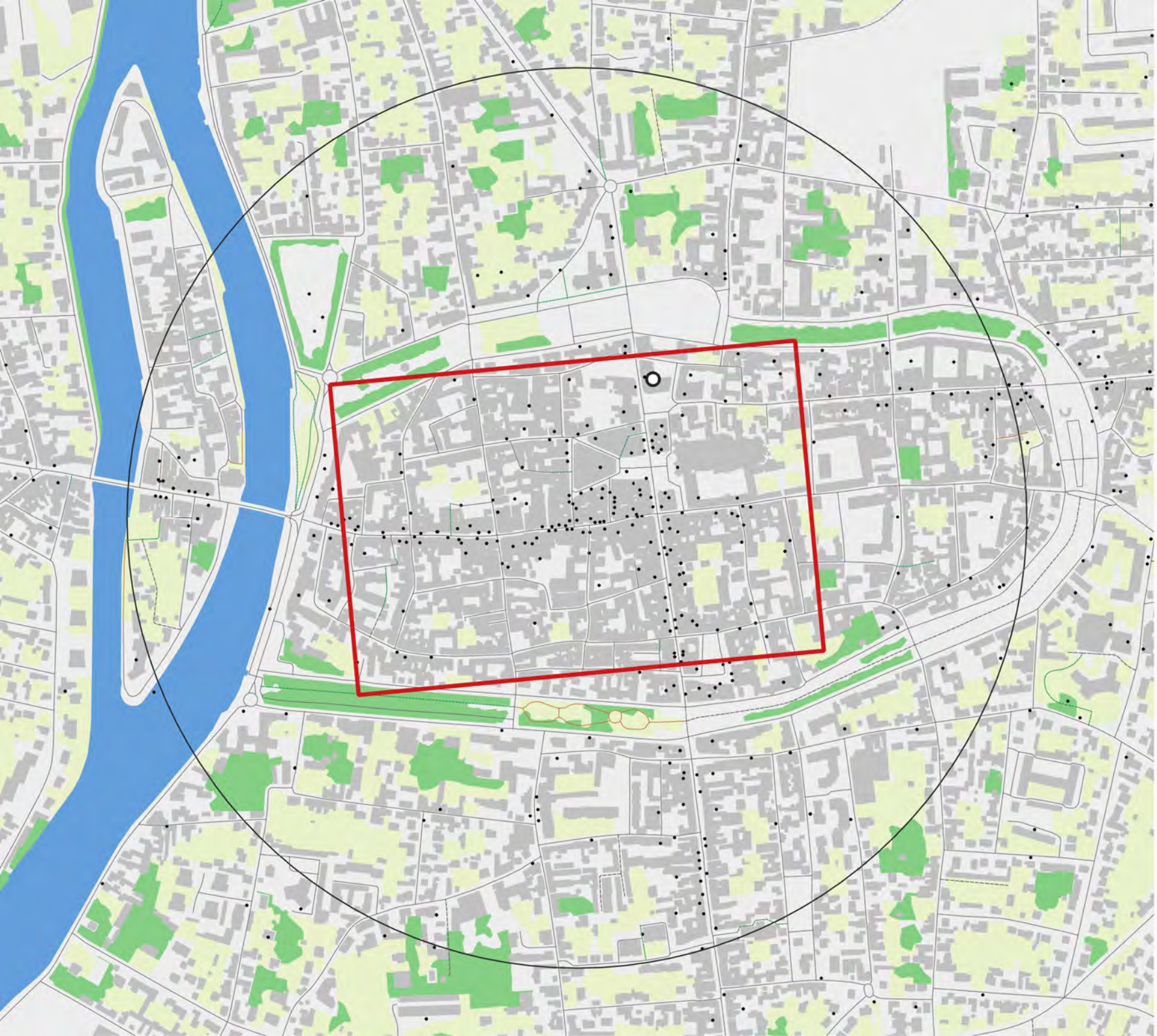

Nom : Sens

Code insee : 89387

Statut :
Sous-préfecture

Identifiant ACV : ACV195

Population de la commune : 25 426

Popualtion du centre-ville : 1653

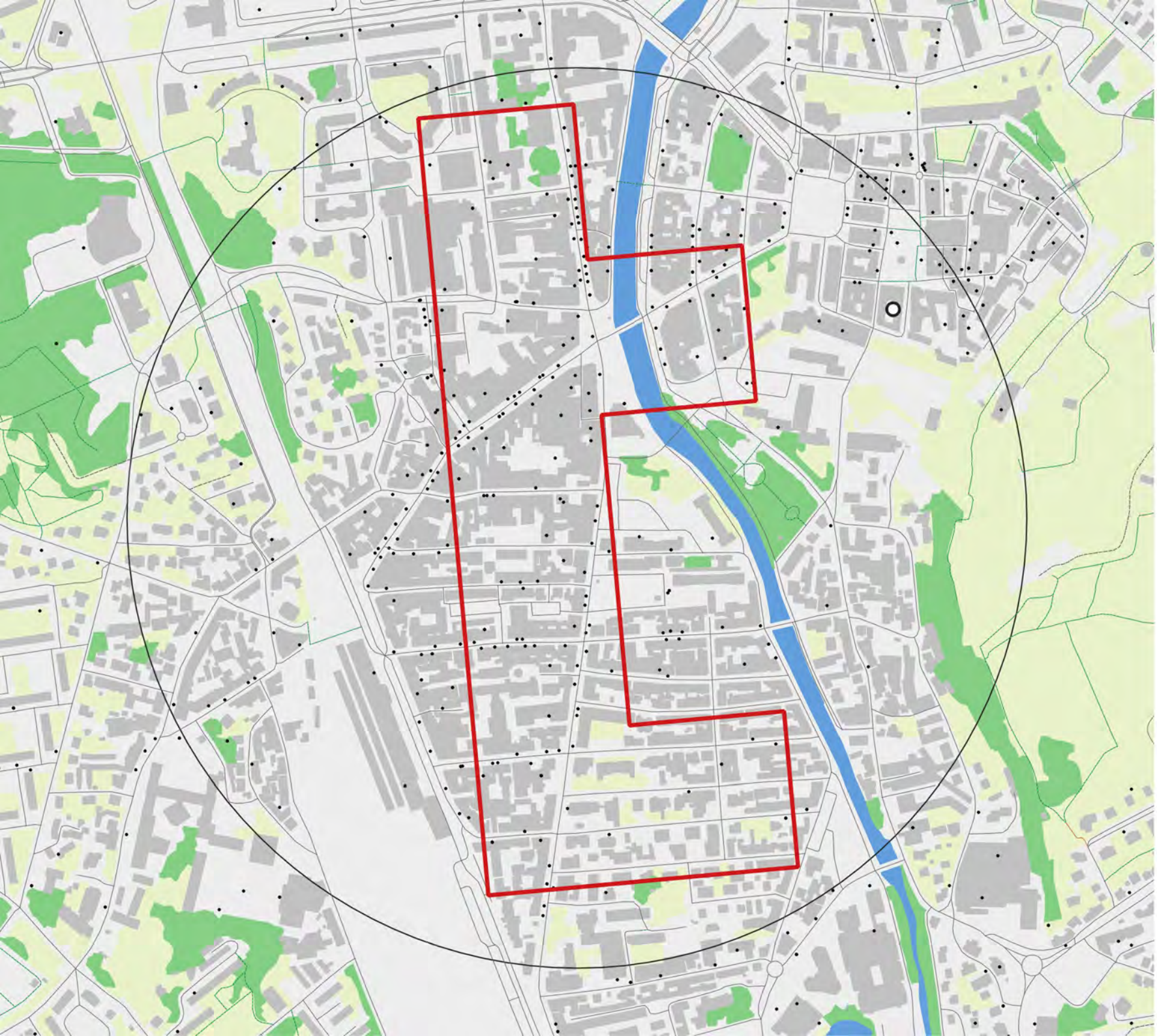

Nom : Belfort

Code insee : 90010

Statut : Préfecture

Identifiant ACV : ACV028

Population de la commune : 39 944

Popualtion du centre-ville : 2 280

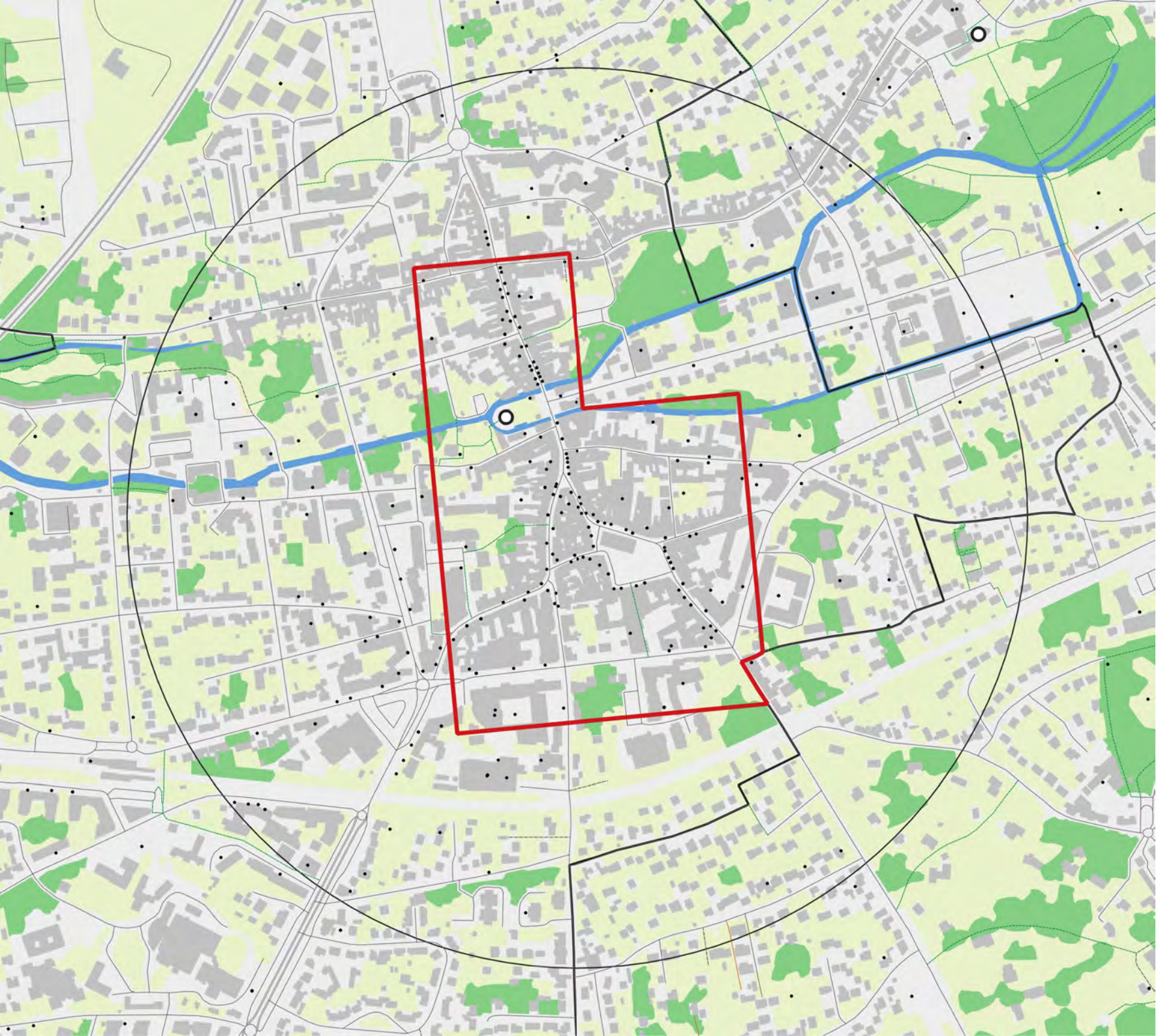

Nom : Arpajon

Code insee : 91021

Statut : Commune simple

Identifiant ACV : ACV013

Population de la commune : 11 564

Popualtion du centre-ville : 1 935

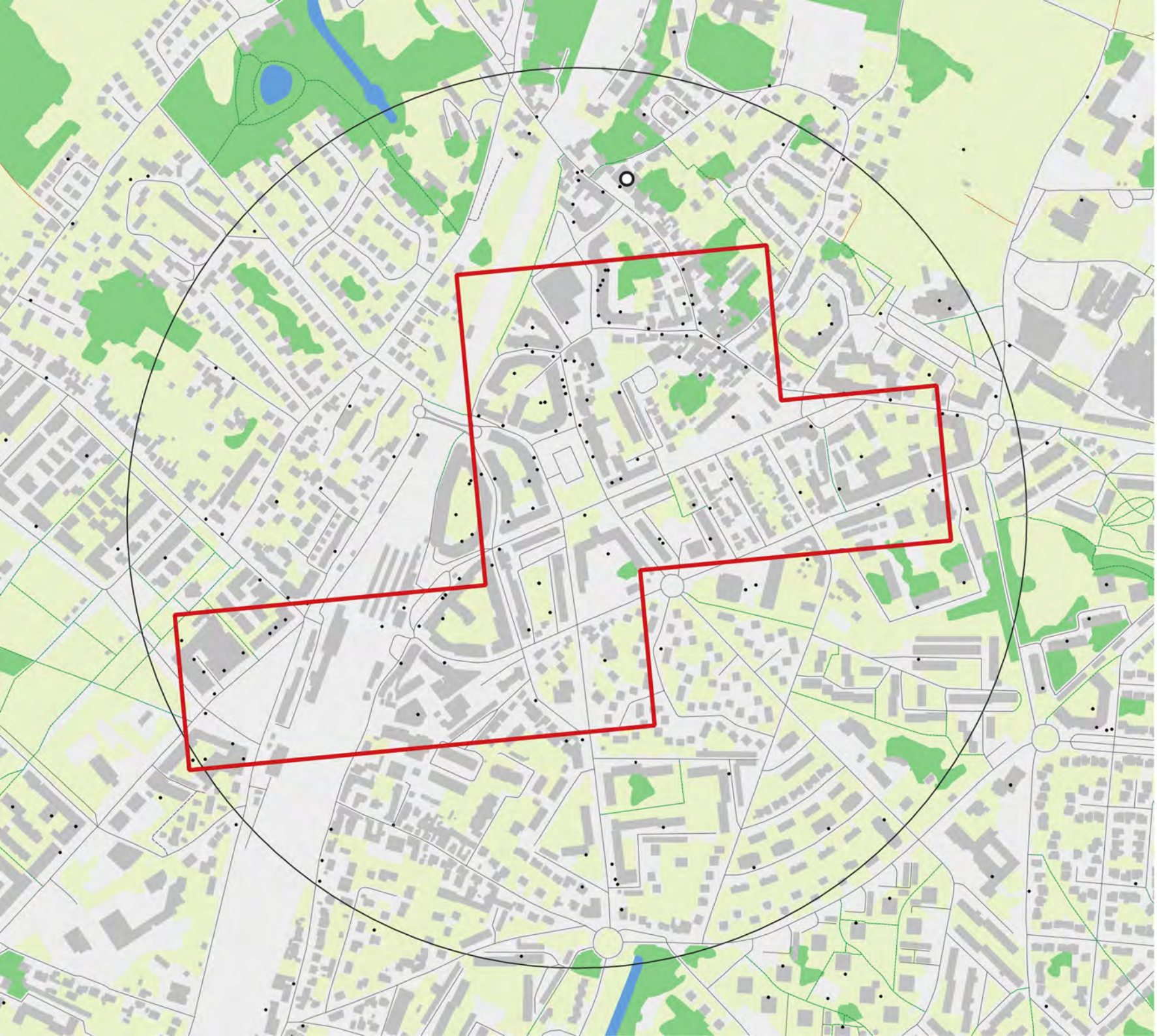

Nom : Brétigny-sur-Orge

Code insee : 91103

Statut : Commune simple

Identifiant ACV : ACV231

Population de la commune : 27 380

Popualtion du centre-ville : 3 863

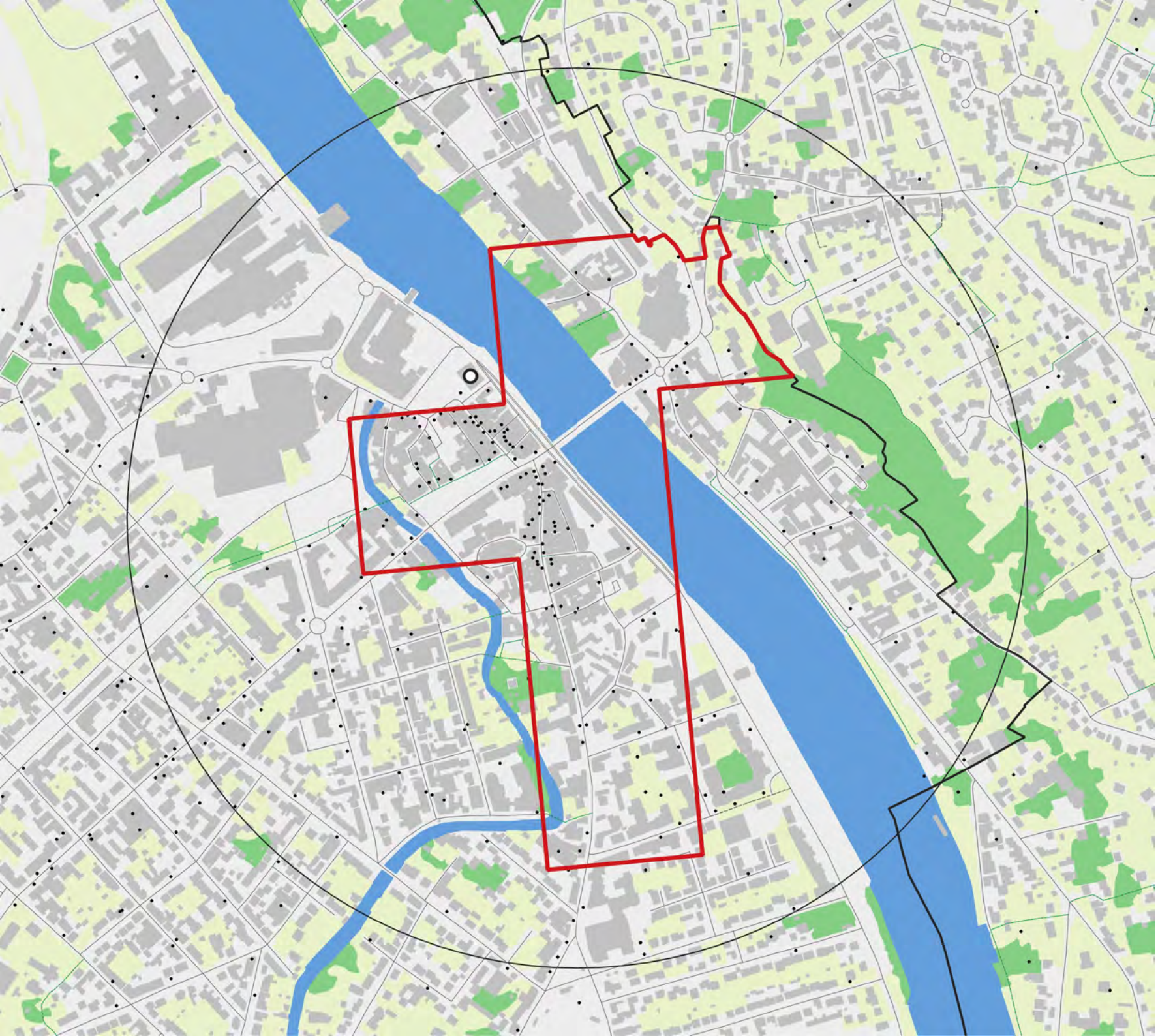

Nom : Corbeil-Essonnes

Code insee : 91174

Statut : Commune simple

Identifiant ACV : ACV066

Population de la commune : 48 878

Popualtion du centre-ville : 2 328

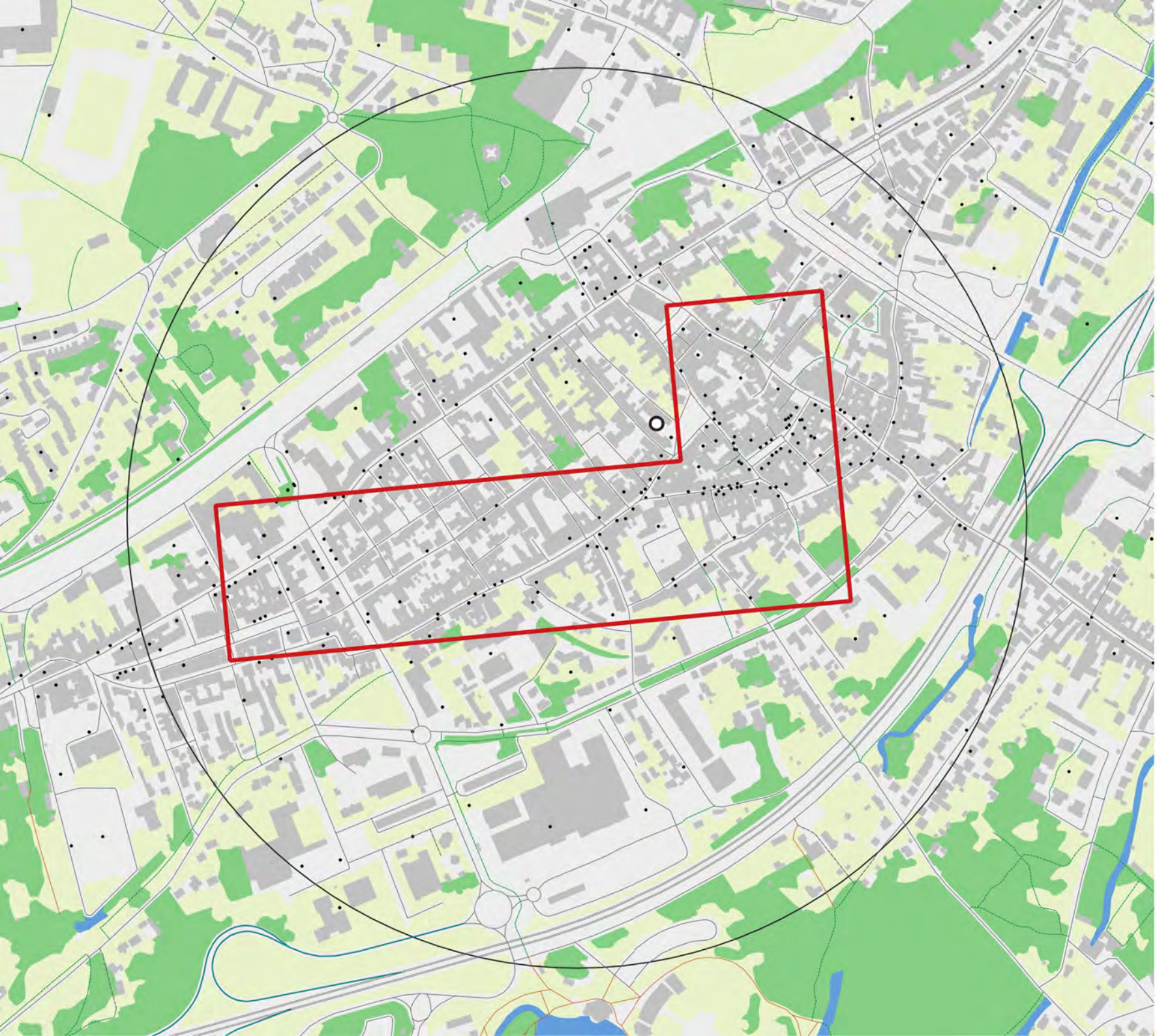

Nom : Étampes

Code insee : 91223

Statut :
Sous-préfecture

Identifiant ACV : ACV083

Population de la commune : 24 434

Popualtion du centre-ville : 1894

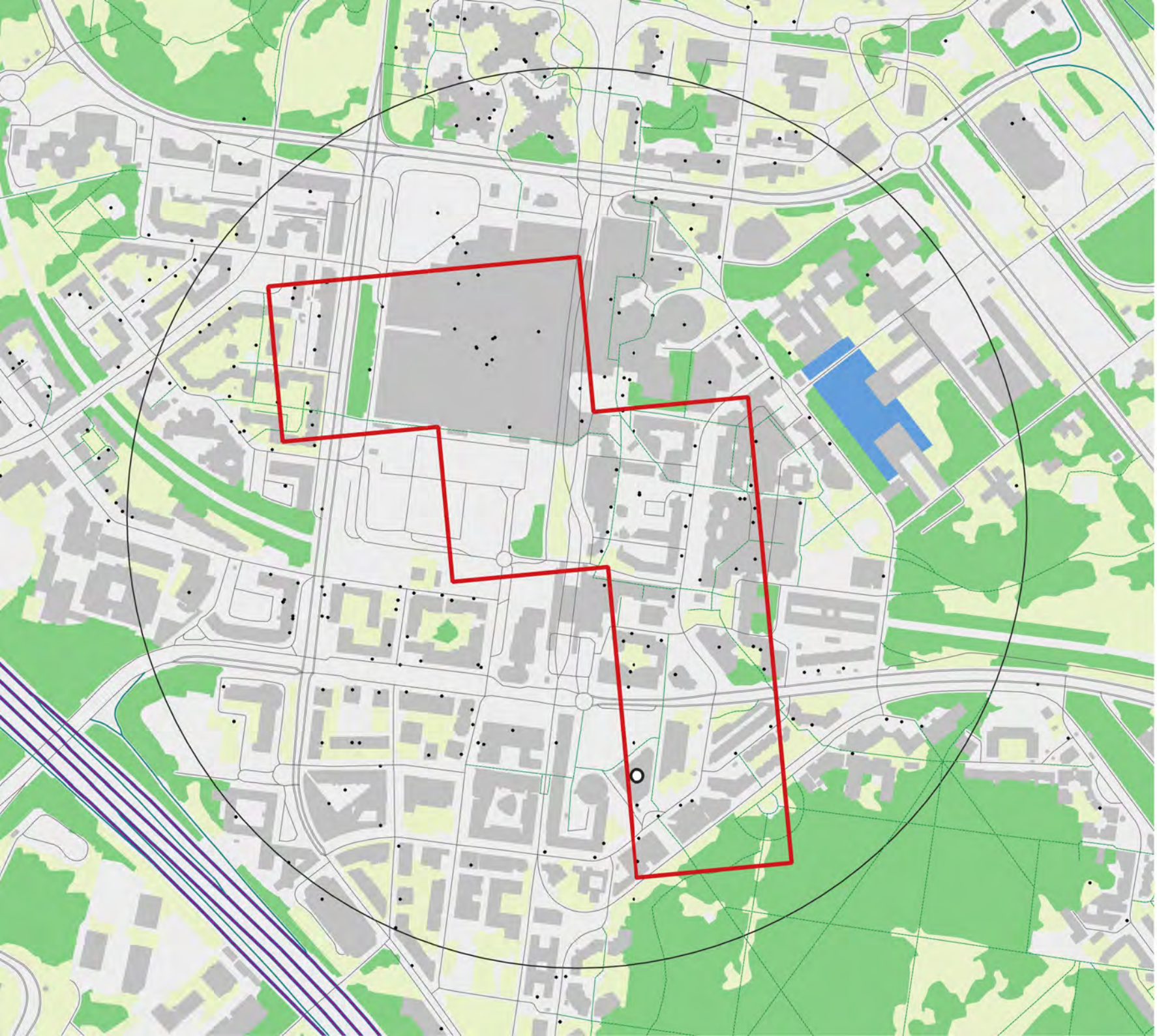

Nom : Évry-Courcouronnes

Code insee : 91228

Statut : Préfecture

Identifiant ACV : ACV085

Population de la commune : 62 888

Popualtion du centre-ville : 2 398

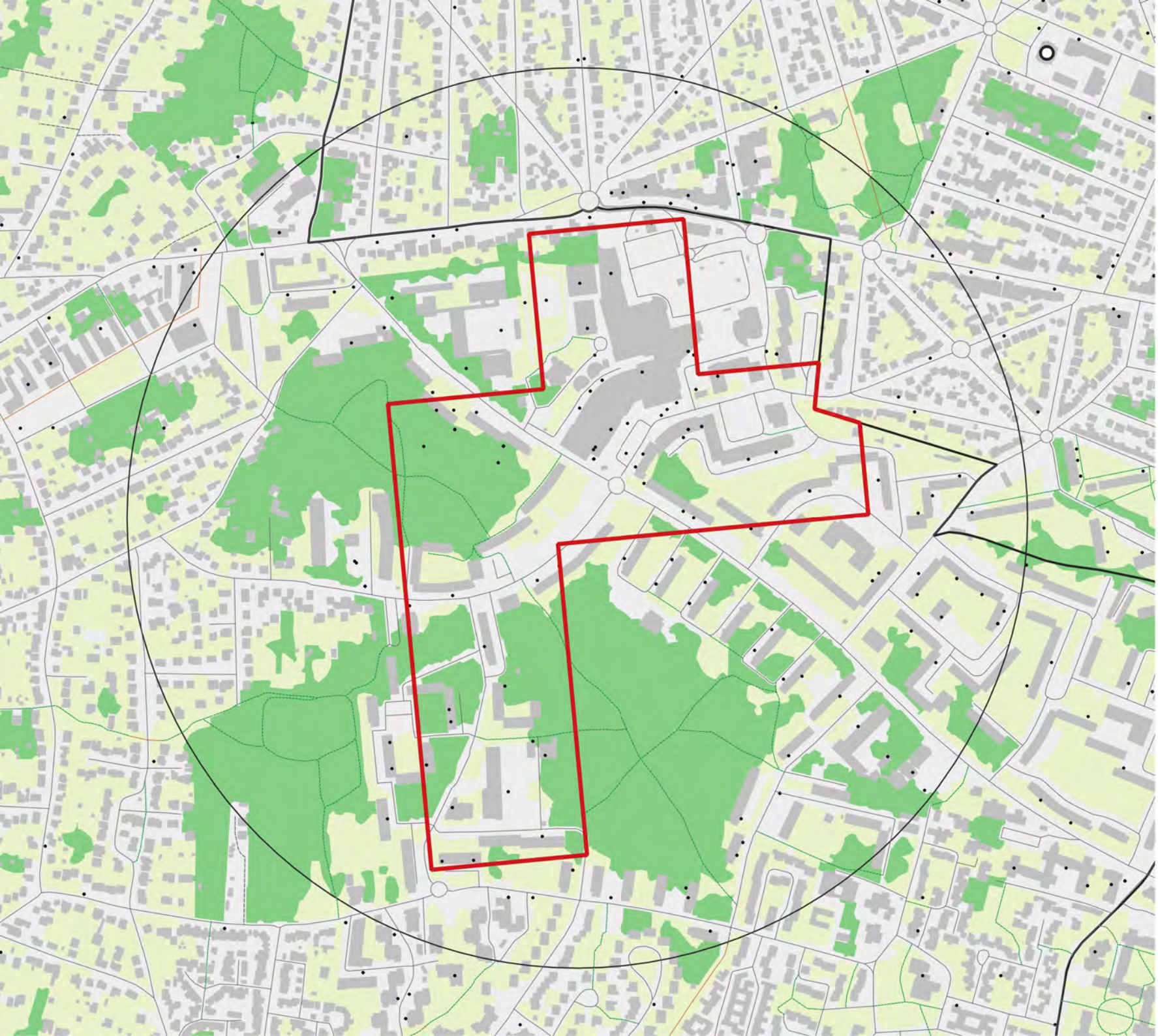

Nom :
Saint-Michel-sur-Orge

Code insee : 91570

Statut : Commune simple

Identifiant ACV : ACV182

Population de la commune : 22 078

Popualtion du centre-ville : 2 709

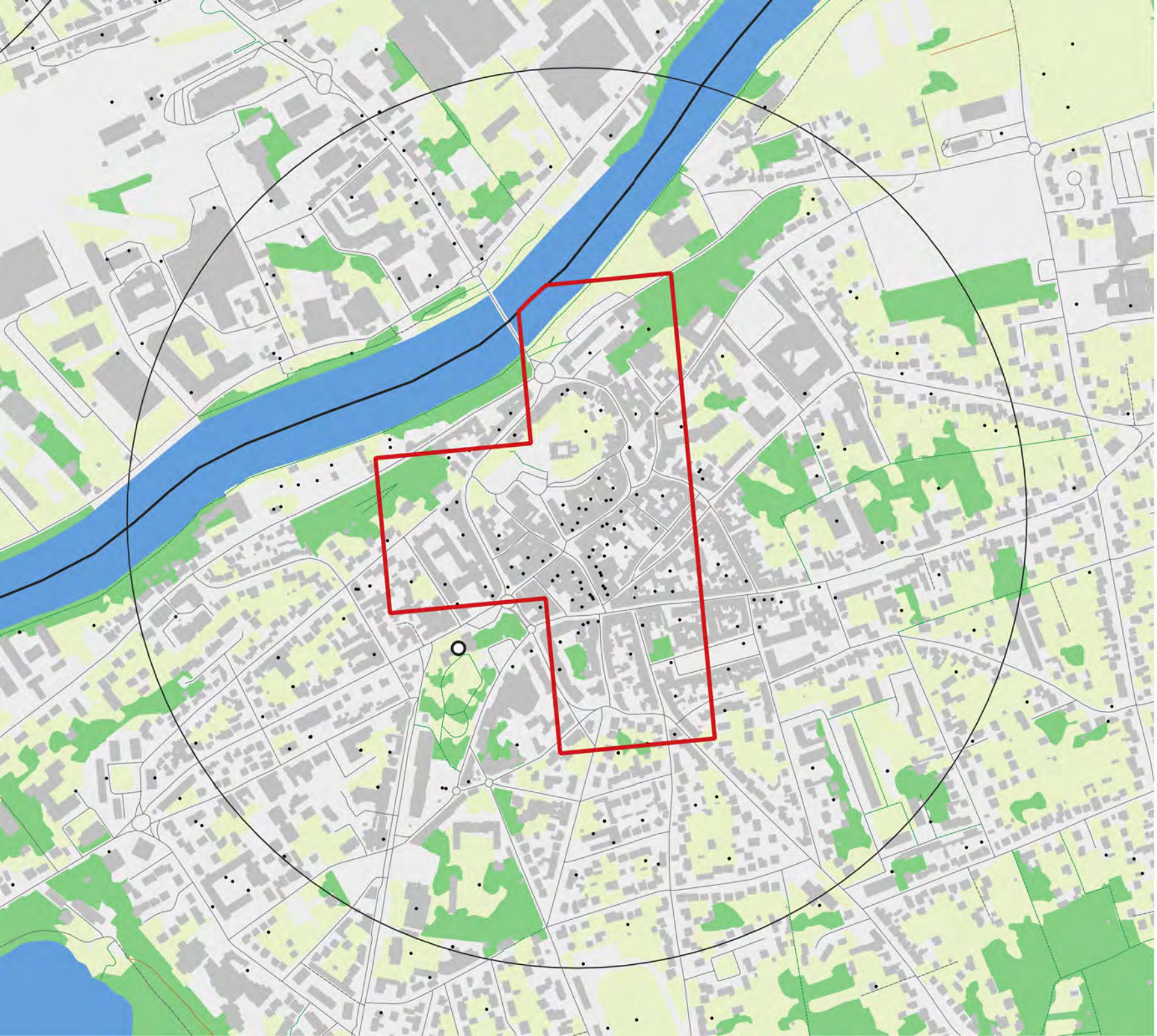

Nom : Beaumont-sur-Oise

Code insee : 95052

Statut : Commune simple

Identifiant ACV : ACV026

Population de la commune : 9 184

Popualtion du centre-ville : 1 381

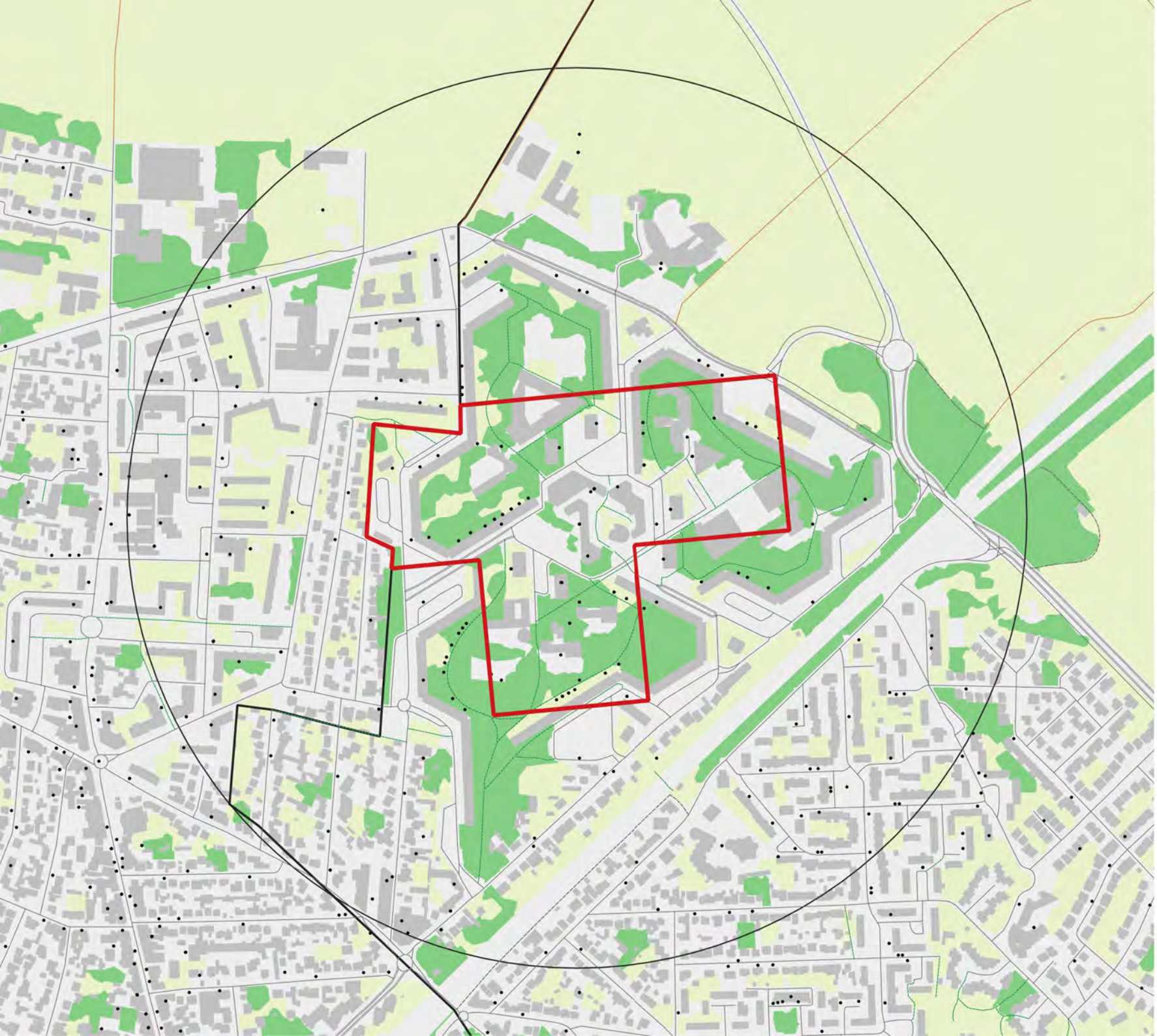

Nom : Gonesse

Code insee : 95277

Statut : Commune simple

Identifiant ACV : ACV097

Population de la commune : 26 434

Popualtion du centre-ville : 2 862

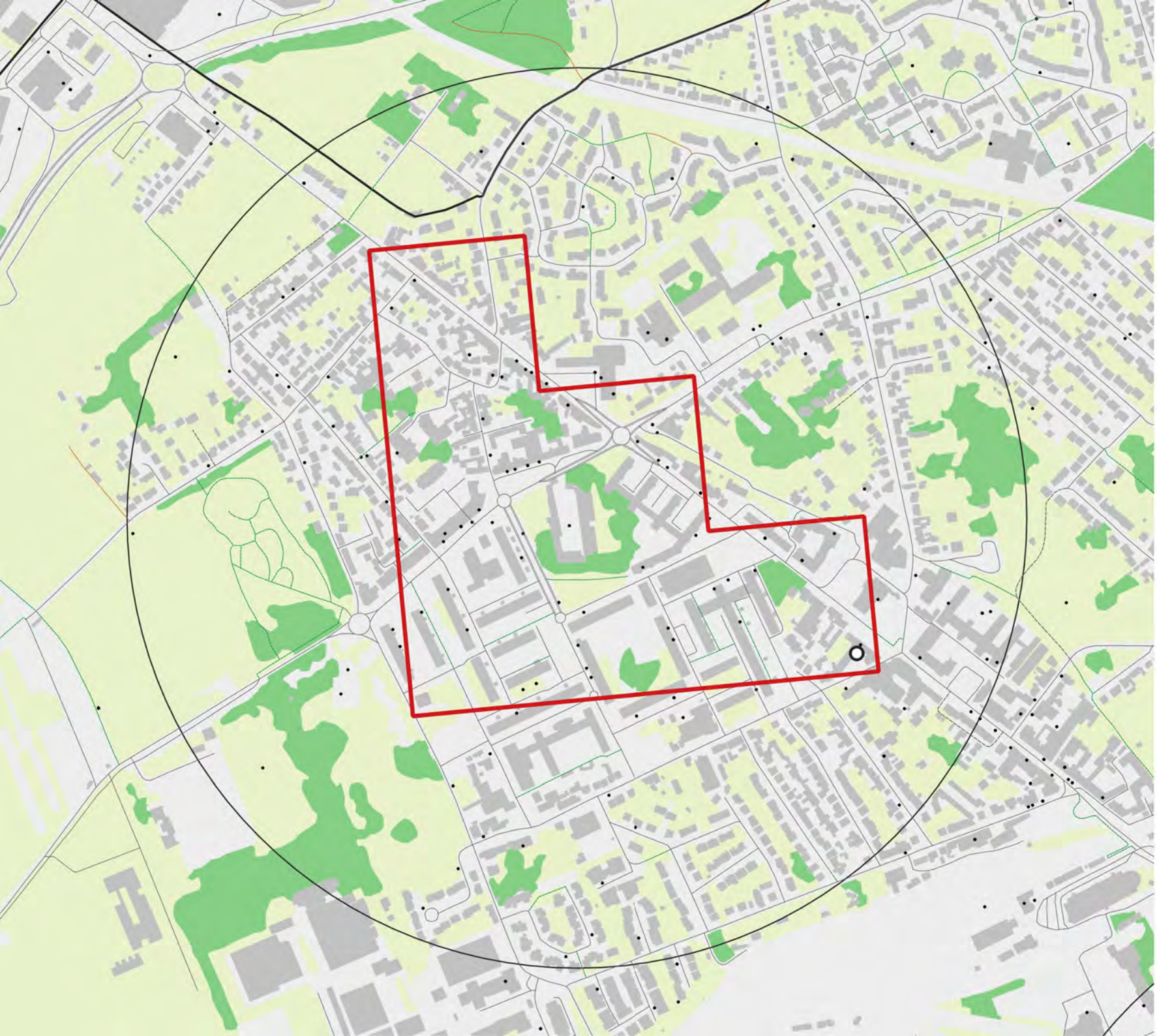

Nom : Persan

Code insee : 95487

Statut : Commune simple

Identifiant ACV : ACV026

Population de la commune : 12 312

Popualtion du centre-ville : 3 622

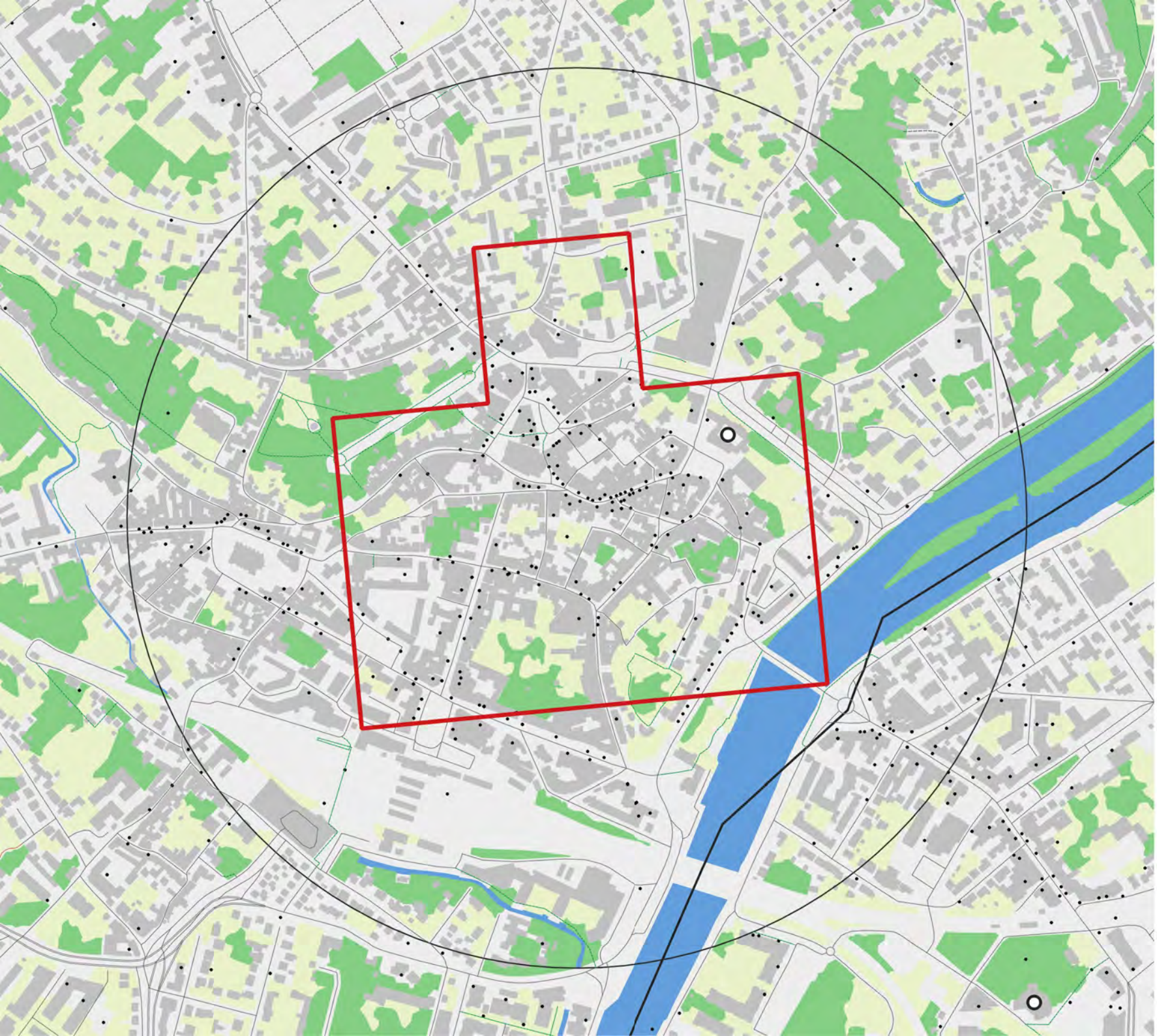

Nom : Pontoise

Code insee : 95500

Statut : Préfecture

Identifiant ACV : ACV226

Population de la commune : 27 254

Popualtion du centre-ville : 2 122



Nom : Fort-de-France

Code insee : 97209

Statut : Préfecture de région

Identifiant ACV : ACV093

Population de la commune : 64 901

Popualtion du centre-ville : 684

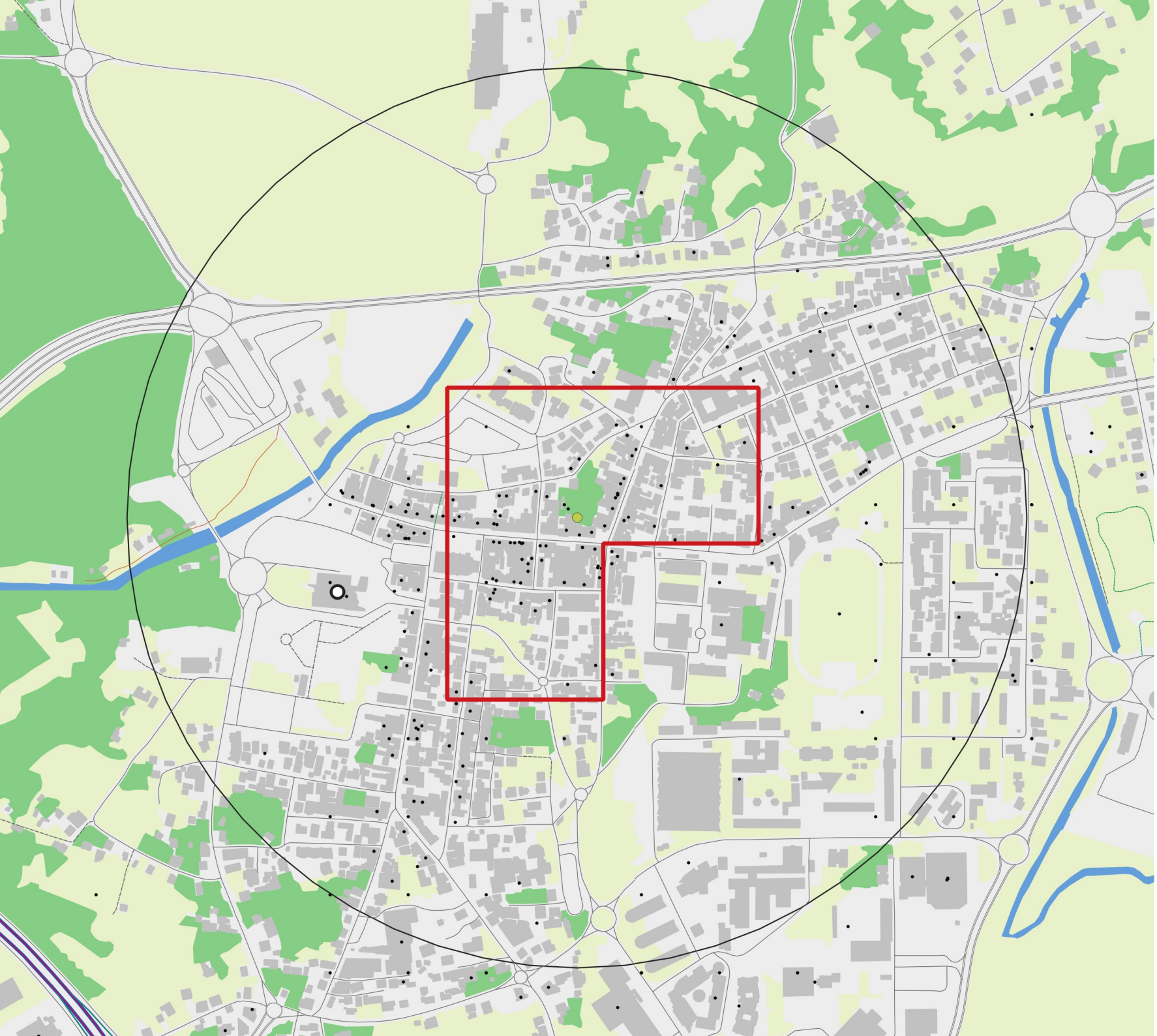

Nom : Le Lamentin

Code insee : 97213

Statut : Commune simple

Identifiant ACV : ACV110

Population de la commune : 30 574

Popualtion du centre-ville : 502

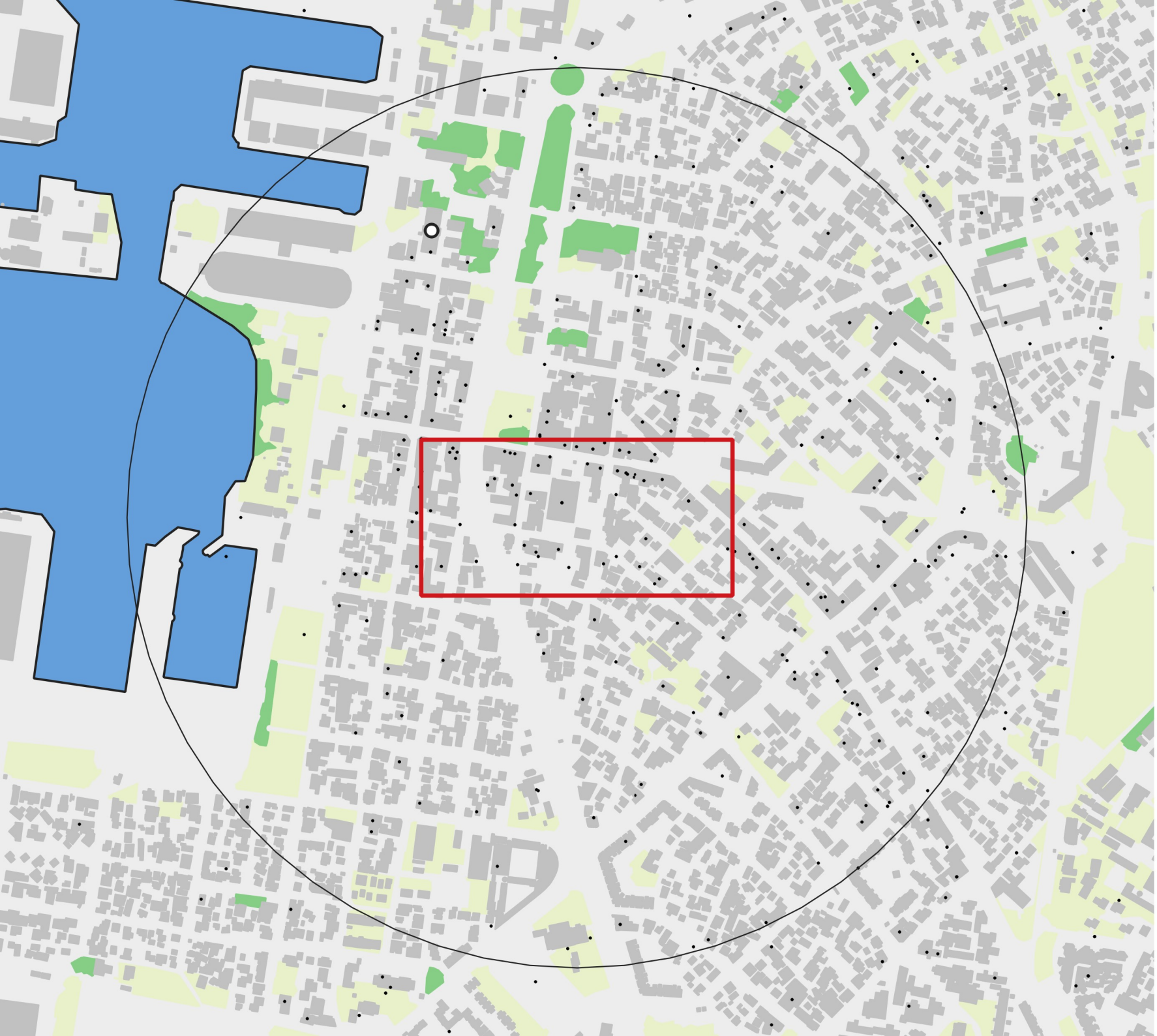

Nom : Le Port

Code insee : 97407

Statut : Commune simple

Identifiant ACV : ACV111

Population de la commune : 33 952

Popualtion du centre-ville : 348

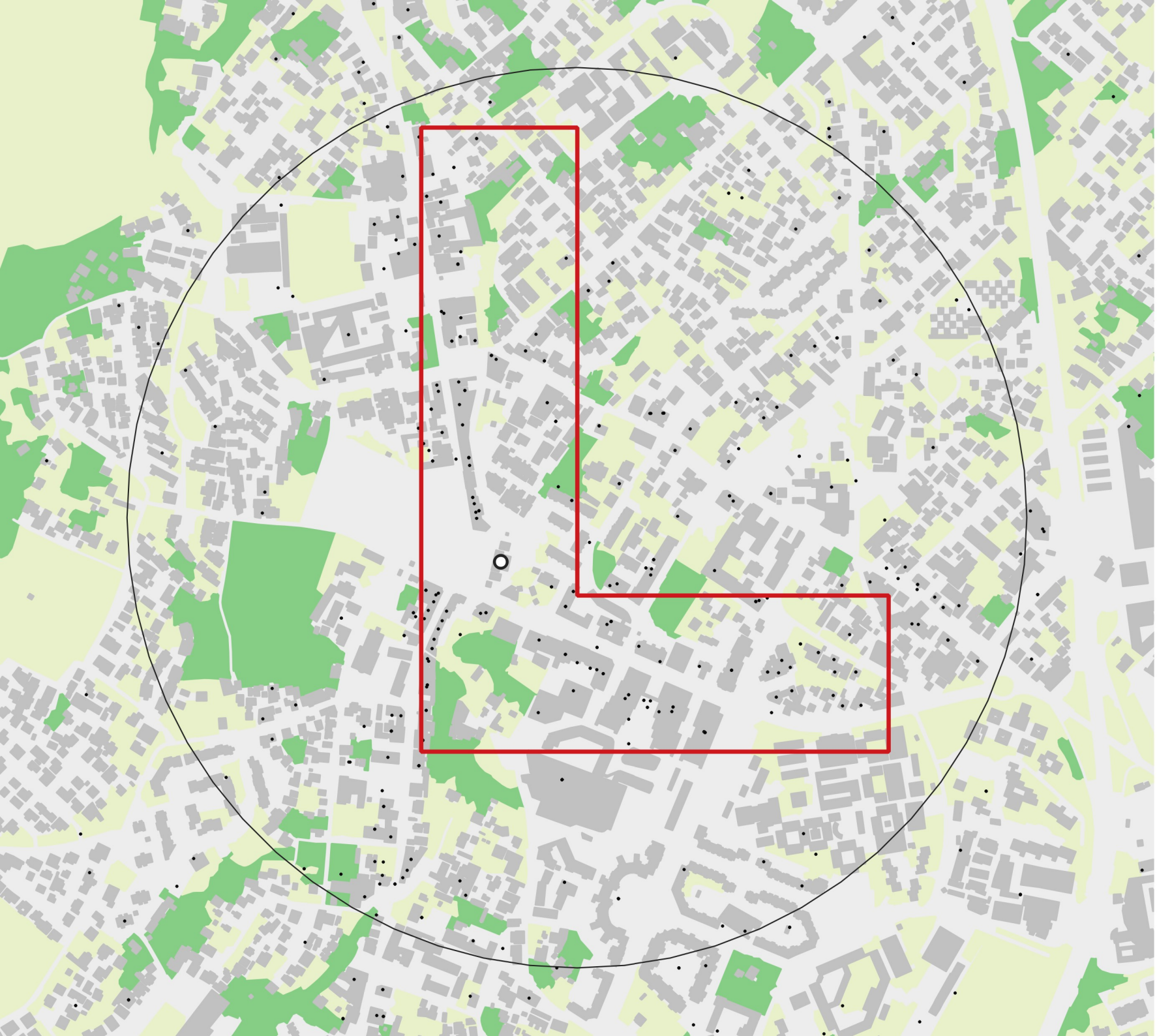

Nom : Saint-André

Code insee : 97409

Statut : Commune simple

Identifiant ACV : ACV173

Population de la commune : 58 738

Popualtion du centre-ville : 1306

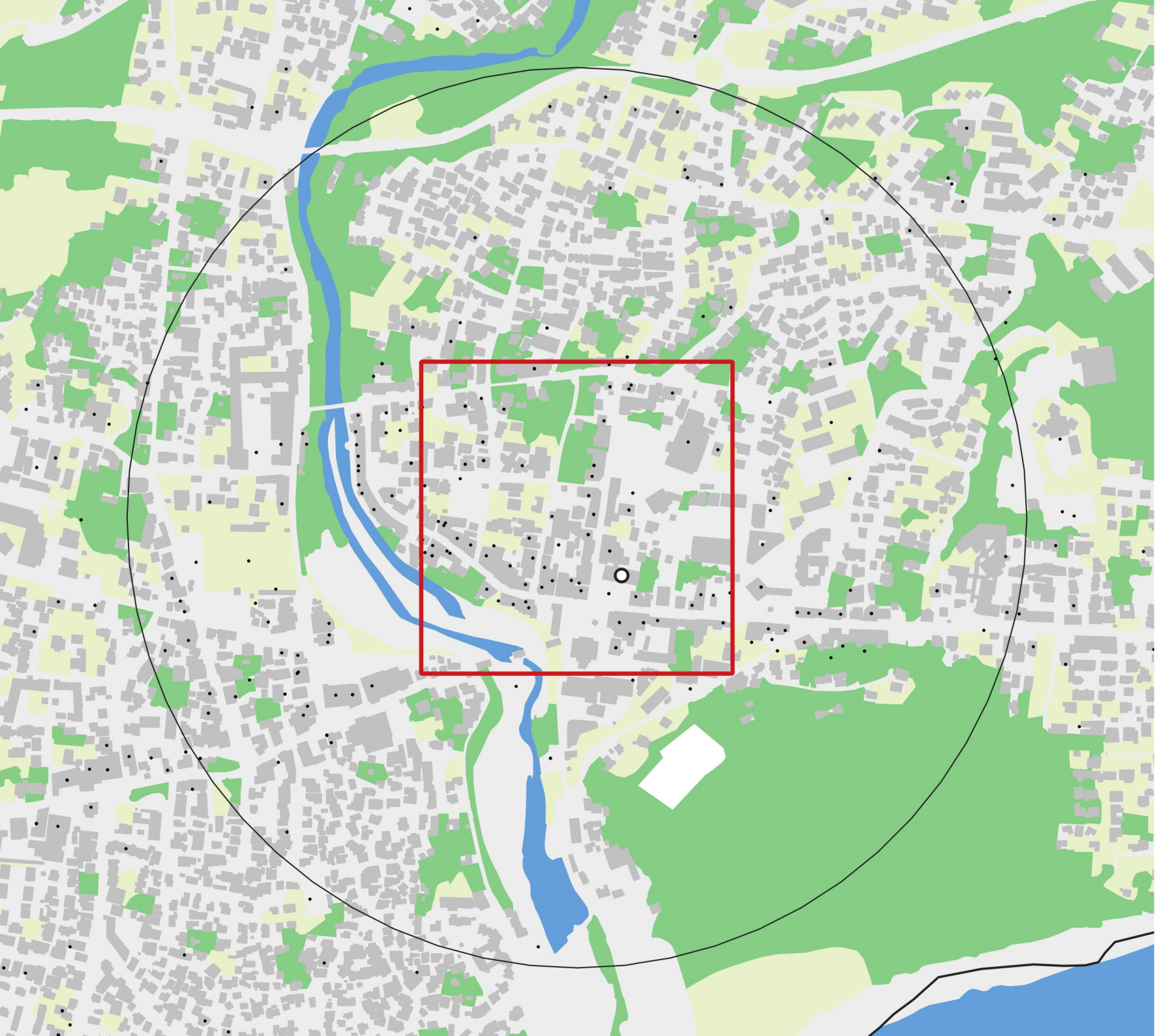

Nom : Saint-Joseph

Code insee : 97412

Statut : Commune simple

Identifiant ACV : ACV178

Population de la commune : 39 751

Popualtion du centre-ville : 405

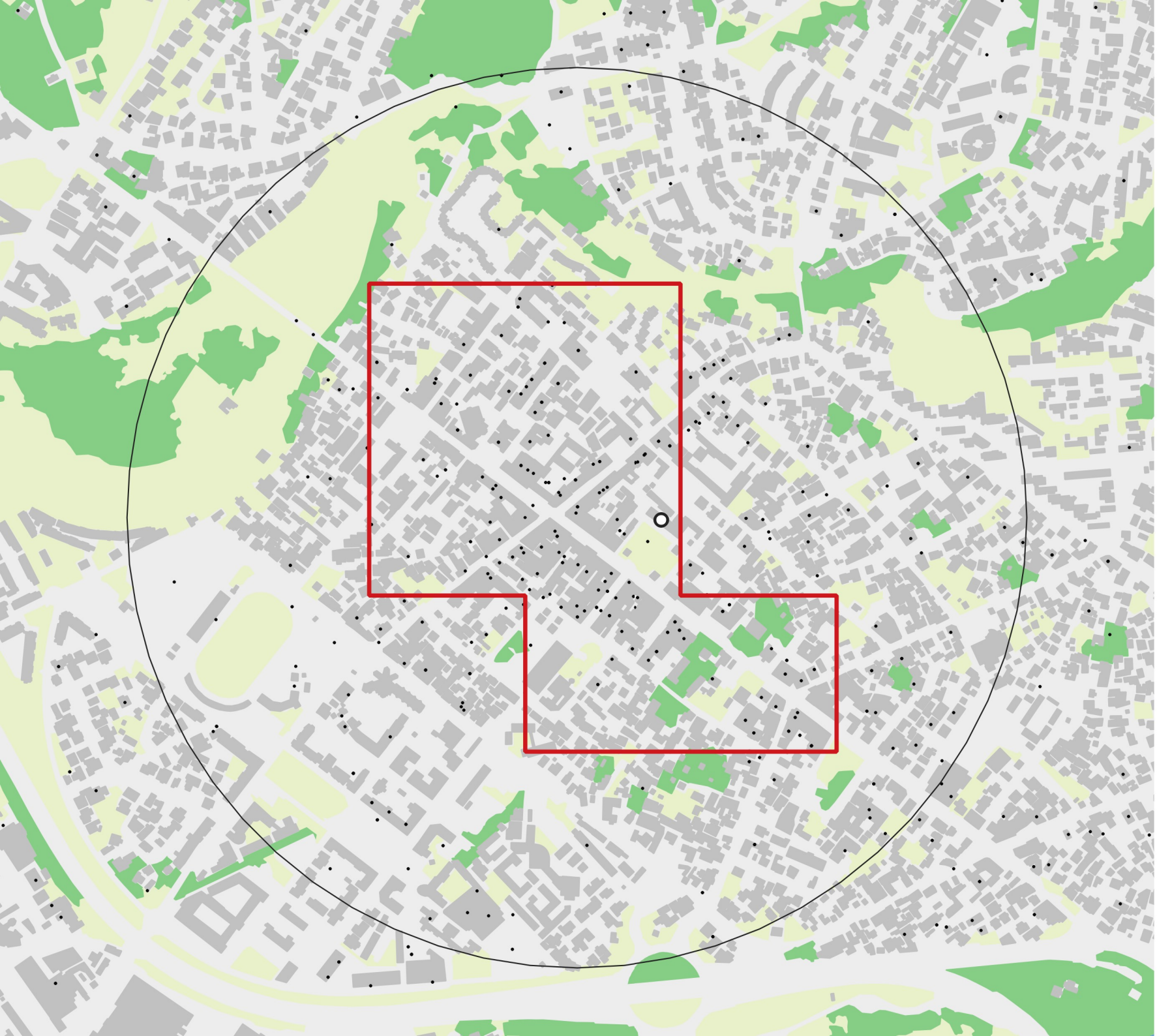

Nom : Saint-Louis

Code insee : 97414

Statut : Commune simple

Identifiant ACV : ACV230

Population de la commune : 56 465

Popualtion du centre-ville : 907

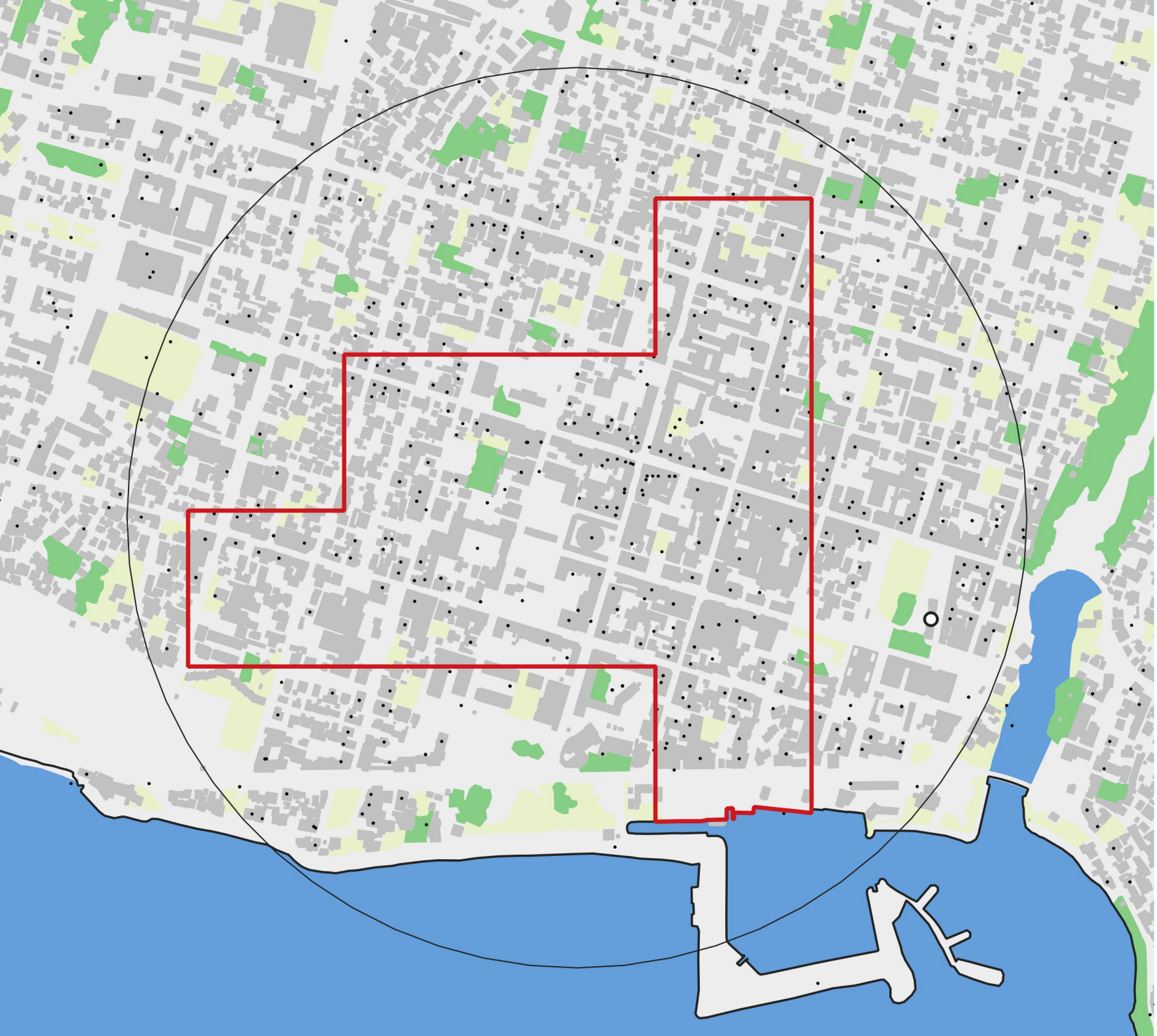

Nom : Saint-Pierre

Code insee : 97416

Statut :
Sous-préfecture

Identifiant ACV : ACV185

Population de la commune : 88 748

Popualtion du centre-ville : 1995