

MÉM

2024

ÉCONOMIE

DE LA MÉTROPOLE LILLOISE



UNE MÉTROPOLE INTÉGRÉE À LA MÉGALOPOLE DE L'EUROPE DU NORD-OUEST

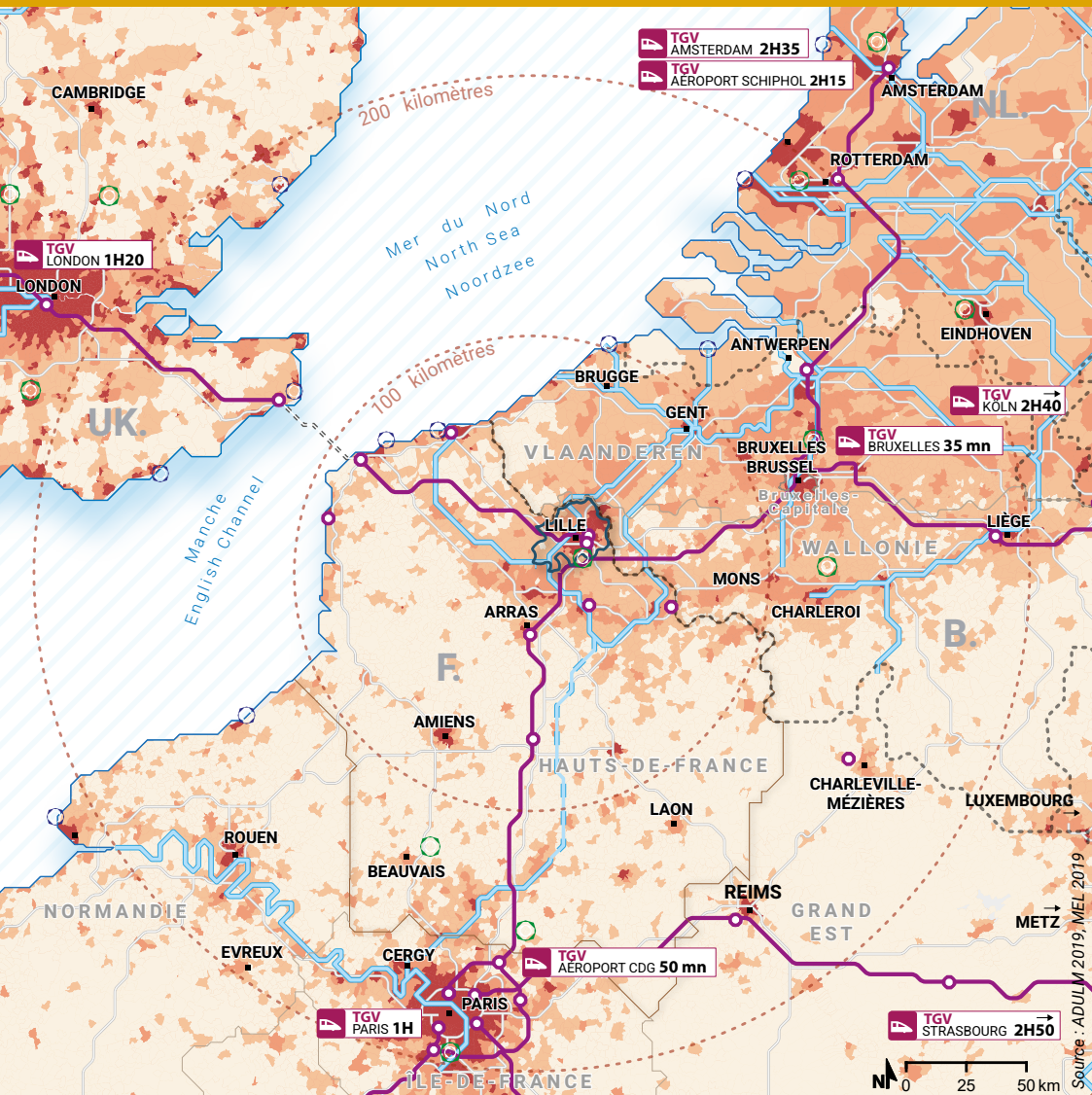

- Frontière France/Belgique
- Métropole Européenne de Lille
- Limite de région (Fr/B)
- Axe routier européen
- LGV (>270 km/h)

- Canal à grand gabarit
- Canal Seine-Nord Europe
- Gare desservie par des TGV
- Principaux aéroports
- Principaux ports maritimes

Densité de population

- 2 000 hab./km²
- 400 hab./km²
- 100 hab./km²

0 25 50 km

Source : ADULM 2019, MEL 2019

80 millions d'habitants

dans un rayon de 300 km

3^{ème} bassin de consommation

le plus riche du monde



Une métropole au cœur d'un système régional dense

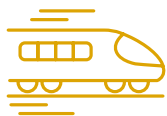

Une fréquentation de plus de 28 millions de passagers

par an



2 axes autoroutiers



3^{ème} port fluvial de France



Moins d'1h des hubs aériens de Paris et Bruxelles

UNE PLACE ÉCONOMIQUE DE PREMIER ORDRE



Sur le territoire de la métropole

539 500 emplois

Source : RG 2020

107 800 établissements

Source : REE définitif 31/12/2020



27% des emplois salariés dans le commerce

(commerce, transport/entreposage, sièges sociaux, grande distribution)

Marseille : 23% / Lyon : 20%

Source : URSSAF-ACOSS 31/12/2022



43% de la surface de la métropole est agricole 757 exploitations

Plus d'1/3 pratique l'élevage

Source : RG agricole 2020, portrait de l'agriculture métropolitaine (ADULM)

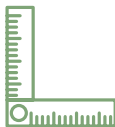

73% d'établissements sans salarié

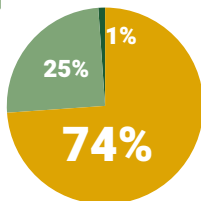

Répartition des établissements employeurs

Source : REE définitif 31/12/2020

- Établissements de moins de 10 salariés
- Établissements entre 10 et 249 salariés
- Établissements de plus de 250 salariés

À savoir : l'établissement est une unité de production géographiquement individualisée, mais juridiquement dépendante de l'unité légale (l'entreprise)



23 milliards d'€ de valeur ajoutée

Lyon : 30 milliards d'€

35% générés par des grands groupes intervenant à l'international

Source : Baromètre Banque de France 2023, données 2021

UN SOCLE D'ENTREPRISES STABLES

46% des établissements de plus de 7 ans

Source : Baromètre Banque de France 2023

Nantes : 45% / Lyon : 42%

UNE MÉTROPOLE ET UNE RÉGION RÉSOLUMENT OUVERTES AUX INVESTISSEMENTS ÉTRANGERS



205 projets d'investissement 8 400 emplois

créés ou sauvegardés dans la région des Hauts-de-France

Source : Bilan Business France 2022

UNE DYNAMIQUE ENTREPRENEURIALE CONFIRMÉE

DECATHLON BAYER HEALTHCARE TEREOS FRANCE LESAFFRE INTERNATIONAL DAMART ROBOT DUTILLEUL
 CONSTRUCTION ANKAMA GROUPE HOLDER CARAMBAR MACO PRODUCTIONS BOOKING.COM FERME DE LA
 GONTIÈRE LUTTI LABORATOIRES SARBEQ ALTAREOS PICTIME AFIBEL LA MONDIALE COFIDIS GREENFLEX
 AG2R BONDUELLE HEINEKEN MUSTHANE STORMSHIELD BIG BEN INTERACTIVE NORAUTO CLINITEX LE
 CENTRE HOSPITALIER UNIVERSITAIRE DE LILLE KEOLIS OVH

Les principales levées de fonds

(en millions d'euros)

Source : Trendéo

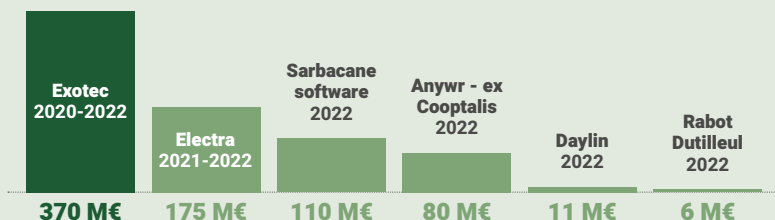

UNE MÉTROPOLE AU SERVICE DE L'EXCELLENCE

Des réseaux nombreux et dynamiques

Plus de 50 clubs d'entreprises

Un écosystème diversifié

UNE MÉTROPOLE PRODUCTIVE ET CRÉATIVE

- Une métropole agricole avec de grandes entreprises agro-alimentaires
- Une spécialisation dans les textiles
- Un écosystème numérique dynamique
- Le 3^{ème} pôle santé de France

UNE MÉTROPOLE MARCHANDE

- Le berceau de la grande distribution (70 sièges sociaux)
- La capitale européenne du e-commerce
- Une offre d'infrastructures de transports multimodales

UNE MÉTROPOLE MOBILISÉE POUR ACCOMPAGNER LES TRANSITIONS

- Plus de 50 000 salariés dans l'économie sociale et solidaire
- À l'échelle régionale : Rev3, territoire intelligent ; le World Forum pour une économie responsable et le réseau Alliances, les entrepreneurs de croissance responsable
- À l'échelle locale : territoire 0 chômeur longue durée ; territoire 0 déchet ; territoire démonstrateur de l'économie circulaire inclusive

Des outils et des compétences très complémentaires

○ SITE D'EXCELLENCE MÉTROPOLITAIN ET PLATEFORME TRI-MODALE DELTA 3

□ PÔLE DE COMPÉTITIVITÉ

Delta 3
logistique



I-trans
transports
terrestres
durables
et logistique



Eura-technologies
numérique

EuraMaterials
industries de
transformation
des matériaux

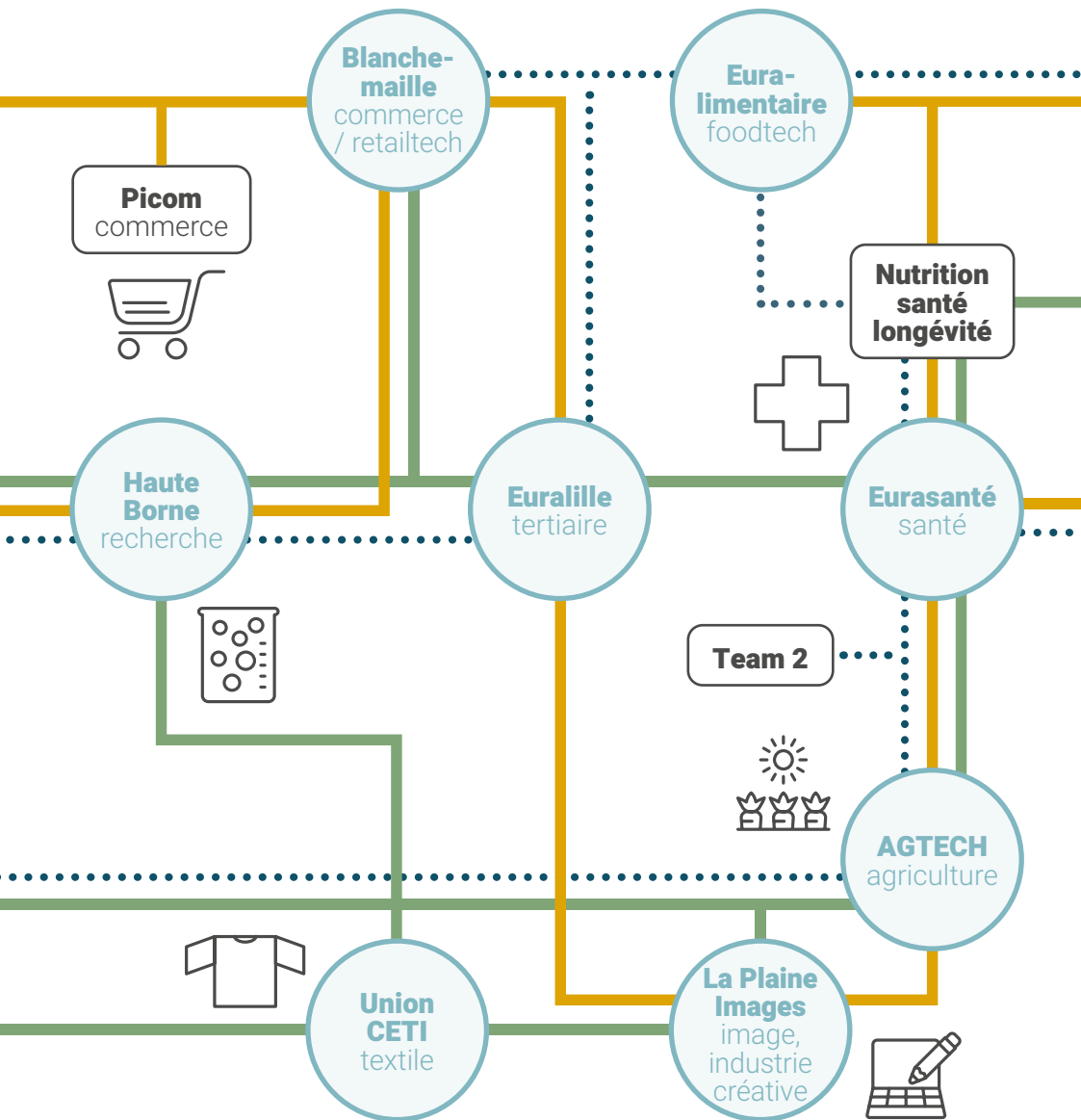

Les liens (réseaux) représentés ont pour principal objectif de montrer l'importance de connecter les écosystèmes pour le développement du territoire.

UNE MÉTROPOLE ACTIVE

1,2 million d'habitants

Source : RG 2020



UNE MÉTROPOLE JEUNE

42% des habitants de moins de 30 ans

Source : RP 2020



Un solde migratoire des 15-24 ans excédentaire et en progression

Source : RP 2020



125 000 étudiants

1/10 des habitants de la métropole

Sources : Ministère de l'Éducation nationale, de l'Enseignement supérieur et de la Recherche, millésime 2021, rentrée 2020-2021.



Les cadres des fonctions métropolitaines* représentent 14% de l'emploi total

Source : RP 2020

* Les cadres des fonctions métropolitaines sont des emplois de cadres ou de chefs d'entreprises de 10 salariés ou plus, présents dans 5 fonctions métropolitaines : la conception-recherche, les prestations intellectuelles, le commerce inter-entreprises, la gestion et Culture-loisirs

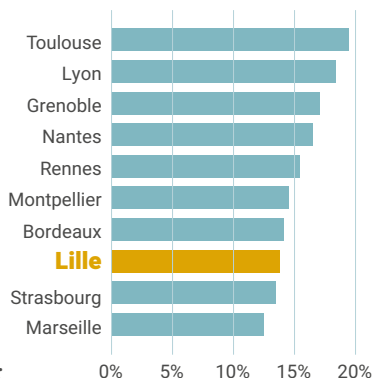



UNE POLARISATION DES NIVEAUX DE FORMATION

Répartition de la population diplômée

Source : RP 2020, exploitations principales 2023

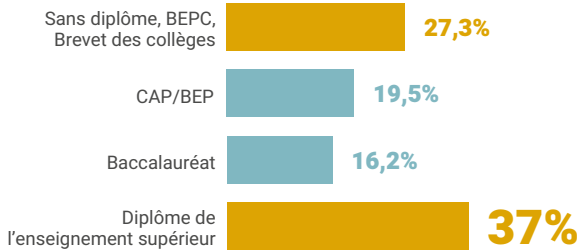

**1 école
européenne
à Lille
parmi les 4
de France :**
l'École Jacques Delors



© Mathieu Drean - Light Motiv /MEL

UN TAUX DE CHÔMAGE ÉLEVÉ

8,1% au 4^{ème} trimestre 2022
Source : ADULM - estimation pour la MEL
**contre 7% en France
métropolitaine**

Source : DREETS



UNE MÉTROPOLE DES SAVOIRS



3^{ème} pôle universitaire de France

**15% d'étudiants
de nationalité étrangère**



**2 pôles
universitaires**

Source : atlas métropolitain de l'enseignement supérieur et de la recherche, ADULM

**80 000
à l'Université
de Lille**

répartis au sein :
• des 7 facultés
• des 2 instituts
et des 6 écoles

**40 000
à la Fédération de
l'Université
Catholique
de Lille**

répartis au sein :
• des 5 facultés
• des 10 écoles



**20 membres de la Conférence
Régionale des grandes écoles**

**2 écoles de commerce
dans le classement
du financial Times**



**9 500 élèves
ingénieurs**

accueillis dans les écoles
parmi lesquelles :



1^{ère} école en effets spéciaux

en 2022, pour la 4^{ème} année consécutive au Roobies

Source : The 12th Annual Rookie Awards is open to young creatives in visual effects, animation, games, virtual reality, motion graphics and 3d visualisation

UNE LARGE PALETTE DE RECHERCHE REPRÉSENTANT
TOUTES LES DISCIPLINES



Une reconnaissance et des financements



64 laboratoires



50 plateformes technologiques



**3 300 chercheurs/enseignants
et 2 100 doctorants**

Des domaines d'excellence



« **Science for
a changing
Planet** »



« **Human-
friendly Digital
World** »



« **Précision
Human Health** »

De grands organismes de recherche



Le CNRS, l'INSERM, l'INRIA,
l'ONERA, l'Université
Gustave Eiffel,
l'Institut Pasteur de Lille

De grands acteurs de la valorisation de la recherche



DES ESPACES ÉCONOMIQUES ADAPTÉS À L'ÉVOLUTION DES USAGES

194 960 m² de locaux tertiaires transactés

Source : OBM 2024, chiffres 2023

164 millions d'€ investis

dans le tertiaire métropolitain

Source : Arrow 2024, chiffres 2023



Source : CBRE 2024, chiffres 2023 (hors Île-de-France)



177 320 m² de locaux d'activités transactés en 2023

Source : OBM 2024, chiffres 2023



141 parcs d'activités

Source : MEL



152 tiers-lieux

Source : la compagnie des tiers lieux, 2023

**COWORKING CAMPUS CONNECTÉ ATELIER PARTAGÉ FABLAB
GARAGE SOLIDAIRE SOCIAL PLACE MAKERSPACE FRICHE
CULTURELLE MAISON DE SERVICES AU PUBLIC**



Le programme SHAKE

sur Euralille est un ensemble mixte composé d'espaces de partage (SHARE) à dimension tertiaire (WORK). Les **30 000 m²** du programme comprennent le siège de la Caisse d'Épargne Hauts-de-France, des bureaux, des espaces de co-working, un restaurant, des commerces, une crèche, une salle de sport mais aussi une toiture agricole et **4 000 m²** de terrasses. Le programme a été conçu avec l'agence de création architecturale et urbaine PCA-STREAM.

© Mathieu Drean - Light Motiv / MEL

La nouvelle Cité Administrative,

située Porte des Postes à Lille, est l'un des plus vastes chantiers publics d'Europe du Nord (**38 400 m²**) visant la performance passive. Les agences Valode & Pistre et Coldefy ont conçu pour cela un bâtiment avec une architecture bioclimatique (matériaux biosourcés, béton à moindre impact carbone, triple vitrage...) qui permet à l'opération de décrocher plusieurs labellisations : Passivhaus, E3C1, Osmoz et Effinature.



© Florent Moreau / La Voix du Nord



© Lucas Dumortier / MEL

L'opération Hope,

à proximité du stade Pierre Mauroy implantée au cœur d'un parc de **10 hectares**, participe au projet Grand Angle de Villeneuve d'Ascq. Conçu par l'agence d'architecture AVANT-PROPOS et développé par Aventim et Aire Nouvelle, le programme est composé de **19 000 m²** bureaux et services (working café, salle de sport) dont **10 000 m²** ont la particularité d'être construits en ossature bois et à partir de matériaux biosourcés.

L'HOSPITALITÉ, UN MARQUEUR D'IDENTITÉ DU TERRITOIRE



Un patrimoine architectural riche,

notamment :

- Les châteaux de l'industrie Le Blan-Lafont / Euratechologies
- Le Vieux Lille



Des équipements culturels variés et nombreux,

notamment :

- 28 musées
- 1 Orchestre et 1 Opéra d'envergure nationale
- De nombreuses salles de concerts et lieux de créations dans toute la métropole (L'Aéronef, La Condition Publique...)



Des équipements de dimension nationale,

notamment :

- Le Centre hospitalier universitaire (2^{ème} centre pour la recherche)
- Le stade Pierre Mauroy
- Le Zenith de Lille

LILLE
STREETFOOD
FESTIVAL



© Vincent Lecigne

Les Géants



Bière à Lille,
5^{ème} édition

Un art de vivre
festif
et populaire



Un sens
du partage et
des solidarités

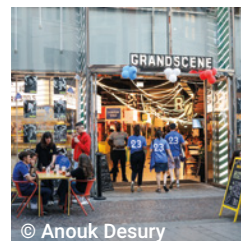

© Anouk Desury

Rugby World cup



© Samuel Am...

La Braderie



LaM



Name Festival



Cross Roads,
8^{ème} édition

Des scènes culturelles et artistiques foisonnantes

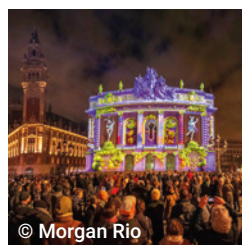

Vidéo mapping Festival



JonOne

Des festivals et des congrès de référence



Refugee food festival,
7^{ème} édition



EUROPE

15 000 personnes



2 500 personnes



3 000 personnes



Retrouvez tous
les Mémos sur
le site de l'Agence



L'Agence de développement et d'urbanisme de Lille Métropole

+33 (0)3 20 63 33 50 / agence@adu-lille-metropole.org
Centre Europe Azur / 323 Avenue du Président Hoover / 59000 Lille

 adu-lille-metropole.org

Contact : **Corinne VALITON** cvaliton@adu-lille-metropole.org

